

№ в РЕЕСТРЕ ОБЪЕКТОВ СОЦИАЛЬНОЙ ИНФРАСТРУКТУРЫ И УСЛУГ
в приоритетных сферах жизнедеятельности инвалидов и других маломобильных
групп населения Слободской муниципальной район Кировской области № 89
(решение комиссии от 26.06.2017 № 5)

УТВЕРЖДАЮ

Руководитель МКУ ДО
Ильинской ДМШ

Е.В.Шутова

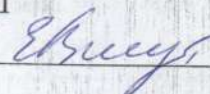

«03»мая 2017г.

ПАСПОРТ
доступности объекта социальной инфраструктуры

№ 89

1. Общие сведения об объекте

1.1. Наименование (вид) объекта: Здание бывшего детского сада

1.2. Адрес объекта: Кировская область, Слободской район,
с.Ильинское, ул.Набережная, д.1

1.3. Сведения о размещении объекта:

отдельно стоящее здание 2 этажа,

часть здания на 1 этаже, 213,66 кв. метров;

весь 2 этаж, 254,1 кв. метров;

наличие прилегающего земельного участка (да, нет); _____ кв. метров.

1.4. Год постройки здания 1967,

Дата последнего капитального ремонта - 2012г. ремонт крыши и
отопительной системы

1.5. Дата предстоящих плановых ремонтных работ: устройство
звукового сигнала на входе в здание школы, ремонт входной группы
(пристроая при входе в здание школы), устройство пандуса на крыльце школы
и в вестибule школы.

2. Сведения об организации, расположенной на объекте

2.1. Название организации (учреждения) (полное юридическое

наименование – согласно Уставу, краткое наименование) Муниципальное казённое учреждение дополнительного образования Ильинская детская музыкальная школа Слободского района Кировской области, МКУ ДО Ильинская ДМШ.

2.2. Юридический адрес организации (учреждения) 613106 Кировская область, Слободской р-н, с.Ильинское, ул.Набережная,д1.

2.3. Основание для пользования объектом (оперативное управление, безвозмездное пользование, аренда, собственность).

2.4. Форма собственности (государственная, негосударственная) _____

2.5. Территориальная принадлежность (федеральная, региональная, муниципальная).

2.6. Вышестоящая организация (наименование) Управление социального развития Слободского района.

2.7. Адрес вышестоящей организации, другие координаты г. Слободской ул. Советская 86 Администрация Слободского района кааб.519

3. Характеристика деятельности организации на объекте (по обслуживанию населения)

3.1. Сфера деятельности (здравоохранение, образование, социальная защита, физическая культура и спорт, культура, связь и информация, транспорт, жилой фонд, потребительский рынок и сфера услуг, другое) _____
- дополнительное образование .

3.2. Виды оказываемых услуг образовательная деятельность

3.3. Форма оказания услуг (на объекте, с длительным пребыванием, проживанием, на дому, дистанционно).

3.4. Категории обслуживаемого населения по возрасту (дети, взрослые трудоспособного возраста, пожилые, все возрастные категории).

3.5. Категории обслуживаемых инвалидов (инвалиды, передвигающиеся на коляске, инвалиды с нарушениями опорно-двигательного аппарата, нарушениями зрения, нарушениями слуха.

нарушениями умственного развития).

3.6. Плановая мощность: посещаемость (количество обслуживаемых в день), вместимость, пропускная способность) муниципальный заказ – 29 учащихся _____.

3.7. Участие в исполнении индивидуальной программы реабилитации инвалида, ребенка-инвалида (да, нет) _____.

4. Состояние доступности объекта

4.1. Путь следования к объекту пассажирским транспортом (описать маршрут движения с использованием пассажирского транспорта) наличие адаптированного пассажирского транспорта к объекту.

4.2. Путь к объекту от ближайшей остановки пассажирского транспорта:

4.2.1. Расстояние до объекта от остановки транспорта 400 метров.

4.2.2. Время движения (пешком) 10 минут.

4.2.3. Наличие выделенного от проезжей части пешеходного пути (да, нет).

4.2.4. Перекрестки: нерегулируемые, регулируемые, со звуковой сигнализацией, таймером, нет.

4.2.5. Информация на пути следования к объекту: акустическая, тактильная, визуальная, нет.

4.2.6. Перепады высоты на пути: есть, нет (описать: одна ступенька вниз при входе в здание музыкальной школы и 3 ступеньки в школе от дверей к раздевалке).

Их обустройство для инвалидов на коляске: да, нет.

4.3. Организация доступности объекта для инвалидов – форма обслуживания.*

№ п/п	Категория инвалидов (вид нарушения)	Вариант организации доступности объекта (формы обслуживания)*

Все категории инвалидов и маломобильных групп населения		
№ п/п	Категория инвалидов (вид нарушения)	Вариант организации доступности объекта (формы обслуживания)*
	в том числе инвалиды:	
1	Передвигающиеся на креслах-колясках	
2	С нарушениями опорно-двигательного аппарата	ДУ
3	С нарушениями зрения	ДУ
4	С нарушениями слуха	
5	С нарушениями умственного развития	

* Указывается один из вариантов:

«А» – доступность всех зон и помещений (универсальная);

«Б» – выделены для обслуживания инвалидов специальные участки помещения;

«ДУ» – обеспечена условная доступность (помощь сотрудника организации на объекте, либо услуги предоставляются на дому или дистанционно);

«ВНД» – временно недоступно (доступность не организована).

4.4. Состояние доступности основных структурно-функциональных зон

№ п/п	Основные структурно-функциональные зоны	Состояние доступности, в том числе для основных категорий инвалидов**
1	Территория, прилегающая к зданию (участок)	ДЧ-И (О,Г)
2	Вход (входы) в здание	ДЧ-И (О,Г)
3	Путь (пути) движения внутри здания (в т.ч. пути эвакуации)	ДЧ-И (О,Г)
4	Зона целевого назначения здания (целевого посещения объекта)	ДЧ-И (О,Г)
5	Санитарно-гигиенические помещения	ДЧ-И (О,Г)
6	Система информации и связи (на всех зонах)	ДЧ-И (О,Г)
7	Пути движения к объекту (от остановки транспорта)	

** Указывается один из вариантов:

ДП-В – доступно полностью всем;

ДП-И (К, О, С, Г, У) – доступно полностью избирательно (указать категорию инвалидов);

ДЧ-В - доступно частично всем;

ДЧ-И (К, О, С, Г, У) – доступно частично избирательно (указать категории инвалидов);

ДУ – доступно условно;

ВНД – временно недоступно.

Категории инвалидов: «К» – передвигающиеся на коляске, «О» – с нарушениями опорно-двигательного аппарата, «С» – с нарушениями слуха, «Г» – с нарушениями зрения, «У» – с нарушениями умственного развития.

4.5. Итоговое заключение о состоянии доступности объекта социальной инфраструктуры: доступно частично избирательно.

5. Управленческое решение

5.1. Рекомендации по адаптации основных структурных элементов объекта

№ п/п	Основные структурно-функциональные зоны объекта	Рекомендации по адаптации объекта (вид работы)***
1	Территория, прилегающая к зданию (участок)	Ремонт тротуарной дорожки
2	Вход (входы) в здание	Нуждается в ремонте входной группы
3	Путь (пути) движения внутри здания (в т.ч. пути эвакуации)	Нужно обустройство пандуса
4	Зона целевого назначения здания (целевого посещения объекта)	не нуждается
5	Санитарно-гигиенические помещения	Технические решения невозможны
6	Система информации на объекте (на всех зонах)	не нуждается
7	Пути движения к объекту (от остановки транспорта)	Не нуждается
8	Все зоны и участки	

*** Указывается один из вариантов (видов работ): не нуждается, ремонт (текущий, капитальный), индивидуальное решение с техническими средствами реабилитации, технические решения невозможны (организация

альтернативной формы обслуживания).

5.2. Период проведения работ : ремонт входной группы (крыльцо здания) – 2017 -2018 год, обустройство звукового сигнала -2017, обустройство пандусов и поручней -2019-2020г., введение сайта школы версии для слабовидящих -2021-2023г.

в рамках исполнения (указывается наименование документа: программы, плана).

5.3. Ожидаемый результат (по состоянию доступности) по выполнению работ по адаптации доступность объекта улучшается.
Оценка результата исполнения программы, плана (по состоянию доступности).

5.4. Для принятия решения требуется, не требуется (нужно подчеркнуть):

Согласование

Имеется заключение уполномоченной организации о состоянии доступности объекта (наименование документа и выдавшей его организации, дата) _____
прилагается _____

6. Особые отметки

Паспорт сформирован на основании:

Анкет (информации об объекте) от «03» мая 2017 г.

Акта обследования объекта: № акта _____ от «03» мая 2017 г.

Решения комиссии _____ от «__» _____ 20__

- 1.6. Название организации (учреждения), (полное юридическое наименование – согласно Уставу, краткое наименование) Муниципальное казённое учреждение дополнительного образования Ильинская детская музыкальная школа Слободского района Кировской области, МКУ ДО Ильинская ДМШ.
- 1.7. Юридический адрес организации (учреждения) 613106 Кировская область, Слободской р-н, с.Ильинское, ул.Набережная,д1.
- 1.8. Основание для пользования объектом (оперативное управление, аренда, собственность)
- 1.9. Форма собственности (государственная, негосударственная)
- 1.10. Территориальная принадлежность (федеральная, региональная, муниципальная)
- 1.11. Вышестоящая организация (наименование) Управление социального развития Слободского района.
- 1.12. Адрес вышестоящей организации, другие координаты г. Слободской, ул. Советская 86, Администрация Слободского района, каб. 519

2. Характеристика деятельности организации на объекте

- 2.1 Сфера деятельности (здравоохранение, образование, социальная защита, физическая культура и спорт, культура, связь и информация, транспорт, жилищно-коммунальный фонд, потребительский рынок и сфера услуг, другое дополнительное образование.
- 2.2 Виды оказываемых услуг образовательная деятельность
- 2.3 Форма оказания услуг: (на объекте, с длительным пребыванием, в т.ч. проживанием, на дому, дистанционно)
- 2.4 Категории обслуживаемого населения по возрасту: (дети, взрослые трудоспособного возраста, пожилые; все возрастные категории)
- 2.5 Категории обслуживаемых инвалидов: инвалиды, передвигающиеся на коляске, инвалиды с нарушениями опорно-двигательного аппарата; нарушениями зрения, нарушениями слуха, нарушениями умственного развития

2.6 Плановая мощность: посещаемость (количество обслуживаемых в день), вместимость, пропускная способность: муниципальное задание -29 чел. , в день - 25-27 чел. Вместимость -50чел.

2.7 Участие в исполнении ИПР инвалида, ребенка-инвалида (да, нет)

3. Состояние доступности объекта для инвалидов и других маломобильных групп населения (МГН)

3.1 Путь следования к объекту пассажирским транспортом

(описать маршрут движения с использованием пассажирского транспорта)

Автобус Слободской –Белая Холуница и автобус Слободской –Октябрьский до остановки с. Ильинское,

наличие адаптированного пассажирского транспорта к объекту -нет.

3.2 Путь к объекту от ближайшей остановки пассажирского транспорта:

3.2.1 расстояние до объекта от остановки транспорта 400 м

3.2.2 время движения (пешком) 10 мин

3.2.3 наличие выделенного от проезжей части пешеходного пути (*да, нет*),

3.2.4 Перекрестки: *нерегулируемые; регулируемые, со звуковой сигнализацией, таймером; нет*

3.2.5 Информация на пути следования к объекту: *акустическая, тактильная, визуальная; нет*

3.2.6 Перепады высоты на пути: *есть, нет* (одна ступенька вниз при входе в здание музыкальной школы и 3 ступеньки в школе от входных дверей к раздевалке).

Их обустройство для инвалидов на коляске: *да, нет*

3.3 Вариант организации доступности ОСИ (формы обслуживания)* с учетом СП 35-101-2001

№ п/п	Категория инвалидов (вид нарушения)	Вариант организации доступности объекта
-------	-------------------------------------	---

1.	Все категории инвалидов и МГН	
	<i>в том числе инвалиды:</i>	
2	передвигающиеся на креслах-колясках	
3	с нарушениями опорно-двигательного аппарата	ДУ
4	с нарушениями зрения	ДУ
5	с нарушениями слуха	
6	с нарушениями умственного развития	

* - указывается один из вариантов: «А», «Б», «ДУ», «ВНД»

4. Управленческое решение (предложения по адаптации основных структурных элементов объекта)

№ п/п	Основные структурно-функциональные зоны объекта	Рекомендации по адаптации объекта (вид работы)*
1	Территория, прилегающая к зданию (участок)	Ремонт тротуарной дорожки
2	Вход (входы) в здание	Нуждается в ремонте входной группы
3	Путь (пути) движения внутри здания (в т.ч. пути эвакуации)	Нужно обустройство пандуса
4	Зона целевого назначения (целевого посещения объекта)	не нуждается
5	Санитарно-гигиенические помещения	Технические решения невозможны
6	Система информации на объекте (на всех зонах)	не нуждается
7	Пути движения к объекту (от остановки транспорта)	Не нуждается
8.	Все зоны и участки	

*- указывается один из вариантов (видов работ): не нуждается; ремонт (текущий, капитальный); индивидуальное решение с ТСР; технические решения невозможны – организация альтернативной формы обслуживания

Размещение информации на Карте доступности субъекта Российской Федерации согласовано _____ директор МКУ ДО Ильинской ДМШ Шутова (83362) 6-42-10 Евсуг

УТВЕРЖДАЮ

Директор МКУ ДО Ильинской
ДМШ Шутова Е.В. Шутова
03.05.2017 г.

АКТ ОБСЛЕДОВАНИЯ
объекта социальной инфраструктуры
К ПАСПОРТУ ДОСТУПНОСТИ ОСИ
№ _____

Кировская обл.
Слободской район

«3» мая 2017 г.

1. Общие сведения об объекте

- 1.1. Наименование (вид) объекта Здание бывшего детского сада
- 1.2. Адрес объекта : Кировская область, Слободской район, с.Ильинское , ул.Набережная, д.1
- 1.3. Сведения о размещении объекта
- отдельно стоящее здание 2 этажа,
 - часть здания на 1 этаже, 213,66 кв. метров;
 - весь 2 этаж, 254,1 кв. метров;
 - наличие прилегающего земельного участка (да, нет); _____ кв.м
- 1.4. Год постройки здания 1967, дата последнего капитального ремонта - 2012г.
ремонт крыши и отопительной системы.
- 1.5. Дата предстоящих плановых ремонтных работ: текущего – 2017г – ремонт входной группы (крыльцо здания), обустройство звукового сигнала на входе в здание музыкальной школы, 2019-2020 –обустройство пандусов и поручней,

2021-2023- введение версии сайта школы для слабовидящих, 2024 -2025 – ремонт тротуарной дорожки к зданию школы.

1.6. Название организации (учреждения), (полное юридическое наименование согласно Уставу, краткое наименование)

Муниципальное казённое учреждение дополнительного образования Ильинская детская музыкальная школа Слободского района Кировской области, МКУ ДО Ильинская ДМШ.

1.7. Юридический адрес организации (учреждения) 613106

Кировская область, Слободской р-н, с.Ильинское, ул.Набережная,д1.

2. Характеристика деятельности организации на объекте

Дополнительная информация дополнительное образование

3. Состояние доступности объекта

3.1. Путь следования к объекту пассажирским транспортом

(описать маршрут движения с использованием пассажирского транспорта)

Автобус маршрута Слободской –Ильинское и маршрута Слободской Октябрьский до остановки с. Ильинское,

наличие адаптированного пассажирского транспорта к объекту -нет.

3.2. Путь к объекту от ближайшей остановки пассажирского транспорта

3.2.1 расстояние до объекта от остановки транспорта 400 м

3.2.2 время движения (пешком) 10 мин

3.2.3 наличие выделенного от проезжей части пешеходного пути (да, нет).

3.2.4 Перекрестки: нерегулируемые; регулируемые, со звуковой сигнализацией таймером; нет

3.2.5 Информация на пути следования к объекту: акустическая, тактильная, визуальная; нет

3.2.6 Перепады высоты на пути: есть, нет (одна ступенька вниз при входе в здание музыкальной школы и 3 ступеньки в школе от входной двери к раздевалке)

Их обустройство для инвалидов на коляске: *да, нет*

3.3. Организация доступности объекта для инвалидов – форма обслуживания

№ п/п	Категория инвалидов (вид нарушения)	Вариант организации доступности объекта (формы обслуживания)*
1.	Все категории инвалидов и МГН	
	<i>в том числе инвалиды:</i>	
2	передвигающиеся на креслах-колясках	
3	с нарушениями опорно-двигательного аппарата	ДУ
4	с нарушениями зрения	ДУ
5	с нарушениями слуха	
6	с нарушениями умственного развития	

* - указывается один из вариантов: «А», «Б», «ДУ», «ВНД»

3.4. Состояние доступности основных структурно-функциональных зон

№ п/п	Основные структурно-функциональные зоны	Состояние доступности, в том числе для основных категорий инвалидов**	Приложение	
			№ на плане	№ фото
1	Территория, прилегающая к зданию (участок)	ДЧ-И (О,Г)		
2	Вход (входы) в здание	ДЧ-И (О,Г)		
3	Путь (пути) движения внутри здания (в т.ч. пути эвакуации)	ДЧ-И (О,Г)		
4	Зона целевого назначения	ДЧ-И (О,Г)		

	здания (целевого посещения объекта)			
5	Санитарно-гигиенические помещения	ДЧ-И (О,Г)		
6	Система информации и связи (на всех зонах)	ДЧ-И (О,Г)		
7	Пути движения к объекту (от остановки транспорта)			

** Указывается: ДП-В - доступно полностью всем; ДП-И (К, О, С, Г, У) – доступно полностью избирательно (указать категории инвалидов); ДЧ-В - доступно частично в ДЧ-И (К, О, С, Г, У) – доступно частично избирательно (указать категории инвалидов); доступно условно, ВНД - недоступно

3.5. ИТОГОВОЕ ЗАКЛЮЧЕНИЕ о состоянии доступности ОСИ:

доступно частично избирательно

4. Управленческое решение (проект)

4.1. Рекомендации по адаптации основных структурных элементов объекта:

№ п/п	Основные структурно-функциональные зоны объекта	Рекомендации по адаптации объекта (вид работы)*
1	Территория, прилегающая к зданию (участок)	Ремонт тротуарной дорожки
2	Вход (входы) в здание	Нуждается в ремонте
3	Путь (пути) движения внутри здания (в т.ч. пути эвакуации)	Нужно обустройство пандусов
4	Зона целевого назначения здания (целевого посещения объекта)	не нуждается
5	Санитарно-гигиенические помещения	Технические решения невозможны
6	Система информации на объекте (на всех зонах)	не нуждается
7	Пути движения к объекту (от остановки транспорта)	Не нуждается
8.	Все зоны и участки	

*- указывается один из вариантов (видов работ): не нуждается; ремонт (текущий, капитальный); индивидуальное решение с ТСР; технические решения невозможны – организация альтернативной формы обслуживания

4.2. Период проведения работ: 2017 –ремонт входной группы (пристроя, крыльца), обустройство звукового сигнала в здании школы, 2019-2020 – обустройство пандусов и поручней, 2021 -2023 –введение сайта школы версии для слабовидящих, 2024 -2025 –ремонт дорожки к зданию школы.

в рамках исполнения _____

(указывается наименование документа: программы, плана)

4.3 Ожидаемый результат (по состоянию доступности) после выполнения работ по адаптации доступность объекта улучшится.

Оценка результата исполнения программы, плана (по состоянию доступности)

4.4. Для принятия решения требуется, не требуется (нужное подчеркнуть):

4.4.1. согласование на Комиссии

(наименование Комиссии по координации деятельности в сфере обеспечения доступной среды жизнедеятельности для инвалидов и других МГН)

4.4.2. согласование работ с надзорными органами (в сфере проектировании строительства, архитектуры, охраны памятников, другое - указать)

4.4.3. техническая экспертиза; разработка проектно-сметной документации

4.4.4. согласование с вышестоящей организацией (собственником объекта)

4.4.5. согласование с общественными организациями инвалидов

4.4.6. другое

Имеется заключение уполномоченной организации о состоянии доступности объекта (наименование документа и выдавшей его организации, дата), прилагается

4.7. Информация может быть размещена (обновлена) на Карте доступности субъекта Российской Федерации

5. Особые отметки

ПРИЛОЖЕНИЯ:

Результаты обследования:

- | | | | |
|--|----|---|----|
| 1. Территории, прилегающей к объекту | на | 1 | л. |
| 2. Входа (входов) в здание | на | 1 | л. |
| 3. Путей движения в здании | на | 1 | л. |
| 4. Зоны целевого назначения объекта | на | 1 | л. |
| 5. Санитарно-гигиенических помещений | на | 1 | л. |
| 6. Системы информации (и связи) на объекте | на | 1 | л. |

Результаты фотофиксации на объекте _____ на _____ л.

Поэтажные планы, паспорт БТИ _____ на 2 л.

Другое (в том числе дополнительная информация о путях движения к объекту, схема движения от остановки пассажирского транспорта до здания музыкальной школы)

Руководитель

Комиссии по паспортизации объектов социальной инфраструктуры
расположенных на территории Слободского района:

заместитель главы администрации Слободского района по
вопросам жизнеобеспечения Ашихмин Андрей Сергеевич

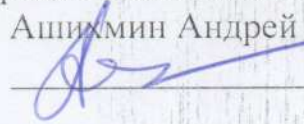

заместитель главы администрации Слободского района
по профилактике правонарушений и социальным
вопросам, начальник управления социального развития,
заместитель председателя комиссии Зязин Сергей Валерьевич



главный специалист по социальным вопросам УСР
администрации Слободского района, секретарь комиссии
Дубицкая Татьяна Алексеевна



заместитель начальника управления социального
развития, начальник отдела культуры, физкультуры,
спорта и молодежных программ Иванова Ольга Аркадьевна

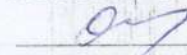

начальник КОГКУ «Управление социальной защиты населения
в Слободском районе» Бушкова Татьяна Юрьевна

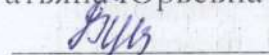

начальник управления образования администрации
Слободского района Гусева Екатерина Васильевна

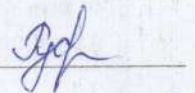

начальник управления муниципальным имуществом и
земельными ресурсами Зыков Владимир Николаевич



208 заведующая отделом по организации и правовым вопросам
МСУ аппарата районной Думы Касьянова Ольга Петровна



начальник управления муниципального хозяйства
администрации Слободского района Родин Анатолий
Николаевич

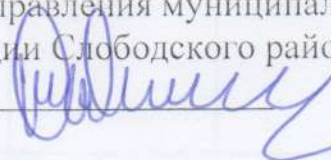

ведущий специалист отдела по вопросам жизнеобеспечения и
гражданской защите администрации Слободского района
Ситников Артем Александрович

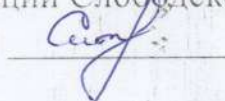

Начальник отдела градостроительства и землеустройства
администрации Слободского района Фалалеев Александр
Сергеевич Фалалеев

В том числе:

представители общественных
организаций инвалидов: председатель ОО «Слободское районное общество
инвалидов» Верстакова Наталья Николаевна

председатель Слободской первичной организац
ВОС Лукина Марина Александровна Лукина

представители организации,
расположенной на объекте: директор МКУ ДО Ильинская ДМШ
Шутова Е.В. Шутова

преподаватель МКУ ДО Ильинская
ДМШ Кузницына О.Р. Кузницына

I Результаты обследования:

1. Территории, прилегающей к зданию (участка)

Здание бывшего детского сада

Кировская область, Слободской район, с.Ильинское, ул.Набережная, д.1

Наименование объекта, адрес

№	Наименование функционально-планировочного элемента	Наличие элемента			Выявленные нарушения и замечания		Работы по адаптации объектов	
		есть/ нет	№ на плане	№ фото	Содержание	Значимо для инвалида (категория)	Содержание	Виды работ
1.1	Вход (входы) на территорию	есть				О,Г		не требуется
1.2	Путь (пути) движения на территории	есть			Затруднено продвижение к входной двери	О,Г	Улучшить состояние тротуарной дорожки	Капитальный ремонт тротуарной дорожки
1.3	Лестница (наружная)	нет						
1.4	Пандус (наружный)	нет						
1.5	Автостоянка и парковка	нет						
	ОБЩИЕ требования к зоне							

II Заклпчение по зоне:

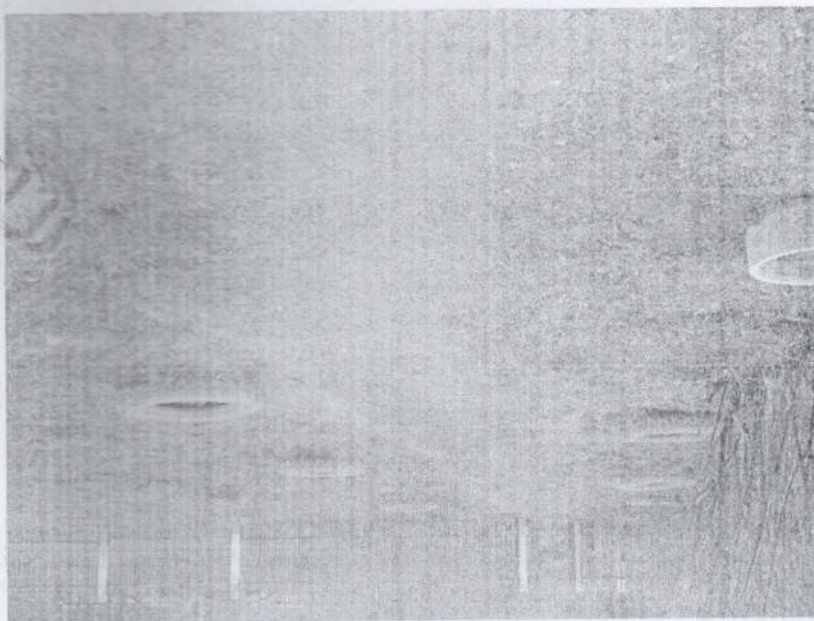

Рекомендации по алаптации (вид работы)** к пункту 4.1 Акта обследования ОСИ	Приложение	№ на плане	№ фото	Состояние * (к пункту 3.4 Акта обследования ОСИ)	ДП-И, (О, Г)	Наименование структурно-функциональной зоны	
						Путь (пути) движения на территории	Капитальный ремонт проезжей дорожки

* указывается: ДП-В - полностью полностью всем; ДП-И (К, О, С, Г, У) - доступно полностью избирательно (указать категорию инвалидов); ДП-В - доступно частично всем; ДП-И (К, О, С, Г, У) - доступно частично избирательно (указать категорию инвалидов); ДП - доступно условно, ВД - недоступно **указывается один из вариантов: не нуждается; ремонт (текущий, капитальный); индвидуальное решение с ТСР; технические решения невозможны - организация альтернативной формы обслуживания

Комментарий к заклпчению:

**I Результаты обследования:
 2. Входа (входов) в здание**

Здание бывшего детского сада

Кировская область, Слободской район, с.Ильинское, ул.Набережная, д.1

Наименование объекта, адрес

№ п/п	Наименование функционально-планировочного элемента	Наличие элемента			Выявленные нарушения и замечания		Работы по адаптации объектов	
		есть/нет	№ на плане	№ фото	Содержание	Значимо для инвалида (категория)	Содержание	Виды работ
2.1	Лестница (наружная)	нет						
2.2	Пандус (наружный)	нет						Требуется обустройство пандуса
2.3	Входная площадка (перед дверью)	есть				О,Г		Требуется ремонт пристроя (крыльца) здания
2.4	Дверь (входная)	есть				О,Г		не требуется
2.5	Тамбур	есть				О,Г		не требуется
	ОБЩИЕ требования к зоне							

Площадка перед входной дверью



навес над входом в здание

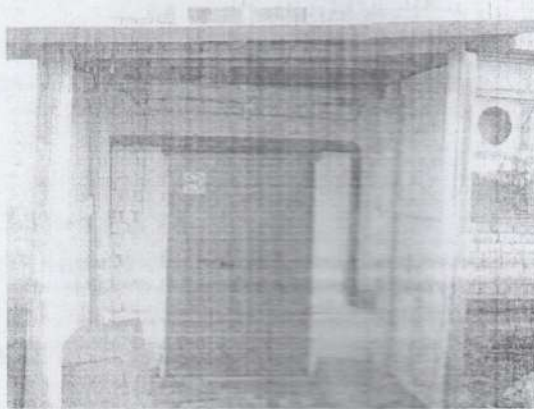

Школьное крыльцо

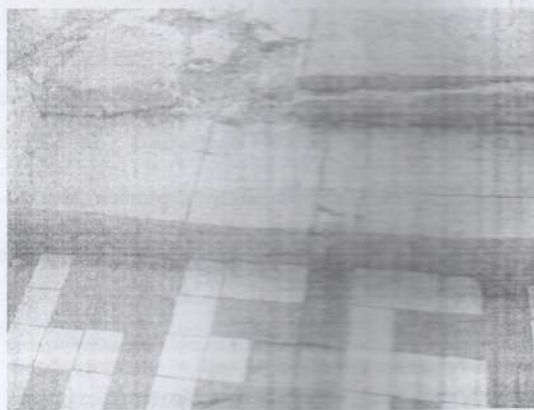

II Заключение по зоне:

№
п/п

3.1

3.2

3.3

3.4

3.5

3.6

Наименование структурно-функциональной зоны	Состояние доступности* (к пункту 3.4 Акта обследования ОСИ)	Приложение		Рекомендации по адаптации (вид работы)** к пункту 4.1 Акта обследования ОСИ
		№ на плане	№ фото	
Вход (входы) в здание	ДЧ-И (О,С)			Требуется ремонт пристроя входа в здание школы и обустройство наружного пандуса.

* указывается: ДП-В - доступно полностью всем; ДП-И (К, О, С, Г, У) – доступно полностью избирательно (указать категории инвалидов); ДЧ-В - доступно частично всем; ДЧ-И (К, О, С, Г, У) – доступно частично избирательно (указать категории инвалидов); ДУ - доступно условно, ВНД - недоступно

**указывается один из вариантов: не нуждается; ремонт (текущий, капитальный); индивидуальное решение с ТСР; технические решения невозможны – организация альтернативной формы обслуживания

Комментарий к заключению: _____

Приложение 3
к Акту обследования ОСИ к паспорту
доступности ОСИ
№ _____
от « 3 » мая 2017 г.

I Результаты обследования:

3. Пути (путей) движения внутри здания (в т.ч. путей эвакуации)

Здание бывшего детского сада

Кировская область, Слободской район, с.Ильинское, ул.Набережная, д.1

Наименование объекта, адрес

№ п/п	Наименование функционально-планировочного элемента	Наличие элемента			Выявленные нарушения и замечания		Работы по адаптации объектов	
		есть/ нет	№ на плане	№ фото	Содержание	Значимо для инвалида (категория)	Содержание	Виды работ
3.1	Коридор (вестибюль, зона ожидания, галерея, балкон)	есть				О,Г		не нуждается
3.2	Лестница (внутри здания)	есть				О,Г		не нуждается
3.3	Пандус (внутри здания)	нет						Требуется обустройство пандуса
3.4	Лифт пассажирский (или подъемник)	нет						
3.5	Дверь	есть				О,Г		не нуждается
3.6	Пути эвакуации (в т.ч. зоны безопасности)	есть				О,Г		не нуждается
	ОБЩИЕ требования к зоне							

Лестница к раздевалке

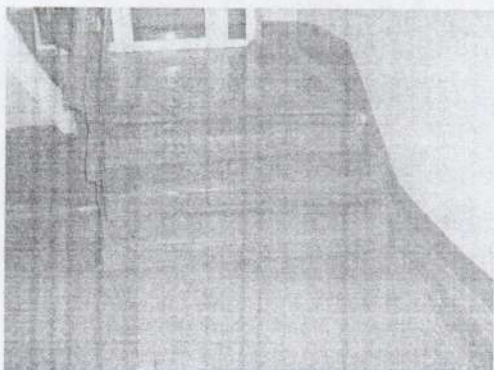

нижняя площадка и дверь на 1 этаж здания

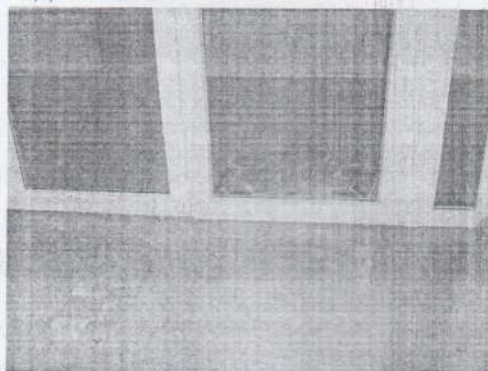

II Заключение по зоне:

Наименование структурно-функциональной зоны	Состояние доступности* (к пункту 3.4 Акта обследования ОСИ)	Приложение		Рекомендации по адаптации (вид работы)** к пункту 4.1 Акта обследования ОСИ
		№ на плане	№ фото	
Путей движения в здании	ДЧ-И (О.Г)			Требуется обустройство пандуса

* указывается: ДП-В - доступно полностью всем; ДП-И (К, О, С, Г, У) – доступно полностью избирательно (указать категории инвалидов); ДЧ-В - доступно частично всем; ДЧ-И (К, О, С, Г, У) – доступно частично избирательно (указать категории инвалидов); ДУ - доступно условно, ВНД - недоступно

**указывается один из вариантов: не нуждается; ремонт (текущий, капитальный); индивидуальное решение с ТСП; технические решения невозможны – организация альтернативной формы обслуживания

Комментарий к заключению: _____

I Результаты обследования:

4. Зоны целевого назначения здания (целевого посещения объекта)

Вариант I – зона обслуживания инвалидов

Здание бывшего детского сада

Кировская область, Слободской район, с.Ильинское, ул.Набережная, д.1

Наименование объекта, адрес

№ п/п	Наименование функционально-планировочного элемента	Наличие элемента			Выявленные нарушения и замечания		Работы по адаптации объектов	
		есть/ нет	№ на плане	№ фото	Содержание	Значимо для инвалида (категория)	Содержание	Виды работ
4.1	Кабинетная форма обслуживания	есть				О,Г		не нуждается
4.2	Зальная форма обслуживания	есть				О,Г		не нуждается
4.3	Прилавочная форма обслуживания	нет						
4.4	Форма обслуживания с перемещением по маршруту	есть				О,Г		не нуждается
4.5	Кабина индивидуального обслуживания	нет						
	ОБЩИЕ требования к зоне							

II Заключение по зоне:

Наименование структурно-функциональной зоны	Состояние доступности* (к пункту 3.4 Акта обследования ОСИ)	Приложение		Рекомендации по адаптации (вид работы)** к пункту 4.1 Акта обследования ОСИ
		№ на плане	№ фото	
Зоны целевого назначения объекта	ДЧ-И (О,Г)			не нуждается

* указывается: ДП-В - доступно полностью всем; ДП-И (К, О, С, Г, У) – доступно полностью избирательно (указать категории инвалидов); ДЧ-В - доступно частично всем; ДЧ-И (К, О, С, Г, У) – доступно частично избирательно (указать категории инвалидов); ДУ - доступно условно, ВНД - недоступно

**указывается один из вариантов: не нуждается; ремонт (текущий, капитальный); индивидуальное решение с ТСП; технические решения невозможны – организация альтернативной формы обслуживания

Комментарий к заключению: _____

Приложение 5
 к Акту обследования ОСИ к паспорту
 доступности ОСИ
 № _____
 от « 3 » мая 2017_г.

I Результаты обследования:
5. Санитарно-гигиенических помещений

Здание бывшего детского сада

Кировская область, Слободской район, с.Ильинское, ул.Набережная, д.1

Наименование объекта, адрес

№ функционально-планировочного элемента	Наименование элемента	Наличие элемента			Выявленные нарушения и замечания		Работы по адаптации объектов	
		есть/нет	№ на плане	№ фото	Содержание	Значимо для инвалида (категория)	Содержание	Виды работ
5.1	Туалетная комната	есть				О,Г		не нуждается
5.2	Душевая/ванная комната							
5.3	Бытовые комнаты (гардеробная)	есть				О,Г		не нуждается
	ОБЩИЕ требования к зоне							

II Заключение по зоне:

Наименование структурно-функциональной зоны	Состояние доступности* (к пункту 3.4 Акта обследования ОСИ)	Приложение		Рекомендации по адаптации (вид работы)** к пункту 4.1 Акта обследования ОСИ
		№ на плане	№ фото	
Санитарно-гигиенические помещения	ДЧ-И (О.Г)			не нуждается в технических решениях технические решения невозможны

* указывается: ДП-В - доступно полностью всем; ДП-И (К, О, С, Г, У) – доступно полностью избирательно (указать категории инвалидов); ДЧ-В - доступно частично всем; ДЧ-И (К, О, С, Г, У) – доступно частично избирательно (указать категории инвалидов); ДУ - доступно условно, ВНД - недоступно

** указывается один из вариантов: не нуждается; ремонт (текущий, капитальный); индивидуальное решение с ТСР; технические решения невозможны – организация альтернативной формы обслуживания

Комментарий к заключению: _____

I Результаты обследования:
6. Системы информации на объекте
Здание бывшего детского сада

Кировская область, Слободской район, с.Ильинское, ул.Набережная, д.1

Наименование объекта, адрес

№ п/п	Наименование функционально-планировочного элемента	Наличие элемента			Выявленные нарушения и замечания		Работы по адаптации объектов	
		есть/нет	№ на плане	№ фото	Содержание	Значимо для инвалида (категория)	Содержание	Виды работ
6.1	Визуальные средства	есть				О,Г		не нуждается
6.2	Акустические средства	нет						
6.3	Тактильные средства	нет						
	ОБЩИЕ требования к зоне							

II Заключение по зоне:

Наименование структурно-функциональной зоны	Состояние доступности* (к пункту 3.4 Акта обследования ОСИ)	Приложение		Рекомендации по адаптации (вид работы)** к пункту 4.1 Акта обследования ОСИ
		№ на плане	№ фото	
Система информации на объекте (на всех зонах)	ДЧ-И (О,Г)			не нуждается

* указывается: ДП-В - доступно полностью всем; ДП-И (К, О, С, Г, У) - доступно полностью избирательно (указать категории инвалидов); ДЧ-В - доступно частично всем; ДЧ-И (К, О, С, Г, У) - доступно частично избирательно (указать категории инвалидов); ДУ - доступно условно, ВНД - недоступно

Слободское «БТИ»

Филиал КОГУП «БТИ»
(наименование бюро)

Республика, край, область Кировская
Район Слободской
Город (другое поселение) село Ильинское
Район города _____

ВЫПИСКА ИЗ ТЕХНИЧЕСКОГО ПАСПОРТА

НА Помещение музыкальной школы
(назначение нежилого помещения)

в доме № 1 по улице Набережная
(место расположение объекта учёта)

Инвентарный номер	11523/17					
Номер в реестре жилищного фонда						
Кадастровый номер	43	30			11523/17	1001/A
	А	Б	В	Г	Д	Е

Выписка составлена по состоянию на 17.08.2010 г.
(указывается дата обследования объекта учёта)

а из поэтажного плана
 А", расположенное по адресу:
 район, с. Ильинское, ул. Набережная, д.1
 кадастровый № 11523/17

План 2-го этажа

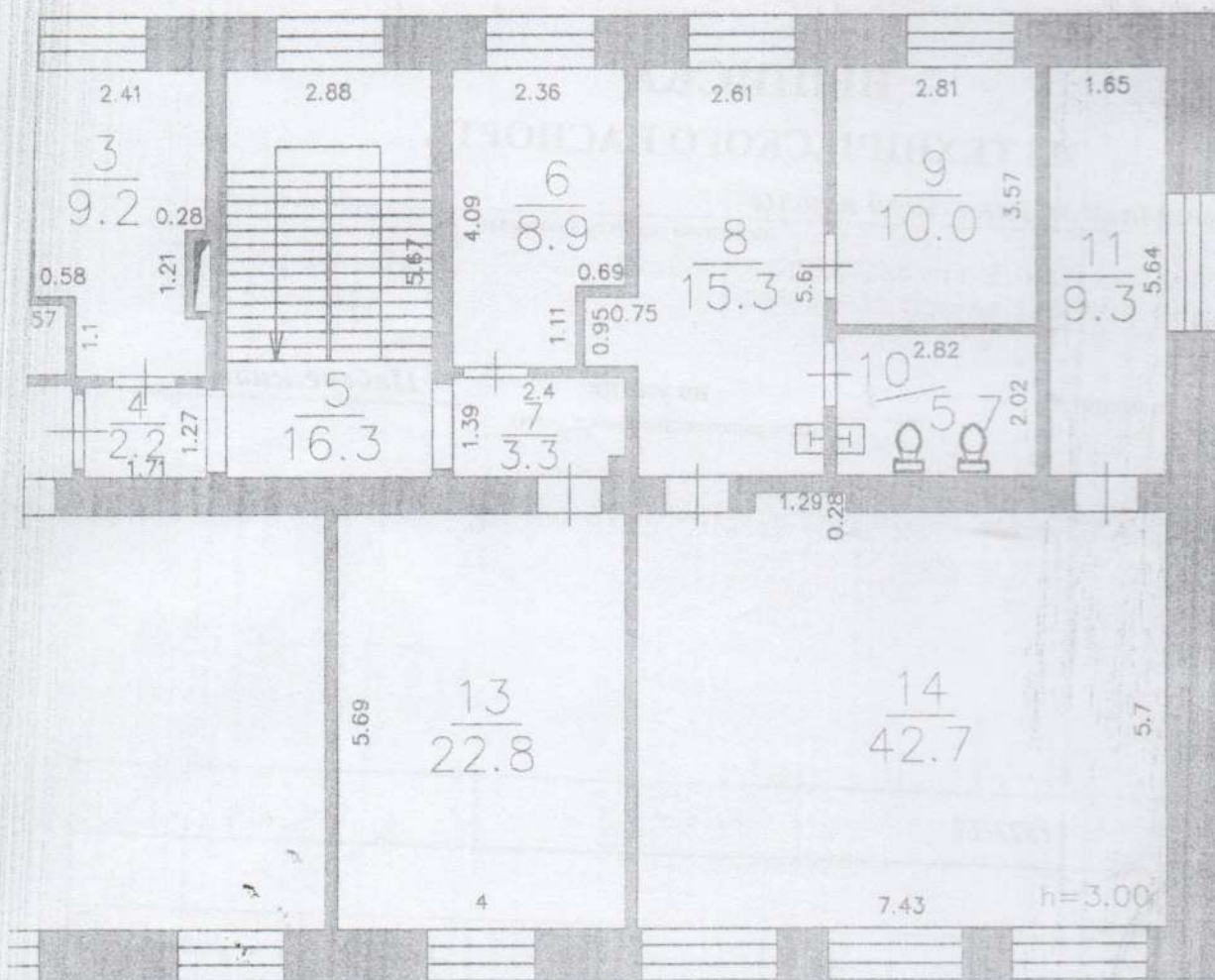

Масштаб 1:100

Составил инженер Арасланов Д.С.
 Проверил бригадир Манылов В.А.
 Директор Аксенов В.А.
 Дата составления 17.08.2010 г.

(Handwritten signatures and stamps)

Выкопировка
 на строение Литера "А"
 Кировская обл., Слободской |
 Инвента

План 1-го этажа

№1001

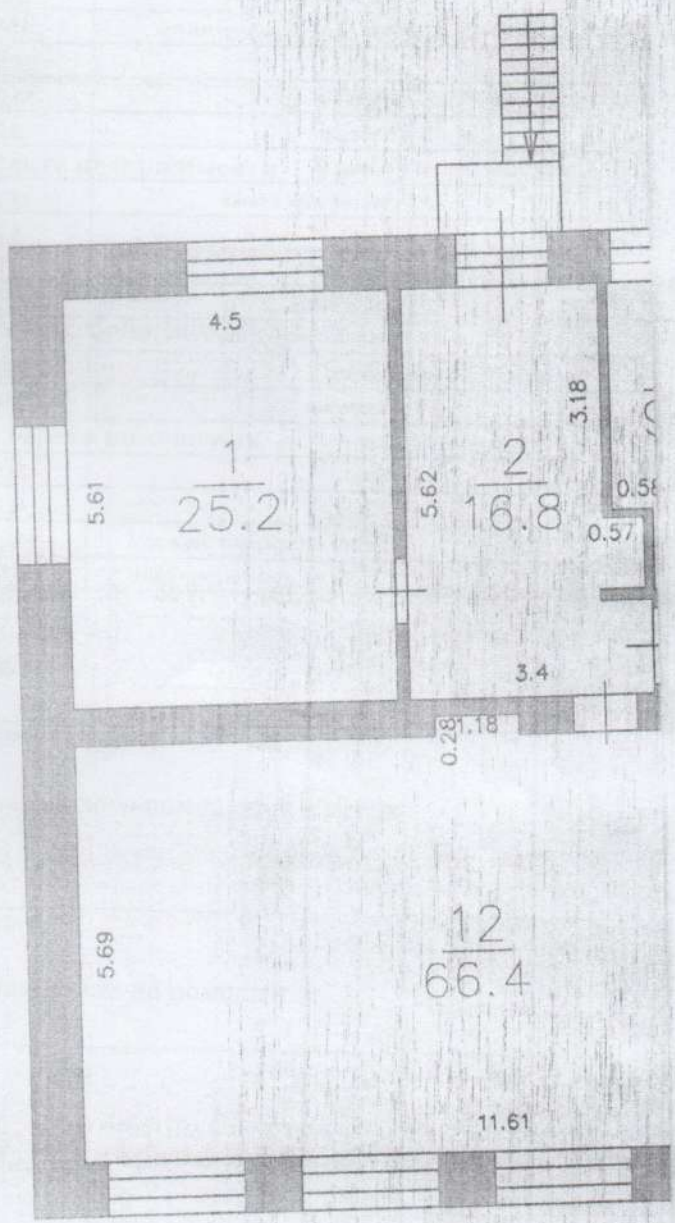
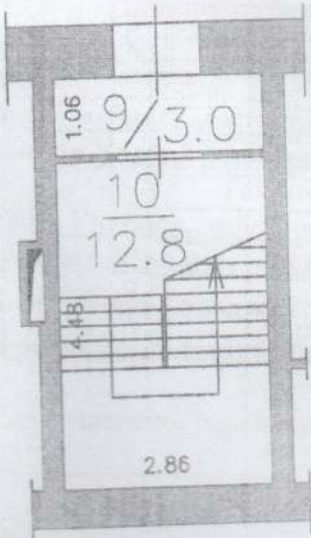

ЭКСПЛИКАЦИЯ

к поэтажному плану строения, расположенного по адресу:

Кировская обл, Слободской р-он, с. Ильинское, ул. Набережная, д.1

Литера	Этаж	Номер помещения	Номер по плану строения	Назначение помещений	Общая полезная площадь	Школьная		Высота помещения по внутреннему обмеру
						Основная площадь	Вспомогательная площадь	
А	1	1001	9	Тамбур	3,0		3,0	3,15
			10	Лестничная клетка	12,8		12,8	
				Итого по первому этажу:	15,8	0,0	15,8	
А	2		1	Класс	25,2	25,2		3,00
			2	Коридор	16,8		16,8	
			3	Кабинет	9,2	9,2		
			4	Коридор	2,2		2,2	
			5	Лестничная клетка	16,3		16,3	
			6	Класс	8,9	8,9		
			7	Коридор	3,3		3,3	
			8	Раздевалка	15,3		15,3	
			9	Кабинет директора	10,0	10,0		
			10	Туалет	5,7		5,7	
			11	Кладовая	9,3		9,3	
			12	Зал	66,4	66,4		
			13	Класс	22,8	22,8		
			14	Класс	42,7	42,7		
				Итого по второму этажу:	254,1	185,2	68,9	
				Итого по помещению 1001:	269,9	185,2	84,7	

Сведения о принадлежности

№ п/п.	Субъект права: для физических лиц - фамилия, имя, отчество; для юридических лиц - по уставу	Документы, подтверждающие право собственности, владения, пользования	Доля в праве

Объект права Помещение музыкальной школы

Общие сведения об объекте недвижимости

Вид объекта	<u>Здание детского сада</u>	Количество этажей	<u>2</u>
Литер объекта	<u>А</u>	Материал стен	<u>Кирпичные</u>
Год постройки	<u>1967</u>	Физический износ	<u>44 %</u>

Назначение Учебное, дошкольное, внешкольное
Использование Учебное, дошкольное, внешкольное

Техническая характеристика помещения

Назначение Учебное, внешкольное
Использование Учебное, внешкольное

Нежилое помещение находится на 1, 2 этажах
Общая площадь помещения по внутреннему обмеру 269,9 кв. м.

В том числе возведено, перепланировано самовольно _____

(указать литеры, номера помещений и их площадь)

Инвентаризационная (действительная) стоимость нежилого помещения в ценах 2010 г. составляет: балансовая

Сумма прописью

Сведения о наличии или отсутствии запрещения или ареста на помещение _____

Поэтажный план и экспликация прилагаются.

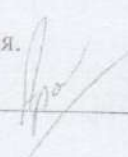
Выписку составил инженер  (Арасланов Д.С.)

Выписка выдана 17 августа 2010 года.

Директор филиала КОГУП «БТИ»  (Аксенов В.А.)

Пронумеровано и
прошнуровано
4 (четыре) листа
Директор
Жекелин В.А.

Копия наставления директора поучива
23.10.2012 Ежиус (Шугава Е.В.)

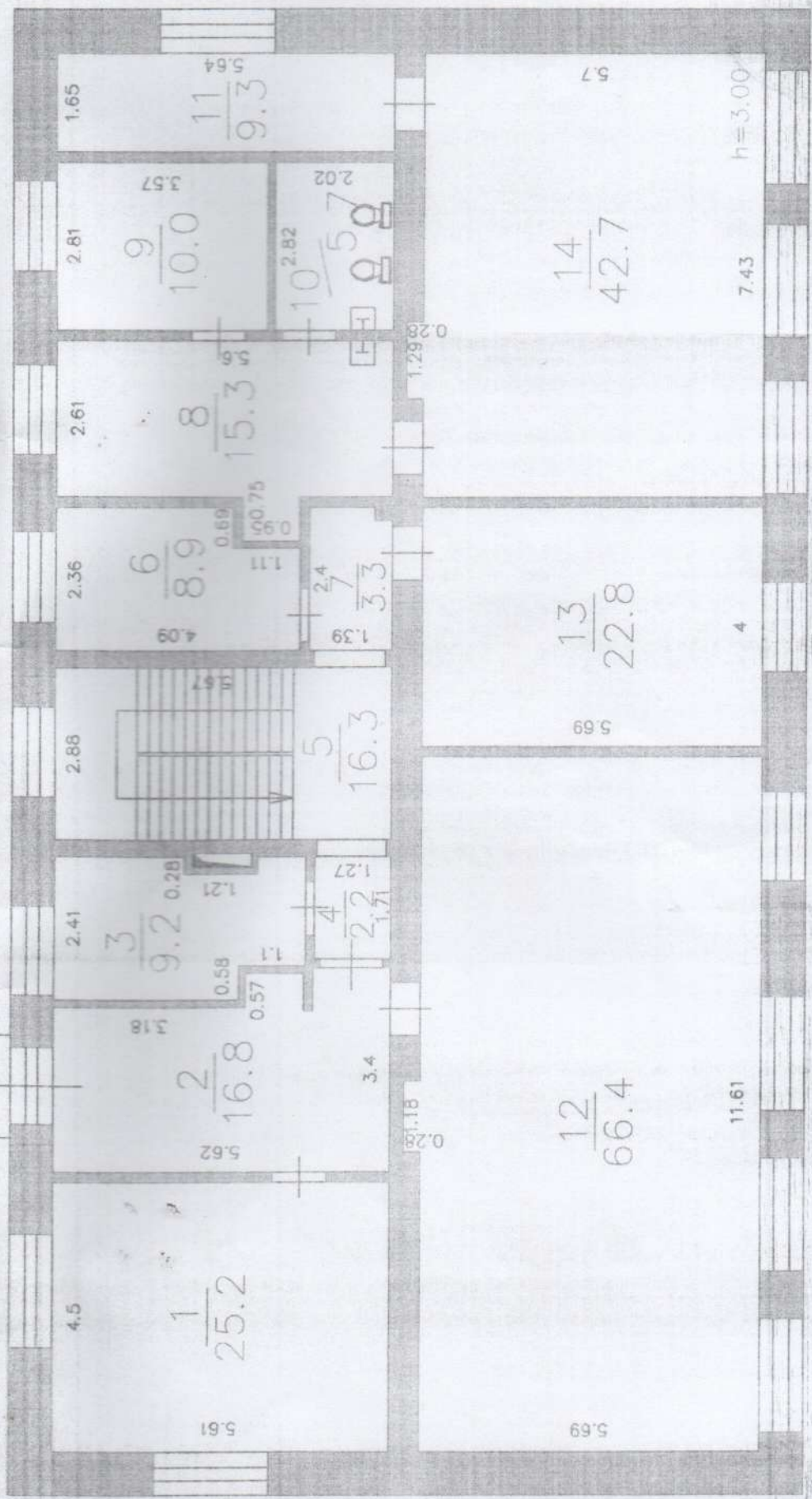

Составил инженер Арасланов
 Проверил бригадир Манылов В.
 Директор Ахенов В./
 Дата составления 17.08.2010

Масштаб 1:100

Ильинская музыкальная школа

1 этаж

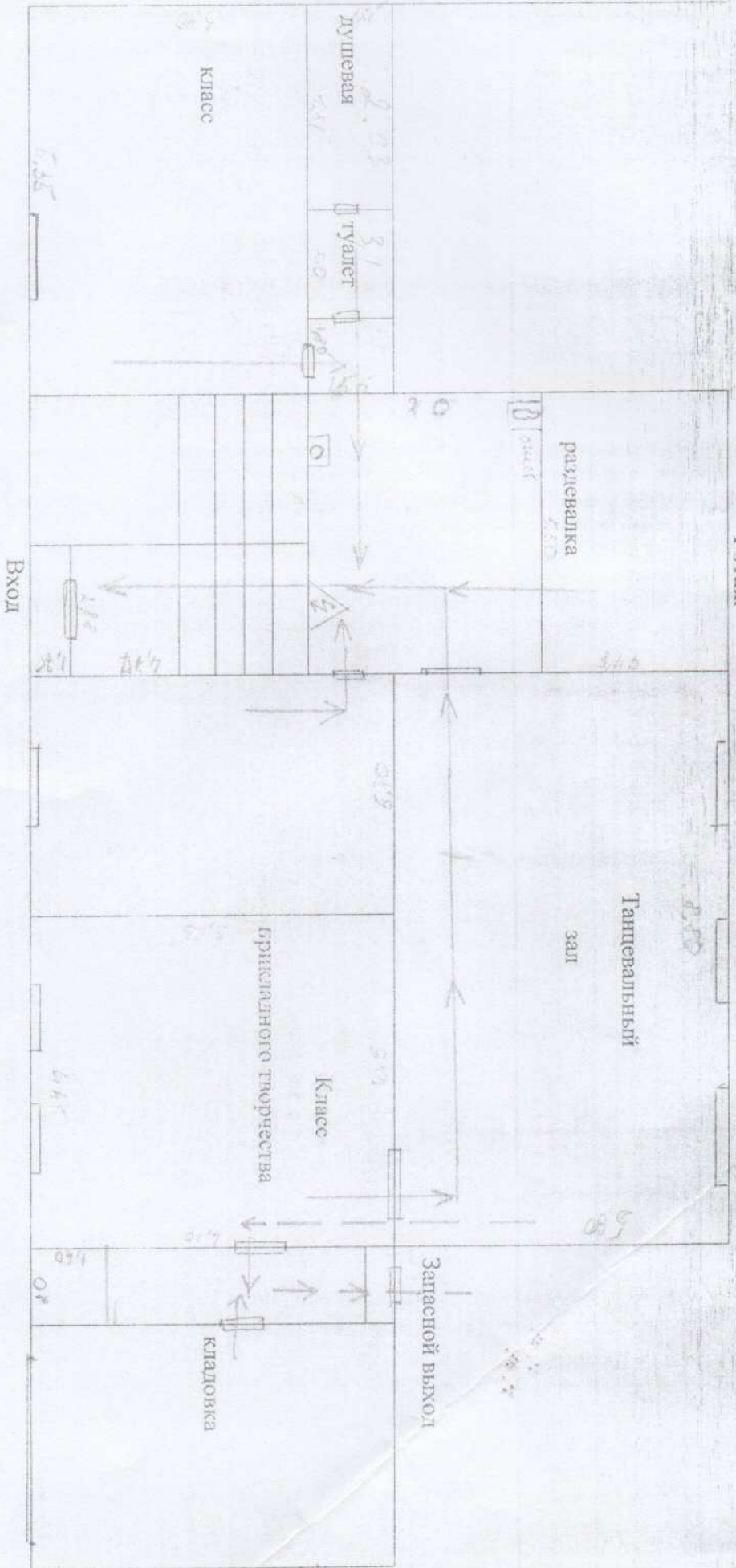

ОСТАТКОВА



СПОРТИВНАЯ ПЛОЩАДКА

АЕТСКАЯ ПЛОЩАДКА



ЖИЛОЙ ДОМ

УЛ. НАБЕРЕЖНАЯ



УЛ. СТРОИТЕЛЬНАЯ

ЖИЛОЙ ДОМ

ЖИЛОЙ ДОМ

МУЗЫКАЛЬНАЯ ШКОЛА

ЖИЛОЙ ДОМ

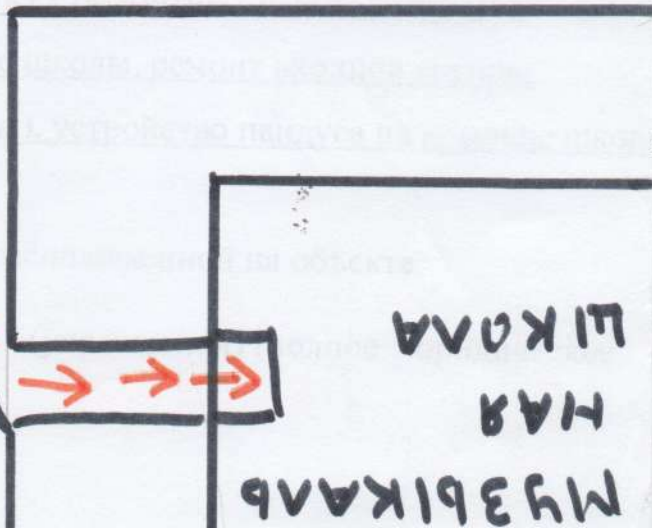

B.

I.

СЛОВЕСКОМ

Прошито,
пронумеровано 21 страниц
Директор
МКУ «Ильинская ДМШ»

