АРЕНДА СПЕЦТЕХНИКИ
с НДС 8-961-150-8000
ООО «База №1»

Рекламно-информационное издание
РАСПРОСТРАНЯЕТСЯ БЕСПЛАТНО

НРегион Медиа

16+
№42(996)
17 октября 2018 г.
Тираж 30 000 экз.

www.nr71.ru
Тел.(48762) 3-82-70 E-mail: nr71@nr71.ru

ВЕНЁВ ХЛЕБ
ИП Колмыкова О.А.
8 (48745) 21-8-21, 8-905-112-54-00

ИП Генералова Е.Ю.
POPOFF TOUR
ДИСКОТЕКА 80-Х
24 НОЯБРЯ
Новомосковск, ул.Берёзовая, 26
Новомосковск, ул.Октябрьская, 32
тел: 6-55-25/6-52-07/6-20-99
popoff-tour.com

Консалтинговое агентство
ПАРУС
parus71.ru
ПРОЕКТИРОВАНИЕ, МЕЖЕВАНИЕ, ОФОРМЛЕНИЕ
КУПЛЯ-ПРОДАЖА НЕДВИЖИМОСТИ
УМЕНЬШЕНИЕ КАДАСТРОВОЙ СТОИМОСТИ,
КАДАСТРОВЫЕ И ЗЕМЕЛЬНЫЕ РАБОТЫ
бесплатная консультация
В БАЗЕ БОЛЕЕ 2000 ОБЪЕКТОВ
Тел/факс 6-69-88, 8-910-55-170-55,
Комсомольская, 34/25 (здание ПНИУИ, 2 эт.)
E-mail: Parus.nmsk@yandex.ru

ИП Немцов В.В.
сеть спортивных магазинов
АПОЛЛОН
СПОРТ ТУРИЗМ
ТЦ «Первый», 0 этаж
Солнечная, 4. 6-23-96
Свердлова, 4. 6-82-14
Урванский рынок, пав. 4. 4-46-35

ОТКРЫЛСЯ НОВЫЙ МАГАЗИН
Инструмент 71.РУ
От гвоздя до трактора
Инструмент
Электрика
Сантехника
Крепеж
Расходка
СЧЕТА с НДС!!! Продажа Ремонт Запчасти
НОВОМОСКОВСК +7 963-939-71-22
ул. Космонавтов 17А (за ТЦ КОСМОС) 9-71-22

ПРИ ПОКУПКЕ
ШИН ИЛИ ДИСКОВ
ШИНОМОНТАЖ НА МЕСТЕ
СО СКИДКОЙ!
ШИНОМОНТАЖ
ШИННЫЙ ЦЕНТР
ДИСКИ И ШИНЫ для вашей машины
ЛЕГКОВЫЕ И ГРУЗОВЫЕ ШИНЫ И ДИСКИ
Новомосковск, Трудовые резервы, 47-Г
980-727-10-10, 910-701-10-10
ИП Родионов А.В.

СВЕЖИЙ ХЛЕБ ОТ ВЕНЕВСКОГО РАЙПО
на Муниципальном рынке в г.Новомосковск
(напротив цветочных павильонов)
хлеб
кексы
булочки
печенье
пирожки
пирожные
торты
пицца
рулеты бисквитные
хлебобулочные изделия
каравай и торты на заказ
т.8-902-906-13-16, 8(48745)2-47-26

КАССА взаимопомощи
ДЕНЕЖНЫЕ ЗАЙМЫ 0,4% в день*
г. Новомосковск, ул. Бережного/Трудовые резервы, д. 11/42 8-910-587-68-46
г. Донской, мкр, Центральный, ул. Октябрьская, д. 77 8-980-721-99-66
г. Узловая, ул. Беклемищева/Гагарина, д. 40/2 8-915-682-47-47
* Займы на условиях «День рождения», «Новый заемщик» предоставляются наличными денежными средствами на срок 32 дня. Гражданам РФ в возрасте от 18 до 85 лет. Размер займа составляет от 1 тыс. руб. до 30 тыс. руб., при первом обращении от 1 тыс. руб. до 10 тыс. руб. При обращении в месяц дня рождения заёмщика или при первом обращении в организацию процентная ставка с 1 по 10 день пользования займом составляет 0,4% в день (146% годовых), с 11 дня пользования займом процентная ставка составляет 1% в день (365% годовых); для пенсионеров по старости и выслуге лет 0,7% в день (255,5% годовых). Досрочный возврат займа осуществляется в соответствии со ст. 809 ГК РФ. Займы предоставляются ООО МКК «Пятый элемент» (зарегистрировано в реестре МФО 651503029006503 от 25 мая 2015 г., сайт www.5element-mfo.ru).

МРТ РЕГИОН
МАГНИТНО-РЕЗОНАНСНАЯ ТОМОГРАФИЯ
ОТКРЫТОГО ТИПА
• отсутствие клаустрофобии
• возможно обследование пациентов с весом до 150 кг
• обследование детей от 3 лет в присутствии родителей
ПРИЕМ СПЕЦИАЛИСТОВ:
невролог (детский и взрослый),
терапевт, онколог,
травматолог-ортопед
УЗНАЙТЕ ПРИЧИНУ ГОЛОВНОЙ БОЛИ
МРТ головного мозга 2300* руб.
ЗАПИСАТЬСЯ: www.mrt-d.ru
или по тел.: 8-915-788-47-75,
(4872)717-011, (4872)25-50-51
Тула, ул. Чапаева, 49/Степанова, 52
Часы работы: с 8:00 до 20:00
ООО «МРТ-Диагностика». Лицензия № ЛО-71-01-001567 от 01.04.2016 г. Реклама. *Акция действует до 31.10.2018г., подробности по тел.
О ВОЗМОЖНЫХ ПРОТИВОПОКАЗАНИЯХ ПРОКОНСУЛЬТИРУЙТЕСЬ С ВРАЧОМ

РАССРОЧКА 0% • НЕМЕЦКОЕ КАЧЕСТВО • ГАРАНТИЙНОЕ ОБСЛУЖИВАНИЕ
ЭТАЛОН ПЛАСТИКОВЫЕ ОКНА
Пластиковые окна
Остекление балконов
Жалюзи
-Пластиковые окна любой сложности.
-Остекление балконов и лоджий "под ключ".
-Натяжные потолки: лаковые, матовые, сатиновые, ART.
-Жалюзи: вертикальные, горизонтальные, веревочные.
Натяжные потолки
НАШ АДРЕС:
УЛ. ШАХТЕРОВ Д.18
8 (48762) 6-86-56
8 (953) 426-91-11
ОСЕННИЕ СКИДКИ!

Реклама.

Скоро наступят холода! А вы успели подготовить ваш автомобиль к зиме?

Эксплуатация автомобиля зимой намного сложнее, чем в любой другой период года и требует обязательной подготовки. Это важно не только для машины, но и для личной безопасности. Сервисный центр «Автокласс» напоминает автолюбителям: готовить авто к экстремальным зимним условиям нужно обязательно. Рассказываем, на что нужно обратить внимание в первую очередь.

СЕЗОННАЯ ЗАМЕНА ШИН

Самый важный и очевидный момент – поменять летние шины на зимние. Уже начиная с +5 градусов, летняя резина отвердевает и значительно хуже сцепляется даже с сухим дорожным покрытием. Зимняя резина является существенно более мягкой, чем летняя. Желательно, чтобы высота протектора была не менее 4 мм. Также стоит повысить давление в шинах на 0,2 бар по сравнению с летним давлением. Если вы не меняли ваши зимние шины больше трех лет, имеет смысл это заблаговременно сделать. Дело в том, что с годами резина теряет эластичность, что сказывается на динамике торможения.

ПОДГОТОВКА СИСТЕМЫ ОХЛАЖДЕНИЯ

Перед зимой рекомендуется полностью заменить охлаждающую жидкость антифризом, стойким к низким температурам. Необходимо обратить внимание и на тосол. В первую очередь тем, кто доливал воду летом из-за течи системы охлаждения. Так как, даже самый качественный тосол, разбавленный водой, зимой представляет серьезную угрозу целостности двигателя.

ПРОВЕРКА ТОРМОЗНОЙ СИСТЕМЫ

Тормозные колодки перед зимой лучше заменить, даже если они не окончательно изношены. Разность тормозных моментов колес является основной причиной заноса. При замене колодок нужно обратить внимание на состояние тормозных цилиндров: если на них появились следы тормозной жидкости, то, вероятнее всего, у них изношены манжеты и зимой они могут потечь. Отметим, что саму тормозную жидкость надо полностью менять раз в два года.

ДИАГНОСТИКА ПОДВЕСКИ

Стабильное сцепление колес с покрытием обеспечивается не только хорошей зимней резиной, но и исправной работой элементов подвески. В условиях отрицательных температур износ важных элементов может привести к тому, что подвеска перестанет отрабатывать все неровности.

"НЕЗАМЕРЗАЙКА" ДЛЯ СТЕКЛООМЫВАТЕЛЯ

Большие неприятности может принести и застывание омывающего средства. Как только температура приблизится к нулю – в бачок омывателя необходимо долить незамерзающую жидкость.

НЕ ЗАБЫВАЕМ И О КУЗОВЕ

Зимой дорожные службы посыпают асфальт песчано-солевой смесью и другими химическими составами. Соли разрушают кузов машины особенно там, где краска не защищает металл. Все трещины, царапины лакокрасочного покрытия необходимо ликвидировать до наступления зимы.

Сервисный центр «Автокласс» предлагает комплексно проверить автомобиль перед холодами и устранить все неисправности. До 31 октября в центре действует скидка 20% на работы при первом посещении.

Запись по телефону: +7(48762)700-62
г.Новомосковск, ул.Космонавтов, д.37
Время работы 9:00 – 21:00
www.autoclass-nmsk.ru
ООО «ТД Автокласс»

группа компаний **автокласс**
ВАШ ЭКСПЕРТ В ВЫБОРЕ АВТОМОБИЛЯ

ВЕТЕРИНАРНЫЕ УСЛУГИ

Напишите SMS-сообщение, начав его со слова регион (region), отправьте на короткий номер 5544, и оно будет опубликовано в газете "Н-Регион"

Стоимость отправки SMS сообщения на номер 5544 составляет МТС - 35,52 руб., Билайн - 40,00 руб., Мегафон - 40,05 руб., Теле2 - 40,00 руб.

SMS-СООБЩЕНИЯ

Куплю офисную бумагу А4 и А3 в пачках по 500 листов. **т. 8 903 840-8448**

РЕМОНТ КВАРТИР. 8-953-966-95-61

КУПЛЮ НЕДОРОГО Б/У ЛАПШЕРЕЗКУ отечественного производства. 953-428-46-93

Возьму в аренду а/м ВАЗ-2115 в хорошем состоянии для работы в такси. Недорого. Нов-ск. 8 910 947 36 72

САНТЕХ РАБОТЫ 8(953)-437-45-50, Александр

Продам комнату, район Красная Узловая. 9534396138

Продам памперсы №2 и №3, недорого. 8 915 698 67 19

АВТОПОКРАСКА
ОПЫТ РАБОТЫ 18 ЛЕТ
8 953-422-0-422

Напишите SMS-сообщение, начав его со слова регион (region), отправьте на короткий номер 5544, и оно будет опубликовано в газете "Н-Регион"

Стоимость отправки SMS сообщения на номер 5544 составляет МТС - 35,52 руб., Билайн - 40,00 руб., Мегафон - 40,05 руб., Теле2 - 40,00 руб.

АВТОМОЙКА
грузовых и легковых авто

Будем рады Вас обслужить по адресу:
Новомосковск, ул.Связи, 7

ООО «НТК»

Качественная автохимия. Сертификат. Лицензия

КРЕДИТЫ НАЛИЧНЫМИ ДЛЯ АВТОВЛАДЕЛЬЦЕВ

ЛЮДИ ВАЖНЕЕ

от 11,9 % годовых

звонок по России бесплатный
8 800 200 62 30
www.sovcombank.ru

СОВКОМБАНК

ДК под залог авто. Сумма 150 тыс. – 1 млн руб. Срок 12–60 мес. Клиентам 20-85 лет. При подключении услуги «Гарантия минимальной ставки» ставка – 11,9/14,9% за 6,9/3,9% от суммы кредита соответственно. Условия: наличие фин. защиты, отсутствие просрочек и досрочного погашения кредита. Пересчёт процентов при закрытии договора, разница уплаченных и рассчитанных процентов возвращается на счёт. Без услуги – 16,9% годовых (целевое расходование более 80% суммы кредита), иначе – 21,9% годовых. Авто с пробегом до 1 000 км включительно. Док-ты: паспорт РФ, второй документ удостоверяющий личность, свидетельство ТС, ПТС, полис ОСАГО, фото ТС. ПАО «Совкомбанк». Генеральная лицензия ЦБ РФ №963. На правах рекламы.

ЗАПЧАСТИ

- к экскаваторам ЭО-2621, ЭО-3323, ЕК-12-18, ЕК-270, ЭО-4225, ЭО-5126
- бульдозерам Б-170, ДТ-75, Т-10
- автогрейдерам ДЗ-122, 180, 98
- погрузчикам ТО-18, ТО-28, ТО-30
- тракторам МТЗ, ЛТЗ, ЮМЗ, К-701
- компрессорам ПКСД-3.5, 5.25
- автокранам КС-3575, 3577
- ремкомплекты РТИ, ЭЛКОНТ отечественные и импортные
- стёкла для спецтехники

Тула, ул.Рогожинская, 18 (вход через проходную)
тел. 8-910-948-52-77,
т/ф 36-78-52, 70-15-73
ООО «Перитон»

ПодъемСтройСервис-ВиП

услуги Спецтехники аренда Автовышек

АГП-28 в/п 28м, г/п 300кг
АГП-22, в/п 22м, г/п 300кг
АГП-17 (телескоп) /п 17м, г/п 300 кг.

ИП Волков С.В.

Оплата нал/безнал

(48762)4-76-60, 910-945-81-47, 910-942-86-82, 920-745-33-21,
e-mail; pss1736@yandex.ru

РЕМКОМПЛЕКТЫ для любых ГИДРОЦИЛИНДРОВ

САЛЬНИКИ (армированные)
МАНЖЕТЫ Гидравлические / пневматика / шевронные
КОЛЬЦА уплотнительные
УПЛОТНЕНИЯ Отечественные/импортные
Любые Р.Т.И.

Оптовикам и магазинам СКИДКИ

Г.Тула, ул. Рогожинская 18, ООО «Перитон»
т/ф (4872) 70-15-73, 36-78-52
periton@mail.ru www.periton71.ru

Горюче-смазочные материалы и нефтепродукты ОПТОМ и В РОЗНИЦУ

Оказание услуг по доставке нефтепродуктов сертифицированным автотранспортом

Тел. (48762)3-98-65

ООО «НТК»

Ищу работу
АВТОПОКРАСКА.
КАЧЕСТВО, ГАРАНТИЯ!
ОПЫТ РАБОТЫ 17 ЛЕТ.
8-953-422-0-422

РЕКЛАМА «Н-РЕГИОН» 3-82-70

КОМПАНИЯ **Реклама Онлайн** агентство полного цикла

(812) 401-64-64, (495) 737-54-64, (383) 227-64-64
www.reklama-online.ru

Все виды рекламы. Все регионы РФ и СНГ.

Печатные СМИ · Метро · Телевидение · Радио
BTL/Промо · Транспорт · Интернет · Наружка

ООО "МедиаРешения"

ООО «Группа Компаний «Реклама Онлайн», г. Новосибирск, ул. Немировича-Данченко, 104, ОГРН 1105476018361

ИП Чевплянский Г.В.

КОМПАНИЯ "ГАРАНТ"

НАТЯЖНЫЕ ПОТОЛКИ

Любые цвета. Любые фактуры
Многоуровневый монтаж
Доступно. Качественно

г.Новомосковск, Клинский родник, 25
8-903-844-19-80

ТЕПЛО-ГАЗ-ТЕХНИК
РЕМОНТ колонок газовых котлов водонагревателей газовых плит
ЗАПЧАСТИ
Ferroli Vaillant BAXI Buderus VIESSMANN DEMRAD ARISTON Weller protherm Thermona BOSCH
+7 (920) 744-45-83
интернет-магазин ТЕПЛО-ГАЗ-ТЕХНИК.РФ

- ТОВАРНЫЙ БЕТОН ВСЕХ МАРОК
- ВЕСЬ СПЕКТР ИЗДЕЛИЙ ЖБИ
- ПУСТОТНЫЕ ПЛИТЫ В ВАШ РАЗМЕР
- МЕТАЛЛО-КАРКАСЫ ЛЮБОЙ СЛОЖНОСТИ
- КЛАДОЧНАЯ СЕТКА

ТУЛЬСКАЯ ОБЛ., Г. НОВОМОСКОВСК, КОМСОМОЛЬСКОЕ ШОССЕ, 68
ОТДЕЛ СБЫТА МОБ. 8-961-148-30-20
ПРИЕМ ЗАЯВОК НА ТОВАРНЫЙ БЕТОН И РАСТВОР ВСЕХ МАРОК
ДИСПЕТЧЕР (КРУГЛОСУТОЧНО) МОБ. ТЕЛ. 8-962-279-91-62
INFO@PGBINMSK.RU, WWW.PGBINMSK.RU
ПЕРВОМАЙСКИЙ ЗАВОД ЖБИ
АО «Первомайский завод ЖБИ»

ДРОВА КОЛОТЫЕ СУХИЕ
Длина 30-40 см
Дуб- 1800р/м³
Береза- 1600р/м³
Другие породы- 1200р/м³
Доставка
тел. 8-915-683-98-78

НОВОМОСКОВСК БЕТОН
Производство товарных бетонов и цементных растворов
8(920) 272-44-00
WWW.NOVOMOSKOVSKBETON.RU E-MAIL:NOVOMOSKOVSKBETON@YANDEX.RU

БУРЕНИЕ СКВАЖИН НА ВОДУ
(бытовые, промышленные)
- Инженерные изыскания
- Статическое зондирование
- Бурение шурфов диаметром до 450 мм
8-919-071-20-20, 8-953-435-94-61
www.burstroy71.ru
ИП Таикин П.В.

ПИЛОМАТЕРИАЛЫ
Доска, Брус
Собственное производство, в наличии и на заказ, любые размеры. Нал. и б/нал. расчет.
Цена: 6500 р/м3
Доска необрезная 6м: 4300 р/м3
тел: 8-915-688-05-03, 8-953-430-85-73
500 м от кольцевой развязки между Новомосковском и Узловой, за асфальтным заводом.
ИП Мишак О.А.

РАСЧИСТКА УЧАСТКОВ
ПРОФЕССИОНАЛЬНАЯ ВАЛКА ДЕРЕВЬЕВ КРУГЛЫЙ ГОД!
Любой сложности в любом месте: кладбище, ЛЭП, между и над домами
ВЫВОЗ И УТИЛИЗАЦИЯ
Самые низкие цены ДА... ЕЩЕ с нами можно договориться
Опыт работы более 7 лет
Нал/Безнал
8905-113-73-57
ИП Антяскина Г.П.

БЕТОН ОТ ПРОИЗВОДИТЕЛЯ
ООО «НИКА-Н»
Любые объёмы и марки бетона и раствора
Продажа и доставка расчет наличный и безналичный с НДС
8(910)168-22-08, 8(48762) 3-02-50
www.nika-beton.ru

АВТОБУРОВАЯ
КОЛОДЕЦ
за один день, выгребные ямы, септики и т.п.;
Доставка, монтаж и демонтаж опор ЛЭП;
БУРЕНИЕ
под фундамент, забор, опоры, дренаж, столбы;
Монтаж винтовых свай, буронабивных и шпунтов;
Бурение диаметром от 150 до 1200 мм;
Лидерное бурение до 14 м и др.
Все автомобили-вездеходы с выносными стрелами
8-953-443-84-33
ИП Пьянков Д.А.

ЗАПИШИ, ПРИГОДИТСЯ!
РЕМОНТ СТИРАЛЬНЫХ МАШИН, ХОЛОДИЛЬНИКОВ
8-920-767-47-25
ИП Фомин Н.К.

ООО «СТРОЙМЕТАЛТОРГ» ПРЕДЛАГАЕТ
широкий выбор строительных и отделочных материалов:
металлопрокат, пиломатериалы, кровельный материал, гипсокартон и комплектующие, утеплители, сухие смеси, кирпич, сетка, лаки и краски, фитинги, крепежный материал
ПРОФТРУБА, ЦЕМЕНТ, КРАСКИ
У нас всегда низкие цены и быстрое обслуживание!
Наш адрес: г. Узловая, ул. Фестивальная, 7,
тел. (48731) 5-90-09, 5-90-87 www:uzlmet.ru

ВЭЛИКА МЕБЕЛЬ
Более 40 фабрик в салоне
от ЭЛИТНОЙ до ЭКОНОМ-класса
Н-ск, гостиница «Россия», вход со двора т. 6-00-13
и г. Кимовск, т. 5-88-20 www.mebel71.com
ИП Мелехина Л.И.

ООО «СпецБурСтрой»
✓Бурение скважин
✓Обустройство скважин
✓Ремонт скважин
Гарантия. Обслуживание.
www.бур71.рф
8-910-551-77-69

ЛЮСТРЫ НА БАЗЕ
ВСЕГДА НЕДОРОГО
Новомосковск, ул.Маяковского, 27/1, 2 этаж (Тулауголь)
сайт: pekin71.ru
ИП Фролов Д.Н.

Ищу работу
Срочный ремонт цветных ТВ
Быстро и качественно.
Т. 5-55-89, 8-920-278-85-52
ИП Пятина О.И. Ищу работу

СБОРКА МЕБЕЛИ И КУХНИ ЛЮБОЙ СЛОЖНОСТИ
7% от стоимости, качественно и с гарантией,
тел. 8-953-442-61-42

Н-ск, Клинский родник, ул.Айвазовского, ПГСК 18Б
БЛОКИ
строительные 20х20х40
перегородочные 20х10х40
Нал/безнал ДЕЛАЕМ ПРОЕКТЫ
Осуществляем доставку манипулятором
Работаем без обеда, с 8 до 17. Воскресенье выходной.
8-910-551-10-52, 8-910-940-58-68, (48762) 2-95-53
ИП Проткин Н.Н.

РЕМОНТ ХОЛОДИЛЬНОГО ОБОРУДОВАНИЯ И СТИРАЛЬНЫХ МАШИН
Автокондиционеры диагностика, заправка
8-910-585-18-71, 8-903-845-48-22
Александр
Ищу работу

БЮРО ЮРИДИЧЕСКИХ УСЛУГ
Новомосковская недвижимость

г. Новомосковск, ул.Коммунистическая, д.3, офис № 1

ПОЛНЫЙ КОМПЛЕКС УСЛУГ В СФЕРЕ НЕДВИЖИМОГО ИМУЩЕСТВА И ЖИЛИЩНЫХ ОТНОШЕНИЙ:

- Судебное представительство, иски
- Регистрация недвижимого имущества, наследства, приватизация
- Риэлторские услуги, купля-продажа
- Земельно-кадастровые работы

БЕСПЛАТНАЯ КОНСУЛЬТАЦИЯ ПО ТЕЛЕФОНУ по вопросам недвижимого имущества и жилищным отношениям

Каждый имеет право знать, что делать если:

-нет документов на землю, дом, гараж, квартиру
-маленькая доля в квартире
-не соглашается приватизировать
-прописан, не живет, не платит
-выгнали из квартиры
-соседи залили квартиру
-решили купить или продать – квартиру, дом, гараж, землю
-нет времени заниматься приватизацией, оформлением имущества, наследства
-решили арендовать землю под бизнес
-спор по земельному участку (межевание)
-обманули риэлторы

По всем вопросам обращаться по тел.: +7 953 191 65 98, +7 905 628 69 15

ООО «Новомосковская недвижимость»

ЦЕНТР

1к Центр 2/5/к 45 Б+ разд. х.сост. с меб. 1200тр. 9534434245
1к Калинина 14 5/5п без рем, 950. 9807211045
1к Бережного 3а 2/5п под рем, угл, б/з, 1050. 9807211045
1к 2/3к Бз от застр-ка, АОГВ, 1-3 этаж, 36950 за м2.9807211045
1к ул.Кукунина д.6 1/4 К, 33м, пл. ок. 1200тр. 89065351037
1к Московская 2/5/к 31 Б+ хор.рем, все нов, с\у в плитке, СРОЧНО 1100тр. 9109486449
1к Кукунина, 2/4, хор.рем., 1500тр. 9521890780
1к Мира 2/5к 31 б+, пл.ок, с/у кафель. 1390тр. 9913552527
2к Центр 2/5к 45 Б+ разд. х.сост. пл.ок. с/у в плитке, большая кухня. 1700тр. 9913552531
2к Московская 2/5/к 45 Б+ разд. хор.рем, ком.разд, бол.кухня, СРОЧНО 1500тр. 9109486449
2кМосковская/Садовского 4/4К 60м, стал. 2050тр. 89066243394
2кОктябрьская д.9а 4/5К, к.изол. б+, пл. ок. 1750тр. 89066243394
2к Шахтеров 1/3к Бз разд. просторная, хор.рем. 2500. 9156870178
2к Березовая 4/5п, 45м, б+, хор. сост. 1950 8-902 844-0143
2к Коммун-кая 8, 15, 23а, 25, 15, 42/0/0, 1/5, 1750тр, 9156869896
2к Комсомольская 2/4к, 46м, н/у, б/з, еврорем 2150 9534231616
2к Маяковского 1/3к, 44м, пл/о, жил сост. 1700 9534231616
2к Мира 2/5п, 41м, б+, хор. сост. 2000 9028440143
2к Садовского 3/4к, 43м, б/з/пл, пл. о, жил сост. 2050 9534231616
2к Куйбышева, сост.жил.,4/5 (р-н дет.парк), 1800тр. 9539527769
2к Труд.р. 2/5п Б+ разд.к.,пл.ок,Б+3,хор.рем+меб 2400тр. 9807211045
3к Садовского 2/5/к 57 Б+ разд кирп.дом., балкон заст., комнаты на разные стороны. 2500тр. 9913552528
3к, 62,3м, к.8,8, комн.разд., норм.сост. 910-942-9523
3к Московская 3/5/п 70 Б+ разд хор.рем, ком.разд,бол.кух, СРОЧНО 2500тр. 9109486449
3к Мира,2/5, 62/9, Б+, разд., не угл., хор.сост., 2150тр. 9036590641
3к ул.Мира д.18, 2/5П, б+, пл.ок, 58м 2100тр. 89055351037
3к Октябрьская, еврорем. х/г, все комн.разд.. без бал., 76 м. конд. с меб, встр.кух, 3500тр. 9539527769
4-к.кв. 98кв.м, евроремонт, встр. мебель, 2 заст. балкона, 3/4, АГВ, ОТ СОБСТВЕННИКА, цена договорная.8-960-595-09-00

СДАЮТСЯ В АРЕНДУ ТОРГОВЫЕ ПЛОЩАДИ
от 10 м.кв. до 50 м.кв. по адресу:
г. Кимовск, ул. Бессолова, д.69 ТЦ «Кимовский»
т.8(48735) 5-28-94, т.8-906-539-59-25

СЕВЕРНЫЙ МКР, 5-6 МИКРОРАЙОН

1к Трудовые резервы 1/5к, 30,5м, н/у, хор. сост. 1500 9534231616
1к Орджон. 4/5п 31 Б+ х.сост, пл.ок. с меб. 1250тр. 9913552530
2к Молодёжная, 4/9П с ремонтом, 2550тр. 9030372688
2к Труд.рез. 2/5п 63 Бз разд. рем,Б+з,разд.ком,2400. 9807211045
2к Донская 4/5п, 48м, б+, под ремонт 1550 9028440143
2к Орджоникидзе 1/5/п 42 разд., хор.рем., с меб., СРОЧНО, 1650тр. 9109486449

ЗАЛЕСНЫЙ МКР

1к Северодонецкая, 4/5к,31м,тёпл,угл,кирп,рем,1450, 9101570643
1к нов. дом, 46,3/22/10,1, хор.рем., меб., светлая, тёплая, уютная, окна на восток. Док.готовы. 2240тр. 9307903913, 9051163377
1к 4/5 Ген Белого,1050тр. 9521890780
1к Г.Белова, 18А, 2/5к, н/у, ул.пл., новый дом, 49м, с/у 9м, кух.12м, лодж., все в доступности, 2200тр, торг. 9539527769
1к Г.Белова, 19, лодж.заст., 32/0/0, 3/9, 1700тр, 9156869896
1к Бережного 4/4к, 36,2м, б+, сост. жил 1600 9028440143
1к Г. Белова 1/5п, 42м, н/у, б/з, пл/о, ж/дв. 1700 9534231616
1к Парковый проезд 7/9к, 33м, б+, жил сост. 1250 9028440143
2к Г.Белова д.5а, 1/5П, к.изол., 50м, рем. 1900тр. 89065351037
2к Г. Белова 3/9п, 49м, л+, хор. сост. 2300 9028440143
2к Г.Белова, 5/5, 45м, н/у, косм.рем., б/з, к/р, 2100тр, 9190777363
3к Рязанское ш., 4/9, все к.разд. 74м, хор.с. 3000тр. 9539527769
4к Ряз.ш. 5/9к 65 разд. косм. рем, 2 бал. 1 лодж, 2650. 9156870178

27 КВАРТАЛ, ВАХРУШЕВО

1к Дружбы 17, без бал, 31/0/0, 4/5, 1700тр, 9156869896
1к Дружбы,2а, 45,2/20,4/9,5, лодж.заст., ремонт, меб. и техника. Уютное место, парковка, дет.пл., парк.зона. 2300тр. 9051163377
2к Космонавтов 5/5п 45 Б+ Еврорем., балкон утеплен, встр. кухня, 1750тр. 9913552522
2к Дружбы2, 4/9 нов.планир, 68м, кух.12, 9521890780
2к Дружбы 6/9к, 53,2м, к/из, б+, л+, хор. сост. 2850 9028440143
2к Дружбы 4/5к, 48,6м, л/з, х/г, к/из, 2050 9534231616
3к Дружбы 4/5к, 57м, н/у, б/з, пл/о. 2050 9534231616
3к Дружбы 2/5к, 50м, б+, угл, пл.о., частич. рем.2150 9028440143

ДОНСКОЙ

1к Новоугольный, 5/5, н/у, сред.с.. 750тр. 9539527769
Две смежные 2к.кв., 5/5П, ул.Западная, 19. 953-183-1633
2-к, 1/4К, С.-Зад., р-н ост.»Радуга». Нов. сантех., пл.ок., вх.мет. дверь, межк.двери. Счетчики. Один собственник, зарегистрированных нет. СРОЧНО! 850т.р. 9207743584
2к ул.Кирова, 6. 4/5к, сост.хор. 1250тр. 9539527769
3к, 1/2-3К, 58,2, центр (р-н магазина «1000 мелочей»), удовл. сост., 1850тр. 953-964-0993
3к 2/3, 54м, к.изол., н/у, х.сост., пл.ок.,б+, 1600тр. 9521890776

ДОМА

- 1/2 кирп. дома, с.Спасское, 7 соток земли+28 сот., все удобс., рядом вся инфраструктура, один собственник. 1700тр, торг. 950-910-6589.
- 1/2 финского дома все удобства в донском 800тр. 9521890780
- Часть дома, Донской, кв.типа, удоб., рем. 950тр. 9521890780
- Ветхий дом, г.Донской, 50 кв.м., земля 10 сот., хор.подъезд круглогод., рядом ост.и маг., 200тр. 9521890780
- В черте города, под отделку, 70м, газосил.блок, 890тр. 9157877779
- Кирп. Донской мкр.Центр-й, уч.1100м, док.готовы. 9038422442.
- Кирп. (недостр), Н-ск Урванка, 200м, 1эт: тёпл пол, 3 к+кухня, 2эт: своб. пл, все уд, 12сот, лес и река, детсад, шк, маг, ост., 3650тр. 9539527769
- Ким. р-н, 50м, 15 соток земли, в собст., 350тр. 9065391924

ДАЧИ/ЗЕМЕЛЬНЫЕ ЧАСТКИ/ГАРАЖИ

- З/у 30 соток. Газ,вода, свет по границе. Тихое, уютное место в 30 км. от города. Очень дёшево. 963-225-1598.
- З/у с/х назначения, 21га, возможен перевод части в ИЖС. 300м от ул.Луговая (мкр.Сокольники). 915-787-2006.
- З/у 38 соток, 50тр., газ, вода, свет по границе, тихое уютное место, рядом лес, д.Савино, Нов-ский р-он. 963-225-1598.
- З/у мкрн.Луговая, 10 соток. 903-542-8840
- Гараж кирп. ПГСК-17 (Мира-1), 4х6, выс.3,5м под Газель, свет, яма, в собств. 915-095-2349
- Гараж ПГСК-14(Залесный), 6х4, выс.2,5, свет, яма, подвал (сухо), в собств. 910-552-5363.
- Гараж 6х9, новый, Залесный, яма, подвал, док-ты. 9612634666
- Гараж С-Задонск, Ш- 31, 5х7, яма, подвал под весь гараж, в собств., 350тр, срочно. 919-081-8001, 905-114-5369

СДАМ

2к все есть, 1/5, Нск, Солнечная, 10тр. 9521890780
2к Н-ск, Московская,1/5,11тр, семье. 9521890780
2к Н-ск, Октябрьская, 2/4, меб. и тех., центр, 11тр. 9521890780

ПРОДАМ
3-этажный дом
120 м², участок 12 сот.,
на берегу реки Пронь,
д.Пушкари,
газ, электричество
8-960-595-0-900

ПРОДАЮ ГАРАЖ В ЦЕНТРЕ (или долгосрочная аренда) за СПАРом, ул.Московская: 7х10 отопл., свет, яма. 8-960-595-0-900

Продаю гараж р-он «Цезаря», 4х6.
8960-595-0-900

Сдам 1 к.кв. в центре города, р-н ТЦ «1», 2/5к.не угл, есть заст.балк., газ.колонка-автомат, кондиционер, теплая. сухая. чистая. С мебелью на дл.срок. 10тр.+счетчики, 906-530-1038

ОАО «Болоховский завод сантехзаготовок»
ПРОИЗВОДИТ И РЕАЛИЗУЕТ
ЖБИ БЕТОН

- ПЕСОК ПРОСУШЕННЫЙ И ПРОСЕЯННЫЙ – ОТ 5 КГ ДО 50 КГ
- КОЛЬЦА ДЛЯ КОЛОДЦЕВ ОТ 0,7 ДО 2 М
- СУХИЕ СТРОИТЕЛЬНЫЕ СМЕСИ
- ПЛИТЫ ДОРОЖНЫЕ
- ЛОТКИ И ПЕРЕКРЫТИЯ ТЕПЛОСЕТИ
- ПЕРЕМЫЧКИ ОКОН И ДВЕРЕЙ
- БЕТОН ТОВАРНЫЙ НА ГРАНИТОВОМ,
- ШЛАКОВОМ, ИЗВЕСТ. ЩЕБНЕ М 100 – М 400
- БЛОКИ ФУНДАМЕНТНЫЕ
- ЛЮКИ ЧУГУННЫЕ, Ж/Б
- БОРДЮР ДОРОЖНЫЙ, ТРОТУАРНАЯ ПЛИТКА
- ЗАБОР (ПАНЕЛИ, ФУНДАМЕНТ)
- ДОЖДЕПРИЕМНЫЕ РЕШЕТКИ
- КИРПИЧ ШЛАКОБЛОЧНЫЙ
- ЛЕСТНИЧНЫЕ СТУПЕНИ

ПРОИЗВОДСТВО и УСТАНОВКА ВОДОНАПОРНЫХ БАШЕН

ФЛАНЦЫ плоские ГОСТ 12820, воротник 12821-80, нержавеющая сталь 20, сталь 09Г2с от 15 до 2500

ВИБРОПЛОЩАДКИ, ВИБРОСТОЛЫ, ЕМКОСТНОЕ ОБОРУДОВАНИЕ, СИЛОСЫ ЦЕМЕНТНЫЕ, ФОРМЫ ДЛЯ ЖБИ

e-mail: bzstz07@mail.ru www.bzstz.ru
т.8(4872) 70-48-50, 70-48-51, 70-48-52

грузовая и легковая
АВТОРЕЗИНА

СКИДКИ!

НАЛ/БЕЗНАЛ — ШИНОМОНТАЖ БЕСПЛАТНО

Будем рады Вас обслужить по адресу:
Новомосковск, ул.Связи, 7. Тел.(48762) 7-18-36

ООО «НТК». Реклама.

ТВ-программа

Ваша реклама на наших страницах
(48762) 3-82-70

ПОНЕДЕЛЬНИК, 22 ОКТЯБРЯ

Первый канал

5.00 «Доброе утро»
9.00, **12.00**, **15.00**, **18.00**, **3.00** Новости (16+)
9.15 «Сегодня 22 октября»
9.55, **3.20** Модный приговор
10.55 «Жить здорово!» (16+)
12.15, **17.00**, **18.25** «Время покажет» (16+)
15.15 «Давай поженимся!» (16+)
16.00, **2.20**, **3.05** «Мужское / Женское» (16+)
18.50, **1.20** «На самом деле» (16+)
19.50 «Пусть говорят» (16+)
21.00 «Время» (16+)
21.45 Т/с «Светлана» (16+)
22.45 «Большая игра» (12+)
23.45 «Вечерний Ургант» (16+)
0.20 «Познер» (16+)
4.15 Контрольная закупка

Россия 1

5.00, **9.15** «Утро России» (16+)
9.00 11.00 14.00 20.00 Вести (16+)
9.55 «О самом главном» (12+)
11.25, **14.25**, **17.00**, **20.45** Местное время (16+)
11.40 «Судьба человека» (12+)
12.50, **18.50** «60 минут» (12+)
14.40 Т/с «Морозова» (12+)
17.25 «Андрей Малахов» (16+)
21.00 Т/с «Дожить до любви» (12+)
23.45 «Вечер» (12+)
2.30 Т/с «Ледников» (16+)

НТВ

5.00 Т/с «Русский дубль» (16+)
6.00 «Деловое утро НТВ» (12+)
8.20 «Мухтар» (16+) (16+)
10.00, **13.00**, **16.00**, **19.00**, **0.00** Сегодня (16+)
10.20 «Мальцева» (12+)
11.10 Т/с «Улицы разбитых фонарей» (16+)
13.25 Обзор. Чрезвычайное происшествие (16+)
14.00, **16.30**, **1.25** «Место встречи» (16+)
17.15 «ДНК» (16+)
18.15, **19.40** Т/с «Шеф. Игра на повышение» (16+)
21.00 Т/с «Скорая помощь» (16+)
23.00 Т/с «Четвертая смена» (16+)
0.10 «Поздняков» (16+)
0.25 Т/с «Свидетели» (16+)
3.15 «Поедем, поедим!» (0+)
4.05 Т/с «Три вокзала» (16+)

Матч ТВ

6.00 «Олимпийский спорт» (12+)
6.30 «Спорт за гранью» (12+)
7.00, **8.50**, **11.25**, **13.55**, **16.15**, **19.25**, **20.50** Новости
7.05, **11.30**, **14.00**, **19.30**, **23.55** Все на матч!
8.55 Формула-1. Гран-при США (0+)
11.55 Футбол. «Эвертон» - «Кристал Пэлас» (0+)
14.25 Футбол. «Интер» - «Милан»
16.20 Континентальный вечер
16.45 Хоккей. КХЛ. «Салават Юлаев» - «Авангард»
20.20 «Тает лед» с Алексеем Ягудиным (12+)
20.55 Тотальный футбол
21.55 Футбол. «Арсенал» - «Лестер»
0.30 Х/ф «Нокаут» (12+)
2.15 Бокс и единоборства. Старт сезона (16+)
3.15 «Спортивный детектив» (16+)

ТВ Центр

8.00 Х/ф «Приезжая» (12+)
10.00 Д/ф «Юлия Борисова» (12+)
10.55 Городское собрание (12+)
11.30, **14.30**, **19.40**, **22.00** События (16+)
11.50 Т/с «Чисто английское убийство» (12+)
13.40 «Андрей Чернышов» (12+)
14.50 Город новостей (16+)
15.05 Т/с «Пуаро» (12+)
17.00 «Естественный отбор» (12+)
17.50, **4.15** Т/с «Чисто московские убийства. Человек, который убил сам себя» (12+)
20.00, **2.15** Петровка, 38 (16+)
20.20 «Право голоса» (16+)
22.30 «Грузия. Солдат Евросоюза» (16+)
23.05 «Знак качества» (16+)
0.00 События. (16+)
0.35 «Советские мафии» (16+)
1.25 «Брежнев, которого мы не знали». (12+)
2.35 Х/ф «Смерть на взлете» (12+)

Пятый канал

5.00, **9.00**, **13.00**, **22.00**, **3.25**, **0.00** Известия
5.25, **13.25** Т/с «Братаны-4» (16+)
9.25 Т/с «Человек ниоткуда» (16+)
18.50, **19.40**, **20.20**, **21.10**, **22.25**, **23.15** Т/с «След» 16+
0.25 «След. Экстрасенс» (16+)
1.10, **1.40**, **2.10**, **2.50**, **3.30**, **4.05** Т/с «Детективы» 16+

СТС

6.00 «Ералаш»
6.45 М/с (6+)
9.30 Х/ф «Монстр траки» (6+)
11.30 Х/ф «Отряд самоубийц» (16+)
14.00 Т/с «Кухня» (12+)
20.00 Т/с «Молодежка» (16+)
21.00 Х/ф «На гребне волны» (16+)
23.05, **0.30** Уральские пельмени 16+
23.30 «Кино в деталях» (18+)
1.00 Х/ф «Великолепный» (16+)
3.00 Х/ф «Игра» (16+)

ТНТ

7.00, **21.00** «Где логика?» (16+)
9.00, **10.15**, **23.00**, **0.00** Дом 2. 16+
11.30 «Бородина против Бузовой» (16+)
12.30, **1.05** Т/с «Улица» (16+)
13.00 «Танцы» (16+)
15.00 Т/с «Универ. Новая общага» (16+)
20.00 Т/с «Конная полиция» (16+)
22.00 «Однажды в России» (16+)
1.35 “Comedy Баттл» (16+)
2.35 “Stand up”. 22 - (16+)

Че

6.00, **7.30**, **5.40** «Улетное видео» (16+)
6.30, **21.00** «Невероятные истории» (16+)
7.50 «Удачная покупка» (16+)
8.10 «Дорожные войны» (16+)
9.00, **19.30**, **23.30** «Дорожные войны. Лучшее» (16+)
11.00 «Утилизатор 4» (16+)
13.00 Х/ф «Учитель в законе. Возвращение» (16+)
18.00 «Утилизатор 2» (12+)
18.30 «Утилизатор 5» (16+)
20.00 «Дорожные войны 2.0» (16+)
21.40 «Решала» (16+)
0.05 «+100500» (18+)
1.05 Х/ф «Ответный удар» (18+)

Рен ТВ

5.00, **9.00** «Военная тайна» (16+)
6.00 «Документальный проект» (16+)
7.00 «С бодрым утром!» (16+)
8.30, **12.30**, **16.30**, **19.30**, **23.00** «Новости» (16+)
12.00, **16.00**, **19.00** «112» (16+)
13.00, **23.25** «Загадки человечества» (16+)
14.00 Д/ф «Засекреченные списки» (16+)
17.00, **4.10** «Тайны Чапман» (16+)
18.00 «Самые шокирующие гипотезы» (16+)
20.00 Х/ф «Вавилон нашей эры» (16+)
21.50 «Водить по-русски» (16+)
0.30 Х/ф «Кровный отец» (18+)
2.00 Х/ф «Водная жизнь» (16+)

ТВ3

6.00, **5.45** Мультфильмы (0+)
9.20, **17.35** Т/с «Слепая» (12+)
11.00 16.00 Гадалка 12+
12.00, **13.00**, **14.00** Не ври мне 12+
15.00 Мистические истории
17.00 «Знаки судьбы». «Встреча».
18.40 Т/с «Люцифер» (16+)
20.30 Т/с «Обмани меня» (12+)
23.00 Х/ф «Осада» (16+)
1.15 Т/с «ЗОО-Апокалипсис» (16+)

Звезда

6.00 «Сегодня утром» (16+)
8.00 Д/с «Освобождение» (12+)
8.35, **9.15**, **10.05**, **13.15** Т/с «Команда 8» (16+)
9.00, **13.00**, **18.00**, **23.00** Новости
10.00, **14.00** Военные новости (16+)
13.50, **14.05** Х/ф «Неслужебное задание» (12+)
16.00 Х/ф Взрыв на рассвете (12+)
18.40 «Битва оружейников» (12+)
19.35 Скрытые угрозы. «Боевые вирусы. Украина под прицелом» (12+)
20.20 Д/с «Загадки века». «Светлана Аллилуева. Побег по расчету» (12+)
21.10 «Специальный репортаж» (12+)
21.35 «Открытый эфир» (12+)
23.15 «Между тем» (12+)
23.45 Д/с «Защищая небо родины. История отечественной ПВО»
0.40 Х/ф «Львиная доля» (12+)
2.45 Х/ф «Вторжение» (6+)
4.30 Х/ф «Полонез огинского» (6+)

ВТОРНИК, 23 ОКТЯБРЯ

Первый канал

5.00 «Доброе утро»
9.00, **12.00**, **15.00**, **18.00**, **3.00** Новости (16+)
9.15 «Сегодня 23 октября. День начинается»
9.55, **2.15**, **3.05** Модный приговор
10.55 «Жить здорово!» (16+)
12.15, **17.00**, **18.25** «Время покажет» (16+)
15.15, **3.20** «Давай поженимся!» (16+)
16.00, **1.20** «Мужское / Женское» (16+)
18.50, **0.20** «На самом деле» (16+)
19.50 «Пусть говорят» (16+)
21.00 «Время» (16+)
21.45 Т/с «Светлана» (16+)
22.45 «Большая игра» (12+)
23.45 «Вечерний Ургант» (16+)
4.10 Контрольная закупка

Россия 1

5.00, **9.15** «Утро России» (16+)
9.00, **11.00**, **14.00**, **20.00** Вести (16+)
9.55 «О самом главном» (12+)
11.25, **14.25**, **17.00**, **20.45** Местное время (16+)
11.40 «Судьба человека» (12+)
12.50, **18.50** «60 минут» (12+)
14.40 Т/с «Морозова» (12+)
17.25 «Андрей Малахов» (16+)
21.00 Т/с «Дожить до любви» (12+)
23.45 «Вечер» (12+)
2.30 Т/с «Ледников» (16+)

НТВ

5.00 Т/с «Русский дубль» (16+)
6.00 «Деловое утро НТВ» (12+)
8.20 «Мухтар» (16+) (16+)
10.00, **13.00**, **16.00**, **19.00**, **0.00** Сегодня (16+)
10.20 «Мальцева» (12+)
11.10 Т/с «Улицы разбитых фонарей» (16+)
13.25 Обзор. Чрезвычайное происшествие (16+)
14.00, **16.30**, **1.10** «Место встречи» (16+)
17.15 «ДНК» (16+)
18.15, **19.40** Т/с «Шеф. Игра на повышение» (16+)
21.00 Т/с «Скорая помощь» (16+)
23.00 Т/с «Четвертая смена» (16+)
0.10 Т/с «Свидетели» (16+)
3.10 «Еда живая и мертвая» (12+)
4.05 Т/с «Москва. Три вокзала» (16+)

Матч ТВ

6.00 «Олимпийский спорт» (12+)
6.30 «Спорт за гранью» (12+)
7.00, **8.55**, **10.50**, **14.20**, **16.55** Новости
7.05, **11.00**, **14.25**, **17.00**, **23.55** Все на матч!
9.00 Футбол. Чемп. Испании. «Реал Сосьедад» - «Жирона» (0+)
11.30 Футбол. Российская Премьер-лига (0+)
13.20 Д/ф «Пеле. Последнее шоу» (16+)
14.55 Футбол. Юношеская лига УЕФА. «Рома» - ЦСКА
17.30 Бокс. Всемирная Суперсерия. Юниер Дортикос против Матеуша Мастернака. Эммануэль Родригес против Джейсона Молони
19.15 Все на футбол!
19.45 Футбол. АЕК - «Бавария»
21.50 Футбол. «Рома» - ЦСКА
0.40 Футбол. «Янг Бойз» - «Валенсия» (0+)
2.40 Футбол. «Аякс» - «Бенфика» (0+)
4.40 Д/ф «Бегущие вместе» (16+)
5.30 «Вся правда про...» (12+)

ТВ Центр

6.00 «Настроение» (0+)
8.10 «Доктор И...» (16+)
8.45 Х/ф «Смерть на взлете» (12+)
10.35 Д/ф «Петр Вельяминов. Под завесой тайны» (12+)
11.30, **14.30**, **19.40**, **22.00** События (16+)
11.50 Т/с «Чисто английское убийство» (12+)
13.40 «Мой герой. Ольга Будина» (12+)
14.50 Город новостей (16+)
15.05, **2.35** Т/с «Пуаро Агаты Кристи» (12+)
17.00 «Естественный отбор» (12+)
17.50, **4.20** Т/с «Чисто московские убийства. Разыскивается звезда!» (12+)
20.00, **2.15** Петровка, 38 (16+)
20.20 «Право голоса» (16+)
22.30 «Осторожно, мошенники! Жадный папаша» (16+)
23.05 «Прощание. Василий Шукшин» (16+)
0.00 События. (16+)
0.30 «90-е. Криминальные жены» (16+)
1.25 «Брежнев, которого мы не знали». (12+)

Пятый канал

5.00, **9.00**, **13.00**, **22.00**, **3.25**, **0.00** Известия
5.25, **13.25** Т/с «Братаны-4» (16+)
9.25 Т/с «Человек ниоткуда» (16+)
18.50, **19.40**, **20.20**, **21.10**, **22.25**, **23.15**, **0.25** Т/с «След» 16+
1.10, **1.40**, **2.20**, **2.55**, **3.30**, **4.05** Т/с «Детективы» 16+

СТС

6.00 «Ералаш»
6.35 М/с «Шоу мистера Пибоди и Шермана» (0+)
7.25 М/с «Три кота» (0+)
7.40 М/с «Семейка Крудс. Начало» (6+)
8.05 М/с «Да здравствует король Джулиан!» (6+)
8.30 М/с «Драконы. Гонки по краю» (6+)
9.30, **20.00** Т/с «Молодежка» (16+)
10.30, **23.50** Уральские пельмени 16+
10.45 Х/ф «На гребне волны» (16+)
13.00 Т/с «Кухня» (12+)
21.00 Х/ф «Ной» (12+)
1.00 Х/ф «Дочь моего босса» (12+)
2.35 Х/ф «Игра» (16+)
3.35 Т/с «Вечный отпуск» (16+)
4.30 Т/с «Крыша мира» (16+)
5.20 «6 кадров» (16+)
5.45 Музыка (16+)

ТНТ

7.00 «Где логика?» (16+)
9.00, **10.15**, **23.00**, **0.00** Дом 2. 16+
11.30 «Бородина против Бузовой» (16+)
12.30, **1.05** Т/с «Улица» (16+)
13.00 «Танцы» (16+)
15.00 Т/с «Универ. Новая общага» (16+)
20.00 Т/с «Конная полиция» (16+)
21.00 «Импровизация» (16+)
22.00 «Шоу «Студия Союз» (16+)
1.35 «Comedy Баттл» (16+)
2.35 «Stand up». 25 - (16+)

Че

6.00, **7.30**, **5.40** «Улетное видео» (16+)
7.00, **21.00** «Невероятные истории» (16+)
7.50 «Удачная покупка» (16+)
8.10 «Дорожные войны» (16+)
9.00, **19.30**, **23.30** «Дорожные войны. Лучшее» (16+)
10.30, **20.00** «Дорожные войны 2.0» (16+)
11.00 «Утилизатор 5» (16+)
12.00 «Утилизатор 4» (16+)
13.00 Х/ф «Учитель в законе. Возвращение» (16+)
18.00 «Утилизатор 2» (12+)
18.30 «Утилизатор» (12+)
21.30 «Решала» (16+)
0.05 «+100500» (18+)
1.05 Х/ф «Ответный удар» (18+)
3.55 Х/ф «Ответный удар» (16+)

Рен ТВ

5.00, **4.30** «Территория заблуждений» (16+)
6.00, **11.00** «Документальный проект» (16+)
7.00 «С бодрым утром!» (16+)
8.30, **12.30**, **16.30**, **19.30**, **23.00** «Новости» (16+)
9.00 «Военная тайна» (16+)
12.00, **16.00**, **19.00** «112» (16+)
13.00, **23.25** «Загадки человечества» (16+)
14.00 Д/ф «Засекреченные списки» (16+)
17.00, **3.40** «Тайны Чапман» (16+)
18.00, **2.45** «Самые шокирующие гипотезы» (16+)
20.00 Х/ф «Годзилла» (16+)
22.15 «Водить по-русски» (16+)
0.30 Х/ф «Вертикальный предел» (16+)

ТВ3

6.00 Мультфильмы (0+)
9.20, **17.35** Т/с «Слепая» (12+)
11.00, **11.30**, **16.00**, **16.30** Гадалка 12+
12.00, **13.00**, **14.00** Не ври мне 12+
15.00 Мистические истории
17.00 «Знаки судьбы». «Врачебная совесть».
18.40 Т/с «Люцифер» (16+)
20.30 Т/с «Обмани меня» (12+)
22.00 Т/с «Обмани меня» (16+)
23.00 Х/ф Эффект колибри» (16+)
1.00 Т/с «Элементарно» (16+)
4.15 «Тайные знаки».

Звезда

6.00 «Сегодня утром» (16+)
8.00 «Политический детектив» (12+)
8.25, **9.15**, **10.05**, **13.15**, **14.05** Т/с «Военная разведка. Северный фронт» (12+)
9.00 13.00 18.00 23.00 Новости
10.00, **14.00** Военные новости (16+)
18.40 Д/с «Битва оружейников» (12+)
19.35 «Легенды армии». Семен Коновалов (12+)
20.20 «Улика из прошлого». «Тайна Дарвина. Слабое звено эволюции» (16+)
21.10 «Спецрепортаж» (12+)
21.35 «Открытый эфир» (12+)
23.15 «Между тем» (12+)
23.45 Д/с «Защищая небо родины. История отечественной ПВО»
0.40 Х/ф «Неслужебное задание» (12+)
2.35 Х/ф «Взрыв на рассвете» (12+)
4.15 Х/ф «Зимородок» (6+)
5.35 Д/ф «Имена границы» (12+)

СРЕДА, 24 ОКТЯБРЯ

Первый канал

5.00 «Доброе утро»
9.00, **12.00**, **15.00**, **18.00**, **3.00** Новости (16+)
9.15 «Сегодня 24 октября. День начинается»
9.55, **2.15**, **3.05** Модный приговор
10.55 «Жить здорово!» (16+)
12.15, **17.00**, **18.25** «Время покажет» (16+)
15.15, **3.20** «Давай поженимся!» (16+)
16.00, **1.20** «Мужское / Женское» (16+)
18.50, **0.20** «На самом деле» (16+)
19.50 «Пусть говорят» (16+)
21.00 «Время» (16+)
21.45 Т/с «Светлана» (16+)
22.45 «Большая игра» (12+)
23.45 «Вечерний Ургант» (16+)
4.10 Контрольная закупка

Россия 1

5.00, **9.15** «Утро России» (16+)
9.00, **11.00**, **14.00**, **20.00** Вести (16+)
9.55 «О самом главном» (12+)
11.25, **14.25**, **17.00**, **20.45** Местное время (16+)
11.40 «Судьба человека» (12+)
12.50, **18.50** «60 минут» (12+)
14.40 Т/с «Морозова» (12+)
17.25 «Андрей Малахов» (16+)
21.00 Т/с «Дожить до любви» (12+)
23.45 «Вечер» (12+)
2.30 Т/с «Ледников» (16+)

НТВ

5.00 Т/с «Русский дубль» (16+)
6.00 «Деловое утро НТВ» (12+)
8.20 «Мухтар» (16+) (16+)
10.00, **13.00**, **16.00**, **19.00**, **0.00** Сегодня (16+)
10.20 «Мальцева» (12+)
11.10 Т/с «Улицы разбитых фонарей» (16+)
13.25 Обзор. Чрезвычайное происшествие (16+)
14.00, **16.30**, **1.10** «Место встречи» (16+)
17.15 «ДНК» (16+)
18.15, **19.40** Т/с «Шеф. Игра на повышение» (16+)
21.00 Т/с «Скорая помощь» (16+)
23.00 Т/с «Четвертая смена» (16+)
0.10 Т/с «Свидетели» (16+)
3.05 «Чудо техники» (12+)
4.00 Т/с «Москва. Три вокзала» (16+)

Матч ТВ

6.00 «Олимпийский спорт» (12+)
6.30 «Спорт за гранью» (12+)
7.00, **8.55**, **11.00**, **13.35**, **17.55** Новости
7.05, **11.05**, **15.40**, **18.00**, **23.55** Все на матч!
9.00 Футбол. «Реал» - «Виктория» (0+)
11.35 Футбол. «Шахтер» - «Манчестер Сити» (0+)
13.40 Футбол. «Манчестер Юнайтед» - «Ювентус» (0+)
15.55 Футбол. Юношеская Лига УЕФА. «Локомотив» - «Порту»
18.40 «Ген победы» (12+)
19.10 Все на футбол!
19.45 Футбол. «Брюгге» - «Монако»
21.50 Футбол. «Локомотив» - «Порту»
0.35 Гандбол. ЧЕ- 2020г. Мужчины. Отбор. Россия - Италия
2.20 Футбол. ПСВ - «Тоттенхэм» (0+)
4.20 Обзор ЛЧ (12+)
4.50 «В этот день в истории спорта» (12+)
5.00 Д/ф «Пеле. Последнее шоу» (16+)

ТВ Центр

6.00 «Настроение» (0+)
8.05 «Доктор И...» (16+)
8.40 Х/ф «Сверстницы» (12+)
10.25 Д/ф «Олег Басилашвили. Неужели это я?» (12+)
11.30, **14.30**, **19.40**, **22.00** События (16+)
11.50 Т/с «Чисто английское убийство» (12+)
13.40 «Мой герой. Вячеслав войнаровский» (12+)
14.50 Город новостей (16+)
15.05, **2.35** Т/с «Пуаро Агаты Кристи» (12+)
17.00 «Естественный отбор» (12+)
17.50, **4.20** Т/с «Чисто московские убийства. Ядовитая династия» (12+)
20.00, **2.15** Петровка, 38 (16+)
20.20 «Право голоса» (16+)
22.30 Линия защиты (16+)
23.05 «90-е. Преданная и проданная» (16+)
0.00 События. (16+)
0.30 «Хроники московского быта. Власть и воры» (12+)
1.25 «Брежнев, которого мы не знали». (12+)

Пятый канал

5.00, **9.00**, **13.00**, **22.00**, **3.20**, **0.00** Известия
5.25, **13.25**, **4.50** Т/с «Братаны-4» (16+)
9.25 Т/с «Человек ниоткуда» (16+)
18.50, **19.40**, **20.20**, **21.10**, **22.25**, **23.15**, **0.25** Т/с «След» 16+
1.10, **1.40**, **2.05**, **2.50**, **3.30**, **3.55**, **4.25** Т/с «Детективы» 16+

СТС

6.00 «Ералаш»
6.35 М/с «Шоу мистера Пибоди и Шермана» (0+)
7.00, **8.05** М/с «Да здравствует король Джулиан!» (6+)
7.25 М/с «Три кота» (0+)
7.40 М/с «Семейка Крудс. Начало» (6+)
8.30 М/с «Драконы. Гонки по краю» (6+)
9.30, **20.00** Т/с «Молодежка» (16+)
10.35 Х/ф «Ной» (12+)
13.30 Т/с «Кухня» (12+)
21.00 Х/ф «Ван хельсинг» (12+)
23.35, **0.30** Уральские пельмени 16+
1.00 Х/ф «Астерикс и обеликс в британии» (6+)
3.10 Х/ф «Игра» (16+)
4.10 Т/с «Вечный отпуск» (16+)
4.35 Т/с «Крыша мира» (16+)
5.25 «6 кадров» (16+)

ТНТ

7.00, **22.00** «Где логика?» (16+)
8.00 «Где логика?». (16+)
9.00, **10.15**, **23.00**, **0.00** Дом 2. 16+
11.30 «Бородина против Бузовой» (16+)
12.30, **1.05** Т/с «Улица» (16+)
13.00 «Большой завтрак» (16+)
13.30 «Битва экстрасенсов» (16+)
15.00 Т/с «Новая общага» (16+)
20.00 Т/с «Конная полиция» (16+)
21.00 «Однажды в России» (16+)
1.35 «Comedy Баттл» (16+)
2.35 «Stand up». 28 - (16+)
5.10 «Импровизация» - «Новогодний выпуск». (16+)
6.00 «Импровизация». (16+)

Че

6.00, **7.30** «Улетное видео» (16+)
7.00, **21.00** «Невероятные истории» (16+)
7.50 «Удачная покупка» (16+)
8.10 «Дорожные войны» (16+)
9.00, **19.30**, **23.30** «Дорожные войны. Лучшее» (16+)
10.30, **20.00** «Дорожные войны 2.0» (16+)
11.00, **18.30** «Утилизатор» (12+)
12.00 «Утилизатор 4» (16+)
13.00 Х/ф «Учитель в законе. Возвращение» (16+)
18.00 «Утилизатор 2» (12+)
21.40 «Решала» (16+)
0.05 «+100500» (18+)
1.05 Х/ф «Ответный удар 2» (18+)

Рен ТВ

5.00, **9.00**, **4.10** «Территория заблуждений» (16+)
6.00, **11.00** «Документальный проект» (16+)
7.00 «С бодрым утром!» (16+)
8.30, **12.30**, **16.30**, **19.30**, **23.00** «Новости» (16+)
12.00, **16.00**, **19.00** «112» (16+)
13.00, **23.25** «Загадки человечества» (16+)
14.00 Д/ф «Засекреченные списки» (16+)
17.00, **3.10** «Тайны Чапман» (16+)
18.00, **2.10** «Самые шокирующие гипотезы» (16+)
20.00 Х/ф «Соломон кейн» (16+)
21.50 «Смотреть всем!» (16+)
0.30 Х/ф «Ультрафиолет» (16+)

ТВ3

6.00 Мультфильмы (0+)
9.20, **17.35** Т/с «Слепая» (12+)
11.00, **11.30**, **16.00**, **16.30** Гадалка 12+
12.00, **13.00**, **14.00** Не ври мне 12+
15.00 Мистические истории
17.00 «Знаки судьбы». «Не делай добра».
18.40 Т/с «Люцифер» (16+)
20.30, **22.00** Т/с «Обмани меня» (16+)
21.15 Т/с «Обмани меня» (12+)
23.00 Х/ф «Буря в арктике» (16+)
0.45 Т/с «Сны» (16+)

Звезда

6.00 «Сегодня утром» (16+)
8.00, **9.15**, **10.05**, **13.15**, **14.05** Т/с «Военная разведка. Первый удар» (12+)
9.00, **13.00**, **18.00**, **23.00** Новости. Главное (16+)
10.00, **14.00** Военные новости (16+)
18.40 «Битва оружейников» (12+)
19.35 «Последний день». Юрий Богатырев (12+)
20.20 Д/с «Секретная папка» (12+)
21.10 «Спецрепортаж» (12+)
21.35 «Открытый эфир» (12+)
23.15 «Между тем» (12+)
23.45 Д/с «Защищая небо родины. История отечественной ПВО»
0.40 Х/ф «Чаклун и румба» (16+)
2.15 Х/ф «Мировой парень» (6+)
3.55 Х/ф «На чужом празднике» (6+)
5.10 Д/ф «Прекрасный полк. Мама Нина» (12+)

ЧЕТВЕРГ, 25 ОКТЯБРЯ

Первый канал

5.00 «Доброе утро»
9.00, **12.00**, **15.00**, **18.00**, **3.00** Новости (16+)
9.15 «Сегодня 25 октября. День начинается»
9.55, **2.15**, **3.05** Модный приговор
10.55 «Жить здорово!» (16+)
12.15, **17.00**, **18.25** «Время покажет» (16+)
15.15, **3.20** «Давай поженимся!» (16+)
16.00, **1.20** «Мужское / Женское» (16+)
18.50, **0.20** «На самом деле» (16+)
19.50 «Пусть говорят» (16+)
21.00 «Время» (16+)
21.45 Т/с «Светлана» (16+)
22.45 «Большая игра» (12+)
23.45 «Вечерний Ургант» (16+)
4.10 Контрольная закупка

Россия 1

5.00, **9.15** «Утро России» (16+)
9.00, **11.00**, **14.00**, **20.00** Вести (16+)
9.55 «О самом главном» (12+)
11.25, **14.25**, **17.00**, **20.45** Местное время (16+)
11.40 «Судьба человека» (12+)
12.50, **18.50** «60 минут» (12+)
14.40 Т/с «Морозова» (12+)
17.25 «Андрей Малахов» (16+)
21.00 Т/с «Дожить до любви» (12+)
23.45 «Вечер» (12+)
2.30 Т/с «Ледников» (16+)

НТВ

5.00 Т/с «Русский дубль» (16+)
6.00 «Деловое утро НТВ» (12+)
8.20 «Мухтар» (16+) (16+)
10.00, **13.00**, **16.00**, **19.00**, **0.00** Сегодня (16+)
10.20 «Мальцева» (12+)
11.10 Т/с «Улицы разбитых фонарей» (16+)
13.25 Обзор. Чрезвычайное происшествие (16+)
14.00, **16.30**, **1.15** «Место встречи» (16+)
17.15 «ДНК» (16+)
18.15, **19.40** Т/с «Шеф. Игра на повышение» (16+)
21.00 Т/с Скорая помощь» (16+)
23.00 Т/с «Четвертая смена» (16+)
0.10 Т/с «Свидетели» (16+)
3.10 «Нашпотребнадзор» (16+)
4.05 Т/с «Москва. Три вокзала» (16+)

Матч ТВ

6.00 «Олимпийский спорт» (12+)
6.30 «Спорт за гранью» (12+)
7.00, **8.55**, **11.00**, **13.35**, **16.10** Новости
7.05, **11.05**, **13.40**, **23.55** Все на матч!
9.00 Футбол. «Боруссия» - «Атлетико» (0+)
11.35 Футбол. ПСЖ - «Наполи» (0+)
14.10 Футбол. «Барселона» - «Интер» (0+)
16.15 Континентальный вечер
16.45 Хоккей. КХЛ. «Автомобилист» - «Металлург»
19.25 Футбол. Лига Европы. «Зенит» - «Бордо»
21.50 Футбол. Лига Европы. «Рейнджерс» - «Спартак» (Россия)
0.40 Баскетбол. Евролига. Мужчины. «Милан» - «Химки» (0+)
2.40 Футбол. Лига Европы. «Милан» - «Бетис» (0+)
4.40 Обзор Лиги Европы (12+)
5.10 «Десятка!» (16+)
5.30 «Вся правда про...» (12+)

ТВ Центр

6.00 «Настроение» (0+)
8.05 «Доктор И...» (16+)
8.40 Х/ф «Безотцовщина» (12+)
10.35 «Короли эпизода. Надежда Федосова» (12+)
11.30, **14.30**, **19.40**, **22.00** События (16+)
11.50 Т/с «Чисто английское убийство» (12+)
13.40 «Мой герой. Елена Воробей» (12+)
14.50 Город новостей (16+)
15.05, **2.35** Т/с «Пуаро Агаты Кристи» (12+)
17.00 «Естественный отбор» (12+)
17.50, **4.20** Т/с «Чисто московские убийства. Соцветие сирени» (12+)
20.00, **2.15** Петровка, 38 (16+)
20.20 «Право голоса» (16+)
22.30 «10 самых... Растолстевшие звезды» (16+)
23.05 Д/ф «Их разлучит только смерть» (12+)
0.00 События. (16+)
0.30 «Дикие деньги. Баба Шура» (16+)
1.25 Д/ф «Ледяные глаза генсека» (12+)

Пятый канал

5.00, **9.00**, **13.00**, **22.00**, **3.25**, **0.00** Известия
5.25, **13.25** Т/с «Братаны-4» (16+)
8.35 «День ангела» (0+)
9.25 Т/с «Человек ниоткуда» (16+)
18.50, **19.35**, **20.20**, **21.10**, **22.25**, **23.15**, **0.25** Т/с «След» 16+
1.10, **1.40**, **2.15**, **2.55**, **3.35**, **4.05**, **4.30** Т/с «Детективы» 16+

СТС

6.00 «Ералаш»
6.35 М/с «Шоу мистера Пибоди и Шермана» (0+)
7.00, **8.05** М/с «Да здравствует король Джулиан!» (6+)
7.25 М/с «Три кота» (0+)
7.40 М/с «Семейка Крудс. Начало» (6+)
8.30 М/с «Драконы. Гонки по краю» (6+)
9.30, **20.00** Т/с «Молодежка» (16+)
10.30, **0.15** Уральские пельмени 16+
10.45 Х/ф «Ван хельсинг» (12+)
13.30 Т/с «Ивановы-Ивановы» (16+)
21.00 Х/ф «Троя» (16+)
1.00 «Не шутите с Зоханом» США, 2008г. (16+)
3.10 Х/ф «Игра» (16+)
4.10 Т/с «Вечный отпуск» (16+)
4.35 Т/с «Два отца и два сына» (16+)
5.25 «6 кадров» (16+)
5.50 Музыка (16+)

ТНТ

7.00 «Где логика?». (16+)
9.00, **10.15**, **23.00**, **0.00** Дом 2. 16+
11.30 «Бородина против Бузовой» (16+)
12.30, **1.05** Т/с «Улица» (16+)
13.00 «Битва экстрасенсов» (16+)
14.30 Т/с «Универ. Новая общага» (16+)
20.00 Т/с «Конная полиция» (16+)
21.00 «Шоу «Студия Союз» (16+)
22.00 «Импровизация» (16+)
1.35 «THT-Club» (16+)

Че

6.00 Мультфильмы (0+)
7.30, **5.40** «Улетное видео» (16+)
7.50 «Удачная покупка» (16+)
8.10 «Дорожные войны» (16+)
9.00, **19.30**, **23.30** «Дорожные войны. Лучшее» (16+)
10.30, **20.00** «Дорожные войны 2.0» (16+)
11.00, **21.40** «Решала» (16+)
13.00 Х/ф «Учитель в законе. Возвращение» (16+)
18.00 «Утилизатор 2» (12+)
18.30 «Утилизатор» (12+)
21.00 «Невероятные истории» (16+)
0.05 «+100500» (18+)
1.05 Х/ф «Ответный удар 2» (18+)
3.55 Х/ф «Ответный удар 2» (16+)

Одно из ведущих предприятий радиоэлектронной промышленности ОАО «Донской завод радиодеталей» приглашает на постоянную работу по следующим профессиям:

- главный метролог
- инженер по качеству
- инженер-конструктор
- инженер-технолог
- технолог-программист оборудования с ЧПУ
- слесарь-инструментальщик
- слесарь механосборочных работ
- сортировщик изделий, сырья и материалов (обучение на рабочем месте)
- термист
- токарь

Полный социальный пакет,
заработная плата выплачивается своевременно.

Обращаться по адресу: г.Донской, мкрн. Центральный, ул.Привокзальная, 10, отдел кадров

Проезд по г.Донской маршрутными такси №№9, 41 до завода.

Контактный телефон 8 (48746) 5-57-84

Рен ТВ

5.00, **4.10** «Территория заблуждений» (16+)
6.00, **9.00** «Документальный проект» (16+)
7.00 «С бодрым утром!» (16+)
8.30, **12.30**, **16.30**, **19.30**, **23.00** «Новости» (16+)
12.00, **16.00**, **19.00** «112» (16+)
13.00, **23.25** «Загадки человечества» (16+)
14.00 Д/ф «Засекреченные списки» (16+)
17.00 3.15 Тайны Чапман (16+)
18.00, **2.15** «Самые шокирующие гипотезы» (16+)
20.00 Х/ф «Сумасшедшая езда» (16+)
21.50 «Смотреть всем!» (16+)
0.30 Х/ф «Из парижа с любовью» (16+)

ТВ3

6.00, **5.45** Мультфильмы (0+)
9.20, **17.35** Т/с «Слепая» (12+)
11.00 16.00 Гадалка 12+
12.00, **13.00**, **14.00** Не ври мне 12+
15.00 Мистические истории
17.00 «Знаки судьбы». «Архив памяти».
18.40 Т/с «Люцифер» (16+)
20.30 Т/с «Обмани меня» (16+)
21.15 Т/с «Обмани меня» (12+)
23.00 «Это реальная история». «Дело Коэна» (16+)
0.00 Х/ф «Стигматы» (16+)
2.00 Т/с «C.S.I.: Место преступления» (16+)

Звезда

8.00, **9.15**, **10.05**, **13.15**, **14.05** Т/с «Военная разведка. Западный фронт» (16+)
9.00, **13.00**, **18.00**, **23.00** Новости
10.00, **14.00** Военные новости (16+)
18.40 Д/с «Битва оружейников» (12+)
19.35 «Легенды кино». Михаил Боярский (6+)
20.20 «Код доступа» (12+)
21.10 «Специальный репортаж» (12+)
21.35 «Открытый эфир» (12+)
23.15 «Между тем» (12+)
23.45 «Защищая небо родины. История отечественной ПВО»
0.40 Х/ф «Риск без контракта» (12+)
2.15 Х/ф «Ижорский батальон» (6+)
4.05 Х/ф «Чаклун и румба» (16+)
5.25 Д/с «Перелом. Хроника победы» (12+)

ПЯТНИЦА, 26 ОКТЯБРЯ

Первый канал

5.00 «Доброе утро»
9.00, **12.00**, **15.00**, **18.00** Новости (16+)
9.15 «Сегодня 26 октября»
9.55 Модный приговор
10.55 «Жить здорово!» (16+)
12.15, **17.00**, **18.25** «Время покажет» (16+)
15.15 «Давай поженимся!» (16+)
16.00 «Мужское/Женское» (16+)
18.50 «Человек и закон» (16+)
19.55 «Поле чудес»
21.00 «Время» (16+)
21.30 «Голос. Перезагрузка» (12+)
23.30 «Вечерний Ургант» (16+)
0.25 Х/ф Механика теней» (16+)
2.10 Фигурное катание. Гран-при 2018г.
5.20 Контрольная закупка

Россия 1

5.00, **9.15** «Утро России» (16+)
9.00, **11.00**, **14.00**, **20.00** Вести (16+)
9.55 «О самом главном» (12+)
11.25, **14.25**, **17.00**, **20.45** Местное время (16+)
11.40 «Судьба человека» (12+)
12.50, **18.50** «60 минут» (12+)
14.40 Т/с «Морозова» (12+)
17.25 «Андрей Малахов» (16+)
21.00 Т/с «Дожить до любви» (12+)
1.35 Х/ф «Расплата за счастье» (12+)

НТВ

5.00 Т/с «Русский дубль» (16+)
6.00 «Деловое утро НТВ» (12+)
8.20 «Мухтар» (16+) (16+)
10.00, **13.00**, **16.00**, **19.00** Сегодня (16+)
10.20 Т/с «Улицы разбитых фонарей» (16+)
13.25 Обзор. Чрезвычайное происшествие (16+)
14.00, **16.30**, **1.35** «Место встречи» (16+)
17.10 «ДНК» (16+)
18.10 «Жди меня» (12+)
19.35 ЧП. Расследование (16+)
20.00 Т/с «Шеф. Игра на повышение» (16+)
21.00 Т/с Скорая помощь» (16+)
23.00 Т/с «Четвертая смена» (16+)
0.05 «Захар Прилепин. Уроки русского» (12+)
0.40 «Мы и наука. Наука и мы» (12+)
3.30 «Поедем, поедим!»
4.05 Т/с «Москва. Три вокзала» (16+)

Матч ТВ

6.00 Заклятые соперники» (12+)
6.30 «Спорт за гранью» (12+)
7.00, **8.55**, **11.30**, **14.05**, **16.10**, **18.40** Новости
7.05, **11.35**, **16.15**, **18.45**, **21.55**, **0.25** Все на матч!
9.00 Футбол. «Марсель» - «Лацио» (0+)
11.00 «ФутБОЛЬНО» (12+)
12.05 Футбол. Лига Европы. «Спортинг» - «Арсенал» (0+)
14.10 Футбол. Лига Европы. «Стандард» - «Краснодар» (0+)
16.50 «Локомотив» - «Порту». Live» (12+)
17.10 Все на футбол! Афиша (12+)
18.10 «Юношеские Олимпийские игры. Почувствуй будущее» (12+)
19.15 Хоккей. КХЛ. «Слован» (Братислава, Словакия) - ЦСКА
22.25 Баскетбол. Мужчины. «Гран Канария» - ЦСКА
1.00 Футбол. Чемп. Испании. «Вальядолид» - «Эспаньол» (0+)
2.50 Футбол. Чемп. Германии. «Фрайбург» - «Боруссия» (0+)
4.50 «Десятка!» (16+)
5.10 UFC. Главный поединок. Валентина Шевченко vs Холли Холм (16+)

ТВ Центр

6.00 «Настроение» (0+)
8.00 Х/ф «Встретимся у фонтана» (16+)
9.35 Х/ф «Селфи с судьбой» (12+)
11.30, **14.30**, **19.40** События (16+)
11.50 «Селфи с судьбой». Продолжение (12+)
13.40 «Мой герой. Вячеслав Полунин» (12+)
14.50 Город новостей (16+)
15.05 «10 самых... Растолстевшие звезды» (16+)
15.40 Х/ф «Застава в горах» (12+)
17.40 Х/ф «Сын» (12+)
20.05 Т/с «Чисто московские убийства. Столичная сплетница» (12+)
22.00 «В центре событий» (16+)
23.10 «Жена. История любви» (16+)
0.40 «Лион Измайлов. Курам на смех» (12+)
1.50 Т/с «Пуаро Агаты Кристи» (12+)
3.35 Петровка, 38 (16+)
3.55 «Юрий Антонов. Мечты сбываются и не сбываются» (12+)

Пятый канал

5.00, **9.00**, **13.00** Известия
5.25, **7.15**, **9.25**, **11.10**, **13.25**, **15.10**, **17.00** Т/с «Следователь Протасов» 16+
18.55, **19.40**, **20.25**, **21.15**, **22.05**, **22.55**, **23.45**, **0.30** Т/с «След» 16+
1.15, **1.50**, **2.25**, **3.05**, **3.35**, **4.00**, **4.35** Т/с «Детективы» 16+

СТС

6.00 «Ералаш»
6.35 М/с «Шоу мистера Пибоди и Шермана» (0+)
7.00, **8.05** М/с «Да здравствует король Джулиан!» (6+)
7.25 М/с «Три кота» (0+)
7.40 М/с «Семейка Крудс. Начало» (6+)
8.30 М/с «Драконы. Гонки по краю» (6+)
9.30 Т/с «Молодежка» (16+)
10.30 Т/с «Ивановы-Ивановы» (16+)
16.00 Х/ф «Гарри поттер и философский камень» (12+)
18.55 Х/ф «Гарри поттер и тайная комната» (12+)
22.00 «Слава Богу, ты пришел!» (16+)
23.00 Х/ф «Третий лишний» (18+)
1.05 Х/ф «Троя» (16+)
4.05 Х/ф «День радио» (16+)
5.45 Музыка (16+)

ТНТ

7.00 «Где логика?». (16+)
9.00, **10.15**, **23.00**, **0.00** Дом 2. 16+
11.30 «Бородина против Бузовой» (16+)
12.30 «Битва экстрасенсов» (16+)
14.00 Т/с «Универ. Новая общага» (16+)
20.00 «Comedy Woman» (16+)
21.00 «Комеди Клаб» (16+)
22.00 «Открытый микрофон» (16+)
1.05 «Такое кино!» (16+)
1.40 Х/ф «Артур. Идеальный миллионер» (12+)
3.35 «Stand up». 34 - (16+)
6.00 «Импровизация». (16+)

Че

6.00 Мультфильмы (0+)
7.30, **5.05** «Улетное видео» (16+)
7.50 «Удачная покупка» (16+)
8.10 «Дорожные войны» (16+)
9.00 «Дорожные войны. Лучшее» (16+)
10.30 «Дорожные войны 2.0» (16+)
11.00 «Решала» (16+)
13.00 Х/ф «Учитель в законе. Возвращение» (16+)
17.45 «Улетное видео. Лучшее» (16+)
19.30 Х/ф «Люди в черном» (0+)
21.20 Х/ф «Люди в черном-2» (12+)
23.00 Х/ф «Люди в черном-3» (12+)
1.00 Х/ф «Афера по-английски» (18+)
3.00 Х/ф «Мементо» (16+)

Рен ТВ

5.00, **4.10** «Территория заблуждений» (16+)
6.00, **9.00** «Документальный проект» (16+)
7.00 «С бодрым утром!» (16+)
8.30, **12.30**, **16.30**, **19.30** «Новости» (16+)
12.00, **16.00**, **19.00** «112» (16+)
13.00 «Загадки человечества» (16+)
14.00 Д/ф «Засекреченные списки» (16+)
17.00 «Тайны Чапман» (16+)
18.00, **3.10** «Самые шокирующие гипотезы» (16+)
20.00 Документальный спецпроект (16+)
21.00 Д/ф «За нас и за спецназ! Самые невероятные подвиги» (16+)
23.00 Х/ф «Мрачные тени» (16+)
1.10 Х/ф «Беовульф» (16+)

ТВ3

6.00 Мультфильмы (0+)
9.20, **17.30** Т/с «Слепая» (12+)
11.00, **11.30**, **16.00**, **16.30** Гадалка 12+
12.00, **13.00**, **14.00** Не ври мне 12+
15.00 Мистические истории
17.00 «Знаки судьбы». «Ромео и Джульетта».
18.30 «Человек-невидимка». «Сергей Майоров». (16+)
19.30 Х/ф «Крепкий орешек» (16+)
22.00 Х/ф «Храброе сердце» (16+)
1.30 «Это реальная история». «Дело Коэна» (16+)
2.30 Х/ф «Стигматы» (16+)
4.15 «Тайные знаки». «Особо опасно. Школа».
4.45 «Тайные знаки». «Особо опасно. Жилье». (12+)

Звезда

5.50 Х/ф «Дело №306» (6+)
7.50, **9.15**, **10.05**, **13.15**, **14.05**, **18.40** Т/с «Городские шпионы» (12+)
9.00, **13.00**, **18.00**, **23.00** Новости
10.00, **14.00** Военные новости (16+)
23.15 Х/ф «Правда лейтенанта климова» (12+)
1.05 Х/ф «Шестой» (12+)
2.45 Х/ф «Черные береты» (16+)
4.15 Х/ф «Годен к нестроевой» (16+)
5.30 Д/с «Перелом. Хроника победы» (12+)

Ваша реклама на наших страницах
(48762) 3-82-70

СУББОТА, 27 ОКТЯБРЯ

Первый канал

5.50 Х/ф «Крепостная актриса» (16+)
6.00, **10.00**, **12.00** Новости (16+)
6.10 «Крепостная актриса»
7.55 «Играй, гармонь любимая!» (12+)
8.45 «Смешарики. Новые приключения»
9.00 Умницы и умники (12+)
9.45 «Слово пастыря» (6+)
10.15 К юбилею актрисы «Тамара Семина. «Мне уже не больно» (12+)
11.10 «Теория заговора» (16+)
12.15 «На 10 лет моложе» (16+)
13.10 «Идеальный ремонт»
14.15 «В наше время» (12+)
15.10, **2.10** Фигурное катание. Гран-при 2018г.
16.30 «Кто хочет стать миллионером?»
18.00 «Эксклюзив» (16+)
19.35, **21.20** «Сегодня вечером» (16+)
21.00 «Время» (16+)
23.00 Х/ф «Мегрэ: ночь на перекрестке» (12+)
0.50 «Россия от края до края» (12+)

России 1

5.00 «Утро России. Суббота»
8.40 Местное время. Суббота (12+)
9.20 «Сто к одному»
10.10 «Пятеро на одного»
11.00 Вести (16+)
11.20 Местное время (16+)
11.40 «Далекие близкие» (12+)
13.00 Х/ф «Ты мой свет» (12+)
15.00 «Выход в люди» (12+)
16.20 «Субботний вечер»
18.00 «Привет, Андрей!» (12+)
20.00 Вести в субботу
21.00 Х/ф «Гражданская жена» (12+)
1.00 Х/ф «Любовь на четырех колесах» (12+)
3.10 Х/ф «Огни большой деревни» (12+)

НТВ

5.00, **12.00** Квартирный вопрос (0+)
6.00 «Звезды сошлись» (16+)
7.25 Смотр (0+)
8.00, **10.00**, **16.00** Сегодня (16+)
8.20 Их нравы (0+)
8.35 «Готовим» (0+)
9.10 «Кто в доме хозяин?» (16+)
10.20 Главная дорога (16+)
11.05 «Еда живая и мертвая» (12+)
13.05, **3.35** «Поедем, поедим!» (0+)
14.00 «Крутая история» (12+)
15.05 Своя игра (0+)
16.20 «Однажды...» (16+)
17.00 «Секрет на миллион». Александр Олешко (16+)
19.00 «Центральное телевидение» (16+)
21.00 Х/ф «Пес» (16+)
23.55 «Международная пилорама» (18+)
0.50 «Квартирник НТВ у Маргулиса». Денис Мажуков (16+)
2.00 Х/ф «Добро пожаловать, или посторонним вход воспрещен» (0+)
4.00 Т/с «Москва. Три вокзала» (16+)

Матч ТВ

6.00 «Заклятые соперники» (12+)
6.30 «Юношеские Олимпийские игры. Почувствуй будущее» (12+)
7.00 Все на матч! События недели (12+)
7.40 Х/ф «Лучшие из лучших. Часть 2» (16+)
9.30, **11.40**, **13.15**, **15.55**, **18.25**, **20.45** Новости
9.40 Бокс. Андрей Сироткин против Райана Форда
11.45 Все на футбол! Афиша (12+)
12.45 «Ген победы» (12+)
13.25, **16.00**, **18.30**, **1.00** Все на матч!
13.55 Футбол. Российская Премьер-лига. «Урал» - «Уфа»
16.25 Футбол. «Арсенал» (Тула) - «Оренбург»
18.55 Гандбол. Мужчины. Отбор. Словакия - Россия
20.55 Формула-1. Гран-при Мексики
22.00 Бокс. Андрей Сироткин против Джона Райдера
1.30 Шорт-трек. Зимняя Универсиада- 2019г. Отбор
2.30 Футбол. Чемп. Франции. «Монако» - «Дижон» (0+)
4.30 «Вся правда про...» (12+)
5.00 Смешанные единоборства. UFC. Волкан Оздемир против Энтони Смита из Канады

ТВ Центр

5.20 Марш-бросок (12+)
5.50 Абвгдейка
6.20 Х/ф «Сверстницы» (12+)
7.55 Православная энциклопедия (6+)
8.25 «Выходные на колесах» (6+)
9.00 Х/ф «Спешите любить» (12+)
10.55 Х/ф «Застава в горах» (12+)
11.30, **14.30**, **23.40** События (16+)
11.45 «Застава в горах». Продолжение (12+)
13.20 Х/ф «Прошлое умеет ждать» (12+)
14.45 «Прошлое умеет ждать». Продолжение (12+)
17.20 Х/ф «Одна ложь на двоих» (12+)
21.00 «Постскриптум»
22.10 «Право знать!» ток-шоу (16+)
23.55 «Право голоса» (16+)
3.05 «Грузия. Солдат Евросоюза» (16+)
3.40 «90-е. Преданная и проданная» (16+)
4.25 «Дикие деньги. Баба Шура» (16+)
5.10 «Прощание. Василий Шукшин» (16+)

Пятый канал

5.00, **5.25**, **6.00**, **6.30**, **7.10**, **7.50**, **8.25** Т/с «Детективы» 16+
9.00, **9.50**, **10.25**, **11.10**, **12.00**, **12.45**, **13.30**, **14.15**, **15.05**, **15.50**, **16.35**, **17.25**, **18.10**, **19.00**, **19.50**, **20.35**, **21.25**, **22.15**, **23.00** Т/с «След» 16+
23.50 Известия
0.40 Т/с «Следствие любви» (16+)

СТС

6.00 «Ералаш»
6.20 М/с «Шоу мистера Пибоди и Шермана» (0+)
6.45 М/с «Семейка Крудс. Начало» (6+)
7.10 М/с «Да здравствует король Джулиан!» (6+)
7.35 М/с «Новаторы» (6+)
7.50 М/с «Три кота» (0+)
8.05 М/с «Драконы. Гонки по краю» (6+)
8.30, **15.35** Уральские пельмени 16+
9.30 «Просто кухня» премьера (12+)
10.30 «Рогов. Студия 24» премьера (16+)
11.30, **1.30** «Союзники» (16+)
13.05 Х/ф «Индиана джонс и королевство хрустального черепа» (12+)
16.35 Х/ф «Астерикс и обеликс против цезаря» (0+)
18.50, **3.00** Х/ф «Астерикс и обеликс. Миссия Клеопатра» (0+)
21.00 Х/ф «Kingsman. Секретная служба» (16+)
23.35 Х/ф «Супербобровы» (12+)
4.55 «6 кадров» (16+)
5.45 Музыка (16+)

ТНТ

7.00 «Где логика?». (16+)
8.00, **3.00** «ТНТ Music» (16+)
8.30, **6.00** «Импровизация». (16+)
9.00, **10.00**, **23.00**, **0.00** Дом 2. 16+
11.00, **19.30** «Битва экстрасенсов» (16+)
12.30 «Comedy Woman» (16+)
16.40 Х/ф «Хроники нарнии: покоритель зари» (12+)
19.00 «Экстрасенсы» (16+)
21.00 «Танцы» (16+)
1.05 Х/ф «Транс» (18+)
3.25 «Stand up». 37 - (16+)

Че

6.00 Мультфильмы (0+)
6.10, **3.10** Х/ф «Жених напрокат» (16+)
8.30 «Каламбур»
10.00 «Программа испытаний» (16+)

ООО "НиВ" изготовит памятники:
- из гранита черного, красного, серого
- белого и серого мрамора и крошки
Более 90 видов. Доставка и установка.
По желанию: хранение памятников на складе бесплатно.
СКИДКА 5%
Новомосковск, ул. Техническая. д. 6-б
(2-я остановка от вокзала, авт. №5, 5к, 171, 173, 174)
www.niv71.ru 8-920-773-15-18
Тел. (48762) 2-83-40

11.00 Х/ф «Назад в СССР» (16+)
15.00 Х/ф «Люди в черном-1,2,3» (0+)
20.20 «Улетное видео. Лучшее» (16+)
23.00 «+100500» (18+)
23.30 Х/ф «Смертельное оружие» (16+)
1.20 Х/ф «Страна тигров» (18+)
5.20 «Улетное видео» (16+)

Рен ТВ

5.00, **16.20**, **2.20** «Территория заблуждений» (16+)
5.50 Анимационный «Лови волну 2: волномания» (6+)
7.20 Х/ф «Оскар» (12+)
9.20 «Минтранс» (16+)
10.20 «Самая полезная программа» (16+)
11.20 «Военная тайна» (16+)
18.30 Д/ф «Засекреченные списки. Не вырубишь! Кадры решают все!» (16+)
20.30 Х/ф «Лара крофт: расхитительница гробниц» (16+)
22.15 Х/ф «Лара крофт: расхитительница гробниц 2 - колыбель жизни» (16+)
0.20 Х/ф «Женщина-кошка» (16+)
2.20 «Территория заблуждений» (16+)

ТВ3

6.00 Мультфильмы (0+)
9.30 «Знания и эмоции». «Венеция» (12+)
10.00, **18.00** «Все, кроме обычного. Шоу современных фокусов». (16+)
11.15 Знания и эмоции. «Белград» (12+)
11.45 Х/ф Буря в арктике (16+)
13.30 Х/ф «Трудная мишень 2» (16+)
15.30 Х/ф «Крепкий орешек» (16+)
19.15 Х/ф «Крепкий орешек 2» (16+)
21.45 Х/ф «Крепкий орешек: возмездие» (16+)
0.15 Х/ф «Прикончи их всех» (16+)
2.15 Х/ф «Храброе сердце» (16+)
5.15 «Громкие дела». «Чикатило: имя зверя».

Звезда

6.00 Х/ф «Золотые рога» (16+)
7.25 Х/ф «Странные взрослые» (6+)
9.00, **13.00**, **18.00**, **23.00** Новости. Главное (16+)
9.15 «Легенды цирка с Эдгардом Запашным». Евгений Шевцов (6+)
9.40 «Последний день». Майя Кристалинская (12+)
10.30 «Не факт!» (6+)
11.00 «Улика из прошлого». «Дело гастронома № 1. Тайна торговой мафии» (16+)
11.50 Д/с «Загадки века». «Ошибка Александра Грибоедова» (12+)
12.35, **14.50** «Специальный репортаж» (12+)
13.15 Д/с «Секретная папка». «Саддам Хусейн. Американская ловушка» (12+)
14.00 «Десять фотографий». Лео бакерия (6+)
15.50 Х/ф «Чужая родня» (16+)
18.10 Новости недели (16+)
18.25 Х/ф «Приступить к ликвидации» (16+)
21.10 Х/ф «Внимание! Всем постам...» (12+)
23.20 Т/с «Адъютант его превосходительства» (6+)

ВОСКРЕСЕНЬЕ, 28 ОКТЯБРЯ

Первый канал

6.00, **10.00**, **12.00** Новости (16+)
6.10 «Россия от края до края» (12+)
7.30 «Смешарики. ПИН-код»
7.45 «Часовой» (12+)
8.15 «Здоровье» (16+)
9.20 «Непутевые заметки» (12+)
10.15, **23.50** Фигурное катание. Гран-при 2018г.
12.20 «Наталья Кустинская. Красота как проклятье» (12+)
13.25 Х/ф «Три плюс два» (16+)
15.20 «Три аккорда» (16+)
17.20 «Русский ниндзя». Новый сезон
19.20 «Лучше всех!» (0+)
21.00 «Толстой. Воскресенье»
22.30 Что? Где? Когда?
1.30 Х/ф «Отпуск по обмену» (16+)
4.00 Мужское/Женское (16+)

Россия 1

5.05 «Субботний вечер»
6.40 «Сам себе режиссер»
7.30 «Смехопанорама»
8.00 «Утренняя почта»
8.40 Местное время. Воскресенье
9.20 «Сто к одному»
10.10 «Когда все дома»
11.00 Вести (16+)
11.20 «Смеяться разрешается»
13.35 Х/ф Перекресток» (12+)
17.40 «Удивительные люди-3». Финал
20.00 Вести недели
22.00 Москва. Кремль. Путин
23.00 «Воскресный вечер» (12+)
1.00 «Революция. Западня для России» (12+)
2.10 Т/с «Пыльная работа» (16+)

НТВ

5.00, **11.55** «Дачный ответ» (0+)
6.00 «Центральное телевидение» (16+)
8.00, **10.00**, **16.00** Сегодня (16+)
8.20 Их нравы (0+)
8.45 «Устами младенца» (0+)
9.25 Едим дома (0+)
10.20 Первая передача (16+)
11.00 «Чудо техники» (12+)
13.00 Нашпотребнадзор (16+)
14.00 «У нас выигрывают!» (12+)
15.05 Своя игра (0+)
16.20 Следствие вели. (16+)
18.00 «Новые русские сенсации» (16+)
19.00 Итоги недели
20.10 «Звезды сошлись» (16+)
22.00 Ты не поверишь! (16+)
23.00 «Моя Алла. Исповедь ее мужчин» (16+)
0.00 Х/ф «Воры в законе» (16+)
1.50 «Идея на миллион» (12+)
3.15 «Таинственная Россия» (16+)
4.05 Т/с «Москва. Три вокзала» (16+)

Матч ТВ

6.00 Смешанные единоборства. UFC. Волкан Оздемир против Энтони Смита из Канады
8.00 Бокс. Всемирная Суперсерия. Реджис Прогрейс против Терри Флэнагана. Иван Баранчик против Энтони Йигита
10.00, **12.00**, **14.05**, **16.50**, **21.20** Новости
10.10 Футбол. Чемп. Италии. «Эмполи» - «Ювентус» (0+)
12.05 Футбол. Чемп. Англии. «Ливерпуль» - «Кардифф Сити» (0+)
14.10, **17.00**, **21.25**, **0.15** Все на матч!
14.55 Баскетбол. Единая лига ВТБ. «Химки» - УНИКС
17.40 «Эль-Класико: истории» (12+)
18.10 Футбол. Чемп. Испании. «Барселона» - «Реал»
20.10 После футбола
21.10 «Этот день в футболе» (12+)
21.50 Формула-1. Гран-при Мексики
0.45 Шорт-трек. Зимняя Универсиада- 2019г. Отбор
1.40 Футбол. Чемп. Франции. «Марсель» - ПСЖ (0+)
3.40 Футбол. Чемп. Италии. «Милан» - «Сампдория» (0+)
5.30 «Вся правда про...» (12+)

ТВ Центр

6.00 Х/ф «Безотцовщина» (12+)
7.55 «Фактор жизни» (12+)
8.30 Петровка, 38 (16+)
8.40 Х/ф «Сын» (12+)
10.40 «Спасите, я не умею готовить!» (12+)
11.30, **0.05** События (16+)
11.45 Т/с «Чисто московские убийства. Столичная сплетница» (12+)
13.40 «Смех с доставкой на дом» (12+)
14.30 Московская неделя (16+
15.00 «Это наша с тобой биография!» концерт (12+)
16.35 Х/ф «Место встречи изменить нельзя» (12+)
0.20 Х/ф «Холодный расчет» (12+)
4.00 Х/ф «Лучшее во мне» (12+)

Пятый канал

5.05 Т/с «Следствие любви» (16+)
5.55, **10.00** «Светская хроника» (16+)
6.55 Д/ф «Моя правда. Владимир Высоцкий» (16+)
7.40 Д/ф «Моя правда. Владимир Этуш» (12+)
8.30 Д/ф «Моя правда. Владимир Пресняков» (12+)
9.15 Д/ф «Моя правда. Лолита Милявская» (16+)
10.00 Светская хроника (16+)
10.55 «Вся правда о... рыбе» (16+)
11.50-23.00 Т/с «След» 16+
23.50 Т/с «Жена егеря» (16+)
3.30 Т/с Спецотряд «Шторм». (16+)

СТС

6.00 «Ералаш»
6.50 М/с «Новаторы» (6+)
7.50 М/с «Три кота» (0+)
8.05 М/с «Царевны» (0+)
9.00, **9.30** Уральские пельмени 16+
11.00 «Туристы» премьера (16+)
12.00 «Слава Богу, ты пришел!» (16+)
13.00 Х/ф «Гарри поттер и философский камень» (12+)
16.00 Х/ф «Гарри поттер и тайная комната» (12+)
19.10 Анимационный «Angry birds в кино» (6+)
21.00 Х/ф «Чудо-женщина» (16+)
23.45 Х/ф Черная вода (16+)
2.00 Х/ф «Третий лишний» (18+)
4.00 Х/ф «Великолепный» (16+)

ТНТ

7.00 «Где логика?». (16+)
9.00, **10.00**, **23.00**, **0.00** Дом 2. 16+
11.00 «Перезагрузка» (16+)
12.00 Большой завтрак (16+)
12.35 Х/ф «Президент Линкольн: охотник на вампиров» (16+)
14.30 Т/с «Конная полиция» (16+)
17.00 «Комеди Клаб». (16+)
19.00 «Комеди Клаб» (16+)
20.00 «Танцы» (16+)
1.05 «Такое кино!» (16+)
1.35 Х/ф «Больше чем секс» (16+)

Московская организация
ПОКУПАЕТ ЛОМ ЧЕРНЫХ И ЦВЕТНЫХ МЕТАЛЛОВ ПО ЗАВОДСКИМ ЦЕНАМ
Имеется филиал в г.Новомосковск, производим самовывоз
Работаем без выходных
8-906-621-99-88
ООО «Компания «ЦТМ»

Че

6.00 Мультфильмы (0+)
6.10, **3.05** Х/ф «Несносные леди» (16+)
8.30 «Невероятные истории» (16+)
9.30 Х/ф «Взрыв из прошлого» (16+)
13.10 «Утилизатор 5» (16+)
16.10 Х/ф «Назад в СССР» (16+)
20.00 «Улетное видео. (16+)
23.00 «+100500» (18+)
23.30 Х/ф «Смертельное оружие 2» (12+)
1.15 Х/ф «Однажды в ирландии» (18+)

Рен ТВ

5.00 «Территория заблуждений» (16+)
5.50 Т/с «Боец» (16+)
17.00 Х/ф «Лара крофт-1,2» (16+)
21.00 Х/ф «Последний охотник на ведьм» (16+)
23.00 «Добров в эфире» (16+)
0.00 «Соль» (16+)
1.30 «Военная тайна» (16+)

ТВ3

6.00 Мультфильмы (0+)
9.00 «Полный порядок». (16+)
10.00 Т/с Элементарно (16+)
13.30 «Магия чисел». (12+)
14.00 Х/ф «Крепкий орешек 2,3,4,5» (16+)
23.30 «Шоу фокусов». (16+)
0.45 Х/ф «Трудная мишень 2» (16+)
2.45 Х/ф «Прикончи их всех» (16+)
4.30 «Тайные знаки». 16+

Звезда

6.50 Д/ф «Сталинград. Последний бронекатер» (12+)
7.15 Х/ф «Право на выстрел» (12+)
9.00 Новости дня (16+)
9.25 «Задело!» (16+)
9.55 «Военная приемка» (6+)
10.45 «Политический детектив» (12+)
11.10 «Код доступа» (12+)
12.00 Скрытые угрозы. «Большая космическая ложь США»
13.00 Новости. Главное (16+)
13.15 «Спецрепортаж» (12+)
13.40 Т/с «Операция «Горгона» (16+)
18.00 «Служу России» (16+)
18.45 Д/с «Легенды советского сыска»
23.00 «Фетисов» (12+)
23.45 Х/ф «Порох» (12+)
1.40 Х/ф «Это было в разведке» (6+)
3.30 Х/ф «Дело №306» (6+)
4.55 Д/с «Испытание» (12+)

Реклама.

Лечение катаракты за 10 минут

Операции по удалению катаракты еще недавно ассоциировались с длительным лежанием на спине в условиях стационара. Сейчас высочайшие технологии позволяют удалять катаракту амбулаторно и приступить к активной жизни уже через несколько дней после операции. Наш собеседник врач-офтальмохирург Тульской клиники «ВЗГЛЯД®» кандидат медицинских наук Иванов Сергей Владимирович.

- Сергей Владимирович, что такое катаракта и как её лечить?

- Катаракта - это потеря хрусталиком глаза своей прозрачности вследствие возрастных изменений, травмы или других причин. Помутневший хрусталик не пропускает в глаз лучи света, и зрение начинает падать. Процесс «созревания» катаракты сопровождается дальнейшим его помутнением и потерей зрения вплоть до полной слепоты.

К счастью, потеря зрения при катаракте носит обратимый характер. Вернуть зрение позволяет хирургическая операция, в ходе которой помутневший хрусталик удаляется, а вместо него имплантируется пластиковая линза - искусственный хрусталик. Других радикальных способов излечения катаракты нет. Существует еще ряд капель, однако они способны лишь замедлить процесс «созревания» катаракты, но не остановить его.

- Какие существуют методы хирургического лечения катаракты?

- До сих пор во многих клиниках катаракту удаляют через большой разрез, на который затем накладываются швы. Для проведения такой операции нужно ложиться в стационар, восстановление зрения растягивается на месяцы, велика вероятность развития осложнений.

Одним из наиболее современных, безопасных и технологичных методов удаления катаракты является факоэмульсификация - разрушение ультразвуком помутневшего хрусталика с имплантацией лучших импортных мягких линз. Все манипуляции производятся через прокол без наложения швов. Достоинствами методики являются минимальные ограничения в послеоперационном периоде, быстрое восстановление зрительных функций и заживление. В нашей клинике эта операция проводится амбулаторно - в день операции пациент находится в нашей клинике не более двух часов, а сама операция проводится под капельной анестезией и занимает от 10 до 20 мин! Час отдыха после операции, и пациент и пациент возвращается в привычную домашнюю обстановку!

- Когда лучше делать операцию?

- Делать операцию нужно, если падение зрения при катаракте начинает заметно ощущаться и мешать в работе или повседневной жизни. Метод факоэмульсификации позволяет эффективно удалять катаракту, не дожидаясь её «созревания» и сопровождающей потерей зрения. Более того, чем раньше сделана операция, тем легче она проходит и быстрее восстанавливается зрение. Не дожидайтесь созревания катаракты! Это потерянное время и здоровье! Не позволяйте катаракте испортить вам жизнь.

Операции обязательно предшествуют тщательное диагностическое обследование глаз, расчет необходимой оптической силы и типа искусственного хрусталика.

- Какие гарантии вы даете пациентам?

- Наша клиника гарантирует каждому пациенту, что все операции и процедуры будут выполнены на высочайшем профессиональном уровне, с применением самых современных методов, оборудования и материалов. При необходимости к лечению будут привлечены лучшие офтальмологи России.

Мы гарантируем, что применяемые материалы и оборудование соответствуют мировым стандартам, прошли строгие клинические испытания и разрешены к применению в медицинских учреждениях. Гарантируем, что опытный и квалифицированный врачебный коллектив сделает все, для того чтобы вернуть пациенту максимально возможную остроту зрения, повысить качество зрительной жизни с учетом индивидуальных пожеланий и профессии.

Еще одним из прогрессивных методов лечения, которым занимаются в нашей клинике, является лазерная коррекция зрения методом ЛАСИК. Он позволяет избавиться от любой степени близорукости, дальнозоркости и астигматизма. И вы забываете про очки и про то, что когда-то их носили. Лазерная коррекция зрения показана начиная с 16 лет и до 50. основной критерий - наличие стабильной непрогрессирующей близорукости у пациента на протяжении года, предшествующего операции.

- Сергей Владимирович, чем ваша клиника отличается от других глазных клиник?

- «ВЗГЛЯД®» стоит на одном профессиональном уровне с лучшими европейскими клиниками. Это позволяет нам удалять катаракту любой степени зрелости. Мы располагаем комплексом новейшей ультразвуковой, современной лечебно-диагностической аппаратуры японской компании «Nidek», известной в мире офтальмологии своим высочайшим качеством. В нашей клинике проведены уже тысячи глазных операций пациентам из всех уголков России и многих стран мира!

Кроме того, мы проводим лечение лазером глаукомы, патологий сетчатки при сахарном диабете и т.д.

Главная задача «Клиники микрохирургии глаза Взгляд®» - помочь каждому. Приходите к нам, и мы вам поможем обрести хорошее зрение на долгие годы!

Программа

Внимание!

Новомосковское отделение Тульской клиники «ВЗГЛЯД®»
19 октября проводит экспресс диагностику по выявлению катаракты!

Первичная консультация
врача офтальмолога – БЕСПЛАТНО!
Тульская клиника «ВЗГЛЯД®»
в городе Новомосковск, улица Кукунина, дом 9.
Предварительная запись по телефону: 2-04-40.

Подарите себе идеальное зрение - результат увидите сразу®.

Контакты

«Клиника микрохирургии глаза Взгляд®»
находится по адресу: г. Тула, ул. Демонстрации, 38.
Предварительная запись
по телефону (4872) 555-333, 555-000.
В городе Новомосковск:
ул. Кукунина, 9, тел. 2-04-40
Дополнительную информацию можно получить на нашем сайте www.ВЗГЛЯД.РФ.

Лицензия: ЛО-71-01-000998 от 23 сентября 2013 г.

ИМЕЮТСЯ ПРОТИВОПОКАЗАНИЯ. НЕОБХОДИМО ПОЛУЧЕНИЕ КОНСУЛЬТАЦИИ СПЕЦИАЛИСТА.

Деревообрабатывающее предприятие Тульской области приглашает на стабильную работу:

- механика деревообрабатывающего оборудования, наладчика
- столяра, плотника, станочника, рамщика пилорамы, слесаря, рабочих, разнорабочих
- маляра, технолога УФ линии

Иногородним предоставляется общежитие, питание, оформление иностранным гражданам

Телефон: 8(905)119-49-49
Ирина Анатольевна

ЗАО "ПКП Новомосковский хлебокомбинат"

ТРЕБУЮТСЯ НА РАБОТУ:

- главный механик
- электромонтер
- сменный техник-технолог
- оператор газ. котельной
- кондитер
- водители-экспедиторы
- инженер-технолог
- слесарь-ремонтник
- слесарь КИПиА

СОЦПАКЕТ

Обращаться в отдел кадров, тел. 6-39-94
Резюме отправлять по тел/ф.: 6-07-90

МОСРЕЗЕРВУАР

РЕЗЕРВУАРЫ | СИЛОСЫ | МЕТАЛЛОКОНСТРУКЦИИ | ДЫМОВЫЕ ТРУБЫ

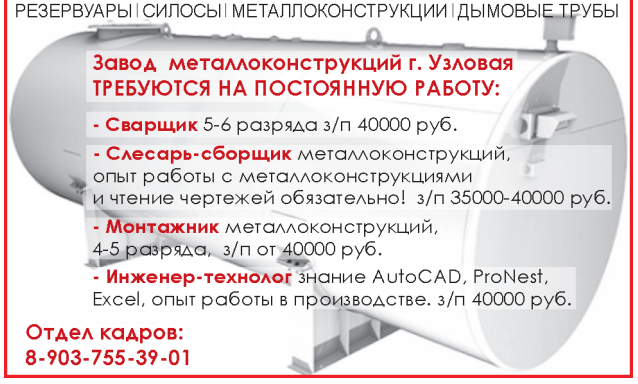

Завод металлоконструкций г. Узловая
ТРЕБУЮТСЯ НА ПОСТОЯННУЮ РАБОТУ:

- **Сварщик** 5-6 разряда з/п 40000 руб.
- **Слесарь-сборщик** металлоконструкций, опыт работы с металлоконструкциями и чтение чертежей обязательно! з/п 35000-40000 руб.
- **Монтажник** металлоконструкций, 4-5 разряда, з/п от 40000 руб.
- **Инженер-технолог** знание AutoCAD, ProNest, Excel, опыт работы в производстве. з/п 40000 руб.

Отдел кадров:
8-903-755-39-01

ОФИСМАГ®

СЕТЬ ГИПЕРМАРКЕТОВ ДЛЯ ОФИСА, УЧЕБЫ И ДОМА

В развивающуюся федеральную компанию

Приглашаем на работу!

ПРОДАВЦОВ-КОНСУЛЬТАНТОВ

Заработная плата
от 25 500 до 29 400 руб

Условия работы:

- ✓ Официальное трудоустройство
- ✓ Белая заработная плата
- ✓ Доплата за стаж
- ✓ График работы 5/2

Узнай больше на собеседовании!

телефон магазина: **+7 (48762) 6-08-80** менеджер по персоналу: **+7 (910) 245-08-25**

Приглашаем Вас на собеседование с понедельника по четверг с 10:00 до 17:00 по адресу: гипермаркет «ОФИСМАГ», г. Новомосковск, ул. Бережного, 12а

МАРТ **ОПЕРАТИВНАЯ ПЕЧАТЬ:** ВИЗИТКИ, ДИСКОНТНЫЕ КАРТЫ, БЕЙДЖИ, КАЛЕНДАРИ, БУКЛЕТЫ, ЛИСТОВКИ, БЛАНКИ **Тел.: (48762) 24-037.** ООО «Март»

ВНИМАНИЕ МОШЕННИКИ!

С каждым годом мошенники придумывают все более изощренные преступные схемы, связанные с хищением денежных средств, производимых с банковских карт и счетов граждан, безналичным способом, посредством мобильной связи и использования компьютерных технологий.

Вот простые рекомендации, соблюдение которых поможет Вам сохранить деньги и ценности:

ЗВОНОК О ТОМ, ЧТО РОДСТВЕННИК ПОПАЛ В БЕДУ

В аварию или совершил преступление. А для того, чтобы решить проблему, нужна крупная сумма денег.

Это ОБМАН! Не передавайте деньги ни в коем случае!

Если представился родственником, то для проверки спросите девичью фамилию его мамы, или сами перезвоните по его, известному Вам телефону.

ЗАПОМНИТЕ!

Дача взятки тоже является ПРЕСТУПЛЕНИЕМ!

ЗВОНОК О ВОЗМЕЩЕНИИ ПЕРЕПЛАТЫ ЗА РАНЕЕ ПРИОБРЕТЕННЫЙ ТОВАР

Знайте! Возврат денежных средств может проходить без каких-либо выплат с Ваших счетов.

Не передавайте неизвестным лицам свои персональные данные, какие-либо сведения о Ваших банковских картах. Не переводите деньги на неизвестные Вам банковские счета.

ЗВОНКИ И СООБЕНИЯ С ПРОСЬБОЙ ПОПОЛНИТЬ СЧЕТ С ЦЕЛЬЮ «ПОМОЧЬ ДЕТЯМ», «ПОЛУЧИТЬ ПРИЗ»

Не верьте, это ЛОЖЬ! Указанные номера могут оказаться номерами – «грабителями», т.е. номерами с фиксированной стоимостью сообщения либо с предустановленной стоимостью входящего на них вызова с поминутной тарификацией.

ЗВОНКИ И СООБЩЕНИЯ О ЗАБЛОКИРОВАНИИ КАРТЫ

Работнику банка, уже имеющему доступ к Вашим персональным данным, не требуется их подтверждения. Работнику банка не может потребоваться ПИН-код Вашей карты либо номера, имеющиеся на самой пластиковой карте. В случае поступления сведений о блокировании карты звоните на ОФИЦИАЛЬНЫЕ номера банков, указанные на самой карте. Не проводите операций с самой картой в банкоматах, следуя инструкциям, полученным от неизвестного. Обратитесь непосредственно лично к работникам банка, для выяснения ситуации.

ЗВОНКИ ИЛИ СООБЩЕНИЯ О ВНЕЗАПНЫХ ВЫИГРЫШАХ

Задумайтесь!!! Настоящий розыгрыш призов никогда не подразумевает денежных выплат с Вашей стороны.

Не торопитесь расставаться с деньгами! Не сообщайте неизвестному своих персональных данных!

ЗВОНКИ И СООБЩЕНИЯ С ПРЕДЛОЖЕНИЕМ ПРИОБРЕСТИ ЛЕКАРСТВА, БИОЛОГИЧЕСКИЕ ДОБАВКИ ДОЛГОСРОЧНУЮ МЕДИЦИНСКУЮ ПОМОЩЬ

Знайте! Реализация вышеуказанной продукции по телефону запрещена.

При приобретении лекарства проконсультируйтесь с врачом.

ПРИ СОВЕРШЕНИИ ПОКУПОК ТОВАРОВ НА САЙТАХ ИНТЕРНЕТ-ОБЪЯВЛЕНИЙ

При общении с потенциальным продавцом (покупателем)не сообщайте незнакомому реквизитов своих банковских карт, кодов авторизации и своих персональных данных.

Не стремитесь при общении с незнакомым довериться ему настолько, чтобы предоставить в его распоряжение свои накопления. Самым частым способом обмана являются:

-требования «продавца» внести предоплату, так как «уже имеются выгодные предложения, но могу придержать товар»

-предложение покупателя предоставить ему реквизиты Вашей банковской карты, куда он якобы «намеревается перевести сумму» за товар.

Запомните! Это способ втянуть Вас в мошенническую схему путем создания иллюзии выгодной сделки.

СОВЕРШЕНИЕ ПОКУПОК НА САЙТАХ СОЦИАЛЬНЫХ СЕТЕЙ

В социальных сетях в РФ нет обязанности предоставлять при регистрации настоящие (паспортные) фамилию и имя, а также адрес места жительства.

Знайте! Перечисляя деньги за приобретаемый товар, Вы рискуете не получить его вообще, а в случае его получения и несоответствия предъявляемому Вами к нему качеству, претензии предъявлять будет некому. Установить продавца будет невозможно!

ВЫ ПОЛУЧИЛИ СМС- ИЛИ ММС-СООБЩЕНИЕ

со ссылкой на скачивание открытки, музыки, картинки или программы.

Никогда не переходите по ссылке, указанной в сообщении.

Помните! Что перейдя по ссылке вы можете сами того не подозревая, получить на телефон вирус или оформить подписку на платные услуги.

Даже если сообщение пришло от знакомого Вам человека, убедитесь, связавшись с ним, в том, что именно он является отправителем.

ВЫ ХОТИТЕ ПРИОБРЕСТИ БИЛЕТЫ ЧЕРЕЗ ИНТЕРНЕТ ЛИБО ЗАБРОНИРОВАТЬ НОМЕР В ОТЕЛЕ ДЛЯ ПРЕДСТОЯЩЕГО ОТПУСКА

Никогда не пользуйтесь услугами непроверенных и неизвестных сайтов по оказании подобного рода услуг.

Закажите билеты или оформите бронь через сайт авиакомпании или туристического агентства, положительно зарекомендовавшего себя на рынке. Не переводите деньги за приобретаемые услуги на электронные кошельки или неизвестные счета.

Начальник ОМВД России по г.Новомосковску полковник полиции А.Ф.Борисов

Современное, высокотехнологичное предприятие -завод замороженных полуфабрикатов хлебобулочных изделий в г. Веневе

ОБЪЯВЛЯЕТ О ПРИЕМЕ НА РАБОТУ:

- Операторов линии в производстве пищевой продукции,

з/п 30000-35000 руб. График работы 2/2

Карьерный рост

Обеспечивается трудоустройство согласно ТК РФ, своевременная выплата заработной платы, выдача спецодежды и обуви, оплата медкомиссии

Тел. 8(909)-917-81-68, 8(499)290-75-36

ТРЕБУЕТСЯ СПЕЦИАЛИСТ ПО ВЫДАЧЕ ЗАЙМОВ

Обучение. Оформление по ТК РФ

8-919-070-79-79

ЗАВОД ЦИКЛОН

на работу МО (Подольский р-н, дер.Львово) требуются:

1. СЛЕСАРЬ МЕХАНОСБОРОЧНЫХ РАБОТ
2. СВАРЩИК (ПОЛУАВТОМАТ)
3. РАЗНОРАБОЧИЕ

Требования: опыт работы, умение читать чертежи
Условия: з/п от 45 000 рублей (в зависимости от квалификации), проживание, вахта, СОЦПАКЕТ

Телефон для записи на собеседование: 8903-737-03-67, 8926-623-11-82

Электронный адрес: www. ciklon.net

Современное, высокотехнологичное предприятие - завод замороженных полуфабрикатов хлебобулочных изделий в г. Веневе

ОБЪЯВЛЯЕТ О ПРИЕМЕ НА РАБОТУ:

- **Подсобных рабочих,** з/п от 18000 руб.
- **Грузчиков** с навыками управления погрузчиком, з/п 20000-25000 руб. (холодный склад)
- **Водителей погрузчика** (ричтрак), з/п до 30000 руб. (холодный склад)
- **Операторов линии** в производстве пищевой продукции, з/п 30000-35000 руб.
- **Наладчиков оборудования,** з/п 40000 руб.
- **Кладовщика** (холодный склад), з/п по договоренности

Карьерный рост. Обеспечивается трудоустройство согласно ТК РФ, своевременная выплата заработной платы, выдача спецодежды и обуви, оплата медкомиссии

Тел. 8(909)-917-81-68, 8(499)290-75-36

ТРЕБУЮТСЯ СРОЧНО!

Тульский завод гидравлических машин (г.Узловая) приглашает:

1. Токарей
2. Шлифовщика
3. Координатчика
4. Расточника
5. Слесаря МСР

Зарплата от 40 000 р.

8-926-592-77-57, tulagidromash@mail.ru

В кафе «Диво» требуются:

- официант
- уборщица

Соцпакет, работа по графику

г.Новомосковск, ул.Орджоникидзе, 5 В, т.44-55-2, 8-953-430-93-43

ТРЕБУЕТСЯ ДОМРАБОТНИЦА

Полная занятость. З/плата достойная.

8-960-595-09-00

Каширский вагоноремонтный завод «Новотранс» приглашает на работу:

Слесаря по ремонту подвижного состава – з/п от 25 000 руб.
Составителя поездов- з/п от 30 000руб.
Стропальщика - з/п от 30 000руб.
Токаря- з/п от 45000руб.
Токаря-карусельщика- з/п от 45000руб.
Прессовщика – з/п от 40 000руб.
Кузнеца ручной ковки- з/п от 28 000 руб.

Доставка с г. Новомосковск, Донской, Узловая служебным транспортом.
Соцпакет, питание за счет предприятия, своевременная выплата з/п
Наш адрес: г.Кашира, ул.Новослободская, 46А
Обращаться по телефону: 8(496)694 79 79

ООО «КВРЗ «Новотранс»

ХОЗЯЙСТВУ ТРЕБУЮТСЯ ГРУЗЧИКИ и РАБОЧИЕ

на уборку картофеля и овощей.
Оплата ежедневно.

т.8-950-903-52-22

ООО «НТК» ТРЕБУЕТСЯ:

водитель на бензовоз с документами

Зарплата по результатам собеседования.
Полный соцпакет. Оформление по ТК РФ

Тел. 8-48762-3-98-65

ЗАО «ПКП Новомосковский Хлебокомбинат»

ПРИГЛАШАЕМ НА ЛЕТНИЙ ПЕРИОД ПРОДАВЦОВ КВАСА

Обращаться: г.Новомосковск, ул.Новая, д.1 проезд ГАЗель №26. Тел. 6-39-94

Ищу работу: **СИДЕЛКА С ОПЫТОМ РАБОТЫ.** 953 189 94 83

Кондитерскому предприятию ООО «ТКМ» НА ПОСТОЯННУЮ РАБОТУ ТРЕБУЮТСЯ:

- **ТОРГОВЫЕ ПРЕДСТАВИТЕЛИ** с личным автомобилем (з/п от 25000 руб/мес) по направлениям Новомосковск, Кимовск, Донской
- **МЕНЕДЖЕРЫ РЕГИОНАЛЬНЫХ ПРОДАЖ** (з/п от 30000 руб/мес) по России и ближнему зарубежью
- **ПРОДАВЕЦ-КАССИР** (з/п от 13520 руб)
- **НАЧАЛЬНИК ПРОИЗВОДСТВА** (з/п от 40000 рублей).

Полный соцпакет, компенсация ГСМ, корпоративная мобильная связь, своевременная выплата з/п 2 раза в месяц

Адрес: г. Узловая, ул. Дубовская, 2;
телефон: 8(906)537-84-03;
резюме присылать: rezume@tkm-tula.ru

Новомосковское ТОП ООО ТД «АгроМаркет»
(Тепличный комбинат п. Ширинский)
приглашает на работу
(устройство по ТК РФ, соцпакет, зарплата своевременно)

1. **ОВОЩЕВОДОВ от 30 тыс. руб., сдельная оплата труда**
2. **ЭЛЕКТРОСВАРЩИКА 23 тыс. руб.**
3. **СЛЕСАРЯ ПО РЕМОНТУ ЭЛЕКТРООБОРУДОВАНИЯ 23 тыс. руб.**

Работа в п. Ширинском, доставка на работу транспортом предприятия из г. Новомосковска, мкр. Сокольники, мкр. Северо-Задонск, с. Шишлово, д. Озерки, д. Ольховец.
Режим работы с 08.00 до 17.00, выходные дни среда и воскресенье.
Запись на собеседование по телефону в рабочие дни с 9 до 17:
+7 903 843 48 49 (отдел кадров)

Ищу помощницу по хозяйству (няньку)
с совместным проживанием (Кимовск).
8-910-151-64-42

ПРОДАЖА 8-960-595-09-00 Цена договорная

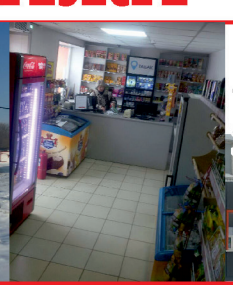

г.Новомосковск, шоссе Донское, 1
Трехпостовая заправка +магазин

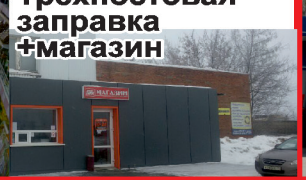

Автозаправочный комплекс, мойка грузовая и легковая, крытый шиномонтаж под две фуры и легковую машину, мини-гостиница на 14 мест, офис 80 кв. м, магазин грузовых и легковых автозапчастей (аренда), автостоянка на 10 фур

Рекламно-информационное издание газета «Н-Регион Медиа» зарегистрирована Управлением Федеральной службы по надзору в сфере связи, информационных технологий и массовых коммуникаций по Тульской области
Свидетельство о регистрации СМИ ПИ №ТУ71-00167 от 20 октября 2010 года

Учредитель, главный редактор - Чендев Ю.М.
Технический директор - Трубицын П.И.
Редакция газеты - ООО «Вельд»
тел/факс (48762) 3-82-70
www.nr71.ru
Газета выходит один раз в неделю.

Ответственность за достоверность публикуемых в газете сведений несут авторы материалов. Редакция не несет ответственности за содержание рекламных материалов и объявлений. Точка зрения редакции может не совпадать с мнением авторов публикуемых материалов.

Отпечатано в ООО ПКФ «УЧТЕХКОМПЛЕКС»
Адрес типографии:
300002 г.Тула, ул.Галкина, 21.

Тираж 30000
Заказ №
Распространяется бесплатно.

(ⓜ) - материалы на правах рекламы.

Адрес редакции и издателя: 301650, г. Новомосковск, ул.Дзержинского, д.16, оф.1
Тел/факс 3-82-70
E-mail: pressa857@mail.ru

Подписано в печать 15.10.2018
фактически в 19.00, по графику в 19.00.

ПОМОЩЬ В ТРУДНУЮ МИНУТУ

БЫСТРОНАЛИЧНЫЕ

ЗАЙМЫ до 25 000 рублей

Заем «Основной», срок до 30 дней. Сумма займа от 1000 до 25000 рублей. Гражданам РФ от 20 до 70 лет, работающим и пенсионерам, зарег. в Тульской обл. льготная ставка под 1% в день до 29 дней – 365% годовых. Пенсионерам льготная ставка 0,65% до 29 дней – 255,5% годовых. При пользовании займом свыше 29 дней ставка 2% в день – 730% годовых. Действует бонусная программа. Заем предоставляется ООО МКК «КВАЙГОН». ОГРН 1173668003552, реестр МФО 1703020008471

Постоянным клиентам СКИДКИ, пенсионерам от 0,65% БЕЗ СТРАХОВКИ

Тел: 8-919-070-79-79

г. Новомосковск, ул.Садовского, 24

Реклама.

ООО «Белевские сладости»

БЕЛЕВСКИЕ СЛАДОСТИ

Более ста лет назад, купец Прохоров в Тульской губернии создал десерт, который по достоинству оценили 1000 людей из разных стран. Сегодня старинный рецепт возродила фабрика «Белевские Сладости». «Белевские сладости» - это вековые традиции ручного производства яблочной пастилы и хрустилы, без консервантов и вкусовых добавок. А также Белевский зефир, мармелад и заварная пастила на основе натурального пюре из печеных яблок ручной работы.

Оптом и в розницу по адресу:
г.Тула, Ханинский проезд, дом 25. Телефон 8-4872-33-92-85

СТРОЙМАТЕРИАЛЫ У МАКСИМА

- Евровагонка
- Краска, грунтовка, мастика
- Блокхаус (имитация бруса)
- Вагонка липа
- Сэндвич-трубы
- Леса строительные
- Сетка сварная (рабица)
- Джут, пакля
- Профлист для забора
- Тур вышки
- Чугунное, печное литьё
- Труба профильная
- Доска пола
- Лист оцинкованный, профили
- Стремянки профессиональные
- Утеплитель
- Труба, колено, тройник оцинкованные
- Сухие смеси (цемент, плиточный клей)

915-787-22-33, 910-947-22-22
Новомосковск, Куйбышева , 15
стрительная ярмарка «Подворье»

НИЗКИЕ ЦЕНЫ

ИП Исторова Ирина Ивановна

8-800-700-94-05 www.partner48.ru

ПАРТНЕР ТЕХНИКА - НАША РАБОТА!

МОТОБЛОКИ от 20 950 р.

Генератор P.I.T. PGB 3500 AL (2,6/3,0 кВт, 220/12В руч. ст., бак 15 л) от 12 100 р.

ГАЗОНОКОСИЛКИ от 3 340 р.

Бензопила Max Piler БП 4516 3 990 р.

- Новомосковск, ул.Октябрьская/Садовского, 41/28 8 (950) 923-95-05
- Узловая, ул.Кирова, 7, 8 (950) 923-85-79
- г. Тула, Новомосковское ш., 58, 8 (963) 933-39-41
- Кимовск, ул. Бессолова, 71 8 (963) 933-38-84
- Донской, ул.Октябрьская, 60 8 (963) 933-38-68

СЛУХОВЫЕ АППАРАТЫ

ШИРОКИЙ ВЫБОР СЛУХОВЫХ АППАРАТОВ от ведущих мировых производителей

PHONAK SIEMENS ReSound oticon

Консультация и подбор слуховых аппаратов - БЕСПЛАТНО

Постоянным клиентам скидки! Беспроцентная рассрочка!

Новомосковск, Московская/Кирова, 14/2

Запись и консультации по телефону: (48762) 6-57-55

Реклама.

ИМЕЮТСЯ ПРОТИВОПОКАЗАНИЯ. ПРОКОНСУЛЬТИРУЙТЕСЬ У СПЕЦИАЛИСТА

Напишите SMS-сообщение, начав его со слова регион (region), отправьте на короткий номер 5544, и оно будет опубликовано в газете "Н-Регион"

Стоимость отправки SMS сообщения на номер 5544 составляет МТС - 35,52 руб., Билайн - 40,00 руб., Мегафон - 40,05 руб., Теле2 - 40,00 руб.

горит крыша 01

украли крышу 02

едет крыша 03

ПРОИЗВОДСТВО:
Профлист
Металлочерепица
Штакетник
Водосточные системы
Любые доборные элементы
Трубчатые снегоудержатели

НУЖНА КРЫША 8 953 963 8888

Узловая, Свердлова 12, оф.22

8(48731) 5-10-90 k9539638888@yandex.ru

ИП Васина Е.Ю.

Реклама. 16+

Иллизиум

ФЕСТИВАЛЬ КИНО

ВПЕРВЫЕ В НОВОМОСКОВСКЕ!

КОЛИЧЕСТВО БИЛЕТОВ ОГРАНИЧЕНО! УСПЕЙ КУПИТЬ!

НУРЕЕВ: ЕГО СЦЕНА—ВЕСЬ МИР
10 ОКТЯБРЯ, 19:00
САЛЬВАДОР ДАЛИ: В ПОИСКАХ БЕССМЕРТИЯ
17 ОКТЯБРЯ, 19:00
ФРАНКЕНКЕНШТЕИН: ЛИ МИЛЛЕР
24 ОКТЯБРЯ, 19:00
АИДА
31 ОКТЯБРЯ 19:00

УЛ. БЕРЕЗОВАЯ 7В, ТРЦ "ПАССАЖ", 4 ЭТАЖ, КИНОТЕАТР "ИЛЛИЗИУМ". ТЕЛ: 2-89-82.
ПРИГЛАСИТЕЛЬНЫЕ БИЛЕТЫ НА ФЕСТИВАЛЬ КИНО НЕ ДЕЙСТВУЮТ.

ПАМЯТНИКИ ИЗ ГРАНИТА

ЦЕНЫ ОТ ПРОИЗВОДИТЕЛЯ

От простого памятника до мемориального комплекса

Специальная цена на красный гранит: готовый памятник 14000руб (стелла+тумба+цветник+портрет+ФИО)

Нов-ск, Первомайская, 92 953-442-99-48

ИП Уханова А.А. ОГРН 304710614600050

Мир ПОТОЛКОВ

НОВАЯ коллекция панелей ПВХ уже в продаже

- Жидкие обои более 100 видов
- Дизайнерские листовые панели для стен более 200 видов

Тула, Оборонная, 44

(4872)58-42-44, 8-953-953-62-12

МАСТЕРСКАЯ «РЕЗКА СТЕКЛА»

ПЕРЕЕХАЛА

с ул. Седова, 1 А

на ул. Маяковского, 22 А

8953-426-97-23, 8920-755-81-11

ИП Кагарманов А.А.

Fresh mist

УДАЛЯЕМ НЕПРИЯТНЫЕ ЗАПАХИ
ЭКОЛОГИЧЕСКИ ЧИСТОЕ И БЕЗОПАСНОЕ СРЕДСТВО

ПРОИЗВОДИМ УБОРКУ
УНИЧТОЖАЕМ НАСЕКОМЫХ
АРОМАТИЗИРУЕМ, ДЕЗОДОРИРУЕМ

Работаем с 8 до 22 ч., без выходных
Тел. +7(920) 791-12-83, +7(920) 770-97-01
http://clean-fresh71.ru
E-mail: Tula.freshmist@gmail.com