АРЕНДА СПЕЦТЕХНИКИ
с НДС 8-961-150-8000
ООО «База №1»

Рекламно-информационное издание
РАСПРОСТРАНЯЕТСЯ БЕСПЛАТНО

НРЕГИОН Медиа

16+
№25(979)
20 июня
2018 г.
Тираж 30 000 экз.

www.nr71.ru
Тел.(48762) 3-82-70 E-mail: nr71@nr71.ru

ВЕНЁВ ХЛЕБ
ИП Колмыкова О.А.
8 (48745) 21-8-21, 8-905-112-54-00

ИП Генералова Е.Ю.
POPOFF TOUR
АВТОБУСОМ К МОРЮ
КРЫМ / АБХАЗИЯ
КРАСНОДАРСКИЙ КРАЙ
возможен только проезд от 1900 руб.
от 5300 рублей
НОВОМОСКОВСК: 8 (48762) 6-52-07 / 6-55-25
УЗЛОВАЯ: 8 (48731) 5-21-55
ТУЛА: 8 (4872) 251-441 / 251-451
popoff-tour.com

Консалтинговое агентство ПАРУС
ПРОЕКТИРОВАНИЕ, МЕЖЕВАНИЕ, ОФОРМЛЕНИЕ
КУПЛЯ-ПРОДАЖА НЕДВИЖИМОСТИ
УМЕНЬШЕНИЕ КАДАСТРОВОЙ СТОИМОСТИ,
КАДАСТРОВЫЕ И ЗЕМЕЛЬНЫЕ РАБОТЫ
бесплатная консультация
В БАЗЕ БОЛЕЕ 2000 ОБЪЕКТОВ
Тел/факс 6-69-88, 8-910-55-170-55,
Комсомольская, 34/25 (здание ПНИУИ, 2 эт.)
E-mail: Parus.nmsk@yandex.ru

ИП Немцов В.В.
сеть спортивных магазинов
АПОЛЛОН
ВСЕ ДЛЯ СПОРТА И ТУРИЗМА
ТЦ «Первый», 0 этаж
Солнечная, 4. 6-23-96
Свердлова, 4. 6-82-14
Урванский рынок, пав. 4. 4-46-35

ОТКРЫЛСЯ НОВЫЙ МАГАЗИН
Инструмент 71-РУ
От гвоздя до трактора
Инструмент
Электрика
Сантехника
Крепеж
Расходка
СЧЕТА с НДС!!! Продажа Ремонт Запчасти
НОВОМОСКОВСК +7 963-939-71-22
ул. Космонавтов 17А (за ТЦ КОСМОС) 9-71-22

КАССА взаимопомощи
ДЕНЕЖНЫЕ ЗАЙМЫ 0,4% в день*
г. Новомосковск, ул. Бережного/Трудовые резервы, д. 11/42 8-910-587-68-46
г. Донской, мкр, Центральный, ул. Октябрьская, д. 77 8-980-721-99-66
г. Узловая, ул. Белемищева/Гагарина, д. 40/2 8-915-682-47-47
* Займы на условиях «День рождения», «Новый заемщик» предоставляются наличными денежными средствами на срок 32 дня. Гражданам РФ в возрасте от 18 до 85 лет. Размер займа составляет от 1 тыс. руб. до 30 тыс. руб., при первом обращении от 1 тыс. руб. до 10 тыс. руб. При обращении в месяц дня рождения заёмщика или при первом обращении в организацию процентная ставка с 1 по 10 день пользования займом составляет 0,4% в день (146% годовых), с 11 дня пользования займом процентная ставка составляет 1% в день (365% годовых); для пенсионеров по старости и выслуге лет 0,7% в день (255,5% годовых). Досрочный возврат займа осуществляется в соответствии с п. 4 ст. 809 ГК РФ. Займы предоставляются ООО МКК "КВ Пятый Элемент Деньги" (зарегистрировано в реестре МФО 651503029006503 от 25 мая 2015 г., сайт www.5element-mfo.ru). Реклама.

ООО «Санаторий (курорт) «Краинка» Лицензия №ЛО-71-01-001494 от 02.11.2015г.
Санаторий «Краинка»
приглашает на лечение и отдых
Размещение: 1-2 – местные номера с удобствами от 500 до 2 400 руб./сутки.
Питание: диетическое, 700 руб./день
Лечение и обследование: 800 руб./день:
- органов пищеварения,
- периферической нервной системы
- костно-мышечной системы и соединительной ткани,
- женских половых органов,
- мочеполовой системы,
- эндокринной системы
- расстройств питания и нарушения обмена веществ.
К вашим услугам питьевой бювет, бассейн, тренажерный зал, сауна с бассейном, бильярд, фитобар и др.
ВНИМАНИЕ!!! У санатория нет подразделений. Только на территории санатория есть зарегистрированные источники с четырьмя типами минеральных вод и лечебных торф!
Подробнее на сайте: www: krainka.ru
Контакты: 8 (48763) 5-55-33, 5-55-31, 5-55-24, krainkar@rambler.ru
ИМЕЮТСЯ ПРОТИВОПОКАЗАНИЯ, НЕОБХОДИМА КОНСУЛЬТАЦИЯ СПЕЦИАЛИСТА
Реклама

ЭКСПРЕСС СТРИЖКА
ЖЕНСКИЙ, МУЖСКОЙ, ДЕТСКИЙ ЗАЛЫ
Стрижки, окрашивание, химия, укладки, прически к торжествам и праздникам
Имеется маникюрный кабинет
г.Новомосковск:
ул.Свердлова, д.10, т.8-953-962-14-90
ул.Дружбы, д.15, т.8-953-424-27-48,
г.Донской, ул.Октябрьская, д.61, т.8-953-962-10-70
г.Узловая, ул.Беклемищева, д.89, т.8-953-198-06-96
ЭКСПРЕСС СТРИЖКА

МРТ РЕГИОН МАГНИТНО-РЕЗОНАНСНАЯ ТОМОГРАФИЯ
ОТКРЫТОГО ТИПА
отсутствие клаустрофобии
возможно обследование пациентов с весом до 150 кг
обследование детей от 3 лет в присутствии родителей
ВЫ МОЖЕТЕ ПОЛУЧИТЬ КОНСУЛЬТАЦИЮ СПЕЦИАЛИСТА ДО МРТ, чтобы уточнить, какое обследование вам нужно, или после, чтобы получить рекомендации по лечению
ОБСЛЕДОВАНИЕ ГОЛОВНОГО МОЗГА ИЛИ ПОЯСНИЧНО-КРЕСТЦОВОГО ОТДЕЛА 2300 РУБ.
СКИДКА ВЫХОДНОГО ДНЯ 10%
КОНСУЛЬТАЦИИ: невролога (детского и взрослого), терапевта, онколога, травматолога-ортопеда.
Тула, Чапаева, 49/Степанова, 52 (ДК «Серп и молот»)
Часы работы: с 8.00 до 20.00
ЗАПИСАТЬСЯ: 8-915-788-47-75, 717-011, 25-50-51
НАШ САЙТ: www.mrt-d.ru
*Каждый вторник и четверг. Акция действует до 30.06.2018. Подробности на сайте или по тел. ООО «МРТ-Диагностика». Лицензия № ЛО-71-01-001567 от 01.04.2016 г. Реклама.
ВОЗМОЖНЫ ПРОТИВОПОКАЗАНИЯ, КОНСУЛЬТИРУЙТЕСЬ СО СПЕЦИАЛИСТОМ

РАССРОЧКА 0% • НЕМЕЦКОЕ КАЧЕСТВО • ГАРАНТИЙНОЕ ОБСЛУЖИВАНИЕ
ЭТАЛОН ПЛАСТИКОВЫЕ ОКНА
Пластиковые окна
Остекление балконов
Жалюзи
-Пластиковые окна любой сложности.
-Остекление балконов и лоджий "под ключ".
-Натяжные потолки: лаковые, матовые, сатиновые, ART.
-Жалюзи: вертикальные, горизонтальные, веревочные.
Натяжные потолки
НАШ АДРЕС: УЛ. ШАХТЕРОВ Д.18
8 (48762) 6-86-56
8 (953) 426-91-11
ЛЕТНИЕ СКИДКИ!

Академия Слуха: индивидуальный слуховой аппарат для каждого!

Реклама.

Что такое индивидуальный слуховой аппарат? Индивидуальный – это подобранный и настроенный или даже изготовленный специально для Вас. Не секрет, что сегодня на рынке представлено множество моделей аппаратов. Но не все из них могут решить именно Вашу проблему. Подбор и адаптация аппарата под Ваши нужды – задача опытного сурдоакустика.

Каким образом слуховой аппарат адаптируется под меня?

В зависимости от проблемы, есть несколько путей решения, чтобы достигнуть максимального комфорта при пользовании слуховым аппаратом. А также вернуться к полноценной жизни, где есть место для общения с близкими и нет места пустоте, одиночеству и опасности неуслышанного автомобиля, вызванными потерей слуха.

1. Если при пользовании аппаратом Вы слышите свист, недослышите других людей, проблема во вкладыше. Изготовить индивидуальный вкладыш, под форму Вашего слухового прохода, можно в «Академии Слуха» - у нас крупнейшая в России 3D-лаборатория и самые короткие сроки производства!
2. Вам не нравится, что слуховой аппарат заметен окружающим. Хотя современные аппараты очень маленькие и легко маскируются причёской, многим людям не хочется менять имидж из-за проблем со слухом. Здесь могут помочь внутриушные, внутриканальные и глубококанальные слуховые аппараты. Они располагаются в слуховом проходе и незаметны даже для самых близких. Эти индивидуальные аппараты изготавливаются на заказ по слепку слухового прохода – и это тоже можно сделать в «Академии Слуха»: благодаря современным технологиям, Ваш слепок в этот же день попадёт в 3D-лабораторию, где в короткие сроки изготовят слуховой аппарат специально для Вас!
3. Беспокоит гул автомобилей, неслышно детские и женские голоса, трудно разобрать слова, когда говорят несколько человек? Здесь поможет индивидуальная настройка слухового аппарата. Сурдоакустики в наших центрах проводят её прямо при Вас и корректируют под Ваши пожелания. В будущем Вы всегда можете вернуться в «Академию Слуха» и поднастроить аппарат абсолютно бесплатно!

Но новый аппарат – это так дорого…

Финансовые сложности – это основная причина, по которой люди с нарушениями слуха отказываются от покупки аппарата. Поэтому, заботясь о своих клиентах, «Академия Слуха» вводит **отличную рассрочку: без процентов, переплат, участия банков, сроком до 12 месяцев!**

Акция «Рассрочка без переплат» действует с 15 июня по 15 июля. Записаться на приём и уточнить условия акции можно по телефону 7-06-07 или по адресу центра «Академии Слуха»: г. Новомосковск, ул. Октябрьская, д. 43.

ИМЕЮТСЯ ПРОТИВОПОКАЗАНИЯ, НЕОБХОДИМА КОНСУЛЬТАЦИЯ СПЕЦИАЛИСТА

Государственное профессиональное образовательное учреждение Тульской области
«Техникум железнодорожного транспорта им. Б. Ф. Сафонова»

ОТКРЫТ НАБОР СТУДЕНТОВ на 2018-2019 учебный год
по профессиям и специальностями:
- Машиниста локомотива
- Техническая эксплуатация подвижного состава железных дорог
- Оператор по обработке перевозочных документов

Иногородним студентам предоставляется общежитие

Прием документов: ежедневно с 8.00 до 16.00 часов, кроме субботы и воскресенья.
Телефон: 6-39-77, 5-15-35.
Сайт: http://tzht.ru/
E-MAIL: ptu31uzl@mail.ru
Наш адрес: г. Узловая, ул. Седова, дом 1

Для поступления в техникум необходимы следующие документы: Заявление, документ об образовании, медицинская справка формы 086-У, справки от нарколога и психолога, 6 фотографий 3х4 см

Поступление в техникум—БЕЗ ЭКЗАМЕНОВ!

ООО «Стоматологическая поликлиника №2»

ВСЕ ВИДЫ СТОМАТОЛОГИЧЕСКИХ УСЛУГ

Подарите себе красивую улыбку!

Адреса в Новомосковске:
Демкина, 18, тел. (48762) 4-65-01, 4-36-86
Дружбы/Демкина, 23/16, тел (48762) 4-62-12, 4-84-67
Московская, 24, (стоматологический центр), тел. (48762) 6-26-34

ИМЕЮТСЯ ПРОТИВОПОКАЗАНИЯ, ПРОКОНСУЛЬТИРУЙТЕСЬ СО СПЕЦИАЛИСТОМ

Реклама.

Общероссийский Генеральный реестр турагентств МВ 100147 ООО «Вельд»

СКИДКИ ДО 50%

Твой Тур туристское агентство

ОТКРЫТА ПРОДАЖА ТУРОВ ПО РАННЕМУ БРОНИРОВАНИЮ 2018

tvoytyr@yandex.ru
Новомосковск, Дзержинского, 16
Тел. (48762) 3-82-49, 8-915-697-48-84

ЗООЦЕНТР «VITA» ООО «Вита»
- ЗООГОСТИНИЦА
- ветуслуги
- коррекция поведения собак, дрессура
- груминг и зоотовары

Узловский р-н, д.Дубки, д.1 (окружная Узловая-Новомосковск)
Ежедневно с 10.00 до 20.00
т. 8920-778-99-11, 8906-62-00-911, 8953-955-11-22

ВЕТЕРИНАРНАЯ КЛИНИКА VETERA ЦЕНТР ВЕТЕРИНАРНОЙ МЕДИЦИНЫ

ПН-ПТ: 8.00-20.00; СБ-ВС: 9.00-18.00
г.Новомосковск, ул.Гражданская, д.2.
т. 8-(48762)-7-06-03, 8-910-551-93-00

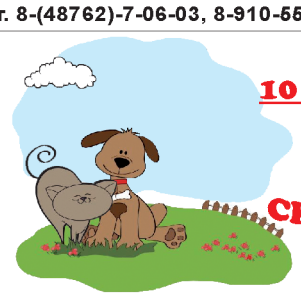

10 июня - 10 июля
Льготная стерилизация животных
СКИДКИ ДО 35%!

http: veteracenter.ru

№ ЛО-71-01-000421 от 04.06.2012г. Реклама.

ВЫВЕДЕНИЕ ИЗ ЗАПОЯ

• КОДИРОВАНИЕ • КАПЕЛЬНИЦА • АНОНИМНО

Приём ведёт психиатр-нарколог Туруло М.И.

т.8-905-628-13-33

ИМЕЮТСЯ ПРОТИВОПОКАЗАНИЯ, ПРОКОНСУЛЬТИРУЙТЕСЬ СО СПЕЦИАЛИСТОМ

ООО «Вторчермет НЛМК«

ПОКУПАЕТ ПО САМЫМ ВЫСОКИМ ЦЕНАМ ЛОМ ЧЕРНЫХ МЕТАЛЛОВ

Индивидуальный подход к клиенту. Мгновенный расчёт
Возможен демонтаж, самовывоз

РАБОТАЙТЕ С НАМИ!

8-953-419-91-07
8-920-777-68-45

ИП Захаров И.А.

ЭКСПРЕСС

НОВЫЕ ЛАЗЕРНЫЕ ТЕХНОЛОГИИ

Печать изготовим **за 30 мин.**
визитки, бланки, ценники, грамоты, этикетки, карманные календари

Тел.: 6-21-70
Факс: 6-25-28
8(915) 784 14 41
E-mail: pres_tip@mail.ru

г. Новомосковск, ул. Коммунистическая, 3

ООО «Престиж Плюс». Реклама.
E-mail: evgeny.zoomed@yandex.ru
Пн-пт: 9.00-19.00. Сб-вс: 9.00-18.00

ВЕТЕРИНАРНАЯ ЛЕЧЕБНИЦА АПТЕКА
ДОСТУПНЫЕ ЦЕНЫ

АКСЕССУАРЫ
ЛЕКАРСТВА
КОРМА

АЙБОЛИТ

- УЗИ диагностика
- Вакцинация
- Хирургия
- Все виды анализов
- Чистка зубов ультразвуком
- Терапия
- Урология
- Онкология

Вызов ветеринара на дом

Новомосковск, ул. Березовая, 26-а
Т. 8(48762) 6-82-68, 8-953-188-93-33

Напишите SMS-сообщение, начав его со слова регион (region), отправьте на короткий номер 5544, и оно будет опубликовано в газете “Н-Регион”

Стоимость отправки SMS сообщения на номер 5544 составляет МТС - 35,52 руб., Билайн - 40,00 руб., Мегафон - 40,05 руб., Теле2 - 40,00 руб.

ОКНА ПВХ
БАЛКОНЫ
ЖАЛЮЗИ
РОЛЬСТАВНИ
КОНДИЦИОНЕРЫ
НАТЯЖНЫЕ ПОТОЛКИ
ВОРОТА

СТАНДАРТ

АКЦИЯ
НАТЯЖНЫЕ ПОТОЛКИ
от
₽190
КВАДРАТНЫЙ МЕТР

ДАРИМ ПОДАРКИ

КОМПЬЮТЕРНОЕ КРЕСЛО

ДЕТСКИЙ ЗАМОК

СЕРТИФИКАТ НА 1000 РУБЛЕЙ

₽1000

НОВОМОСКОВСК
КОМСОМОЛЬСКАЯ, 36/14
(48762) 6-64-99,
ФАКС: (48762) 3-88-29

УЗЛОВАЯ
ТРЕГУБОВА, 36
(48731) 6-38-58

ДОНСКОЙ
ОКТЯБРЬСКАЯ, 64
(48746) 4-00-88

БОГОРОДИЦК
КОММУНАРОВ, 49
(48761) 2-15-35

Бюро юридических услуг
Новомосковская недвижимость

г. Новомосковск,
ул.Коммунистическая,
д.3, офис № 1

ПОЛНЫЙ КОМПЛЕКС УСЛУГ В СФЕРЕ НЕДВИЖИМОГО ИМУЩЕСТВА И ЖИЛИЩНЫХ ОТНОШЕНИЙ:

- Судебное представительство, иски
- Регистрация недвижимого имущества, наследства, приватизация
- Риэлторские услуги, купля-продажа
- Земельно-кадастровые работы

БЕСПЛАТНАЯ КОНСУЛЬТАЦИЯ ПО ТЕЛЕФОНУ по вопросам недвижимого имущества и жилищным отношениям

Каждый имеет право знать, что делать если:

-нет документов на землю, дом, гараж, квартиру
-маленькая доля в квартире
-не соглашается приватизировать
-прописан, не живет, не платит
-выгнали из квартиры
-соседи залили квартиру
-решили купить или продать – квартиру, дом, гараж, землю
-нет времени заниматься приватизацией, оформлением имущества, наследства
-решили арендовать землю под бизнес
-спор по земельному участку (межевание)
-обманули риэлторы

По всем вопросам обращаться по тел.: +7 953 191 65 98, +7 905 628 69 15

ООО «Новомосковская недвижимость»

ЦЕНТР

1к Калинина 14 5/5п без рем, 950. 9807211045
1к Бережного 3а 2/5п под рем, угл, б/з, 1050. 9807211045
1к 2/3к Бз от застр-ка, АОГВ, 1-3 этаж, 36950 за м2, 1700. 9807211045
1к ул.Кукунина д.6 1/4 К, 33м, пл. ок. 1200тр. 89065351037
2к ул.Г.Белова д.5а, 1/5П, комн.изолир., 50м, рем. 1900тр. 89065351037
2к ул.Московская/Садовского 4/4К 60м, сталинка 2050тр. 89066243394
2к ул.Октябрьская д.9а 4/5К, к.изолир. б+, пл. ок. 1750тр. 89066243394
2к Шахтеров 1/3к Бз разд. просторная кв-ра, хор.рем. 2500. 9156870178
2к Березовая 4/5п, 45м, б+, хор. сост. 1950 8-902 844-0143
2к Коммунистическая 8, 15, 23а, 25, 15, 42/0/0, 1/5, 1750тр, 9156869896
2к Комсомольская 2/4к, 46м, н/у, б/з, евроремонт 2150 9534231616
2к Маяковского 1/3к, 44м, пл/о, жил сост. 1700 9534231616
2к Мира 2/5п, 41м, б+, хор. сост. 2000 9028440143
2к Садовского 3/4к, 43м, б/з/пл, пл. о, жил сост. 2050 9534231616
2к ул. Куйбышева, 4, сост.жил.,4/5 (р-н дет.парк), 1800тр. 9539527769
2к Труд.р-вы 2/5/п 63 Б+ разд.к.,пл.ок,Б+3,хор.рем+меб 2400тр. 9807211045
1к Московская 2/5/к 31 Б+ хор.рем, все нов., с\у в плитке, СРОЧНО 1100тр. 9109486449
2к Московская 2/5/к 45 Б+ разд. хор.рем, к.разд, бол.кух, СРОЧНО 1500тр. 9109486449
3к Комсомольская 5/5/к 60 Б- разд. Центр-Площадь!, пл.ок, с/у раз., бол.кух. 2100тр. 9913552522
3к Шахтеров 4/5/п 50 Б+ разд. АОГВ, ок.пл. 2050тр. 9913552529
3к, Комсомольская (пиццерия), 3/5, сталинка, 88м, б/б, хор.сост. + Гараж в центре Н-ска, не оформлен, недорого. 953-955-1902
3к Мира,54 2/5, 62/9, Б+, тел., разд., не угл., хор.сост., 2150тр. 9036590641
3к ул.Мира д.18, 2/5П, б+, пл.ок, 58м 2100тр. 89055351037
3к ул. Мира 18, 2/5П, б+, пласт. окна, 58м 2100тр. 9055351037
3к Октябрьская, еврорем. х/г, все комн.разд.. б/б, 76м. конд. с меб, встр.кух, 3500тр. 9539527769

СЕВЕРНЫЙ МКР, 5-6 МИКРОРАЙОН

1к Трудовые резервы 1/5к, 30,5м, н/у, хор. сост. 1500 9534231616
2к Донская 3/5/п 46 Б+ разд,комн.,б.заст, ок.пл.,хор.рем. 1730тр. 9913552530
2к Молодёжная, 4/9П с ремонтом, 2550тр. 9030372688
2к Труд. Рез. 65 2/5п 63 Бз разд. рем,Б+з,разд.ком,2400. 9807211045
2к Донская 4/5п, 48м, б+, под ремонт 1550 9028440143

ЗАЛЕСНЫЙ МКР

1к Северодонецкая 4б, 4/5/к,31м, тёпл, угл, кирп., рем, 1450, 9101570643
1к нов. дом, 46,3/22/10,1, хор.рем., меб., светлая, тёплая, уютная, окна на восток. Док.готовы. 2240тр. 9307903913, 9051163377.
1к Г.Белова, 18А, 2/5к, н/у, ул.пл., новый дом, 49м, с/у 9м, кух.12м, лодж., все в шаговой доступности, 2200тр, торг. 9539527769
1к Г.Белова, 19, лоджия застеклена, 32/0/0, 3/9, 1700тр, 9156869896
1к Бережного 4/4к, 36,2м, б+, сост. жил 1600 9028440143
1к Г. Белова 1/5п, 42м, н/у, б/з, пл/о, ж/дв. 1700 9534231616
1к Парковый проезд 7/9к, 33м, б+, жил сост. 1250 9028440143
2к Г. Белова 3/9п, 49м, л+, хор. сост. 2300 9028440143
2к Г.Белова, 5/5, 45м, н/у, косм.рем., б/з, к/р, 2100тр, 9190777363
3к Г.Белова 5/9/п 61 Б+ разд, хор.сост., ул.пл., х/г, 2350тр. 9913552527
3к Рязанское ш., 4/9, все к.разд. 74м, хор.с. 3000тр. 9539527769
4к Ряз.Ш. 5/9к 65 Б+лод разд. косм. рем, 2 бал. 1 лодж, 2650. 9156870178

27 КВАРТАЛ, ВАХРУШЕВО

1к Дружбы 17, без бал, 31/0/0, 4/5, 1700тр, 9156869896
1к Дружбы,2а, 45,2/20,4/9,5, лодж.заст., ремонт, меб. и быт. техника. Уютное место, парковка, дет.пл., парк.зона, супермаркеты. 2300тр. 9051163377
2к Школьная 1/5/п 46 разд., хор.сост., с/у в плитке, пл.ок. 1350тр. 9913552528
2к Дружбы 6/9к, 53,2м, к/из, б+, л+, хор. сост. 2850 9028440143
2к Дружбы 4/5к, 48,6м, л/з, х/г, к/из, 2050 9534231616
3к Дружбы 4/5к, 57м, н/у, б/з, пл/о. 2050 9534231616
3к Дружбы 2/5к, 50м, б+, угл, пл. о., частич. ремонт 2150 9028440143

ДОНСКОЙ

1к Новоугольный, 5/5, н/у, сред.с.. 750тр. 9539527769
Две смежные 2к.кв., 5/5П, ул.Западная, 19. 953-183-1633
2к ул.Кирова, 6. 4/5к, сост.хор. 1250тр. 9539527769
3к 2/3, 54м, к.изол., н/у, х.сост., пл.ок.,б+, 1600тр. 9521890776

СДАЮТСЯ В АРЕНДУ ТОРГОВЫЕ ПЛОЩАДИ
от 10 м.кв. до 50 м.кв.
по адресу:
г. Кимовск,
ул. Бессолова, д.69
ТЦ «Кимовский»
т.8(48735) 5-28-94, т.8-906-539-59-25

Продам гараж-Пенал
(ворота наверх),
доставка, сборка.
Подготовка площадки:
щебень, шлак, керамзит, стр.мусор
+ замок в подарок,
8-915-781-56-16

ПРОДАЮ ГАРАЖ В ЦЕНТРЕ
(или долгосрочная аренда)
за СПАРом, ул.Московская:
7х10 отопл., свет, яма.
8-960-595-0-900

ДОМА

- В черте города, под отделку, 70кв.м, из газосил.блока, 890тр. 9157877779
- Кирп. Донской мкр.Центр-й, уч.1100кв.м, док.готовы. 9038422442.
- Кирп. (недостр), Н-ск Урванка, 200м, 1эт: тёпл пол, 3 к+кухня, 2эт: своб.пл, все уд, центр.кан, 12сот, лес и река, детсад, шк, маг, ост., 3650тр. 9539527769
- Ким.р-н, 50м, 15 сот.в собст., отоп.печное-пар, 350тр. 9065391924

ДАЧИ/ ЗЕМЕЛЬНЫЕ УЧАСТКИ/ ГАРАЖИ

- Д/у АЗОТ-7, 4,2сотки, домик, вода, свет, подвал. 920-779-1325, 5-37-42, Н-ск.
- З/у 30 соток. Газ,вода, свет по границе. Тихое, уютное место в 30 км. от города. Очень дёшево. 963-225-1598.
- З/у с/х назначения, 21га, возможен перевод части в ИЖС. 300м от ул.Луговая (мкр.Сокольники). 915-787-2006.
- З/у мкрн.Луговая, 10 соток. 903-542-8840
- **Гараж 6х9, новый, Залесный, яма, подвал, док-ты. 9612634666**
- Гараж С-Задонск, Ш-31, 5х7, яма, подвал под весь гараж, в собств., 350тр, срочно. 919-081-8001, 905-114-5369

СДАМ

1к ул.Мира, 4 эт., част. меб., б+. 960-602-4371
1к Труд.пр, 8А, 5/5 после рем., встр.кух, без меб., 9тр. + вода, газ 9539527769
2к Комсомольская 4/4к бз,прох.хор.рем.,меб.и быт.тех. 20тр. 9105546518

ЦЕНТР КРОВЛИ

МеталлПрофиль, GrandLine

МЕТАЛЛОЧЕРЕПИЦА от 240р/м²

ПРОФНАСТИЛ

ВОДОСТОК САЙДИНГ, СОФИТ

ПРИ ЗАКАЗЕ КРОВЛИ + В ПОДАРОК!

Бесплатная доставка по городу

ОКАЗЫВАЕМ ПРОФЕССИОНАЛЬНЫЙ МОНТАЖ КРОВЛИ

СЕЗОННЫЕ СКИДКИ 20%!!!

8-905-116-76-76, 8-953-429-88-37. Почта: Krovl777@yandex.ru

Сайт: centrkrovli71.ru Донской, ул. Новомосковская д.58

ИП Балашов В.Г.

Ищу работу

Срочный ремонт цветных ТВ

Быстро и качественно.

Т. 5-55-89, 8-920-278-85-52

РЕКЛАМА «Н-РЕГИОН»

3-82-70

8953-434-00-25

СВАРОЧНЫЕ САНТЕХРАБОТЫ

- аргон • генератор
- установка АОГВ
- пайка, промывка котлов и колонок
- замена отопления, водопровода

8-903-842-46-92

ИП Пупский Л.С.

МЕБЕЛЬХОЛЛ

ФАБРИКА КУХНИ

KD КУХОННЫЙ ДВОР

www.kuxni.net

ХОРОШУЮ КУХНЮ ХОЧЕТ КАЖДАЯ!

СКИДКИ до 20% ПОДАРКИ

Предъявителю объявления дизайн-проект и замер БЕСПЛАТНО

Адрес: Новомосковск, Рязанское шоссе, 9Г, 1 вход, 2 этаж

тел. +7(48762)54046, +7(920)7954046

Н-ск, Клинский родник, ул.Айвазовского, ПГСК 18Б

БЛОКИ

строительные 20х20х40

перегородочные 20х10х40

Нал/безнал ДЕЛАЕМ ПРОЕКТЫ

Осуществляем доставку манипулятором

Работаем без обеда, с 8 до 17. Воскресенье выходной.

8-910-551-10-52, 8-910-940-58-68, (48762) 2-95-53

ИП Проткин Н.Н.

БЕТОН

«СК-Регион»

РАСТВОР

ПРОИЗВОДСТВО

ДОСТАВКА

8910-947-10-27

ИП Пьянков Д.А.

АВТОБУРОВАЯ

КОЛОДЕЦ

за один день, выгребные ямы, септики и т.п.;

Доставка, монтаж и демонтаж опор ЛЭП;

БУРЕНИЕ

под фундамент, забор, опоры, дренаж, столбы;

Монтаж винтовых свай, буронабивных и шпунтов;

Бурение диаметром от 150 до 1200 мм;

Лидерное бурение до 14 м и др.

Все автомобили-вездеходы с выносными стрепами

8-953-443-84-33

РЕМОНТ ХОЛОДИЛЬНОГО ОБОРУДОВАНИЯ И СТИРАЛЬНЫХ МАШИН

Автокондиционеры диагностика, заправка

8-910-585-18-71, 8-903-845-48-22

Александр

Ищу работу

БУРЕНИЕ СКВАЖИН

(бытовые, промышленные)

Инженерные изыскания, статическое зондирование, бурение до 450 мм

8-919-071-20-20, 8-953-435-94-61

www.burstroy71.ru

ИП Таикин П.В.

РАСЧИСТКА УЧАСТКОВ

ПРОФЕССИОНАЛЬНАЯ ВАЛКА ДЕРЕВЬЕВ КРУГЛЫЙ ГОД!

Любой сложности в любом месте: кладбище, ЛЭП, между и над домами

ВЫВОЗ И УТИЛИЗАЦИЯ

Самые низкие цены ДА... ЕЩЕ с нами можно договориться

Опыт работы более 7 лет

Нал/Безнал

8905-113-73-57

ИП Антяскина Г.П.

БЕТОН

ОТ ПРОИЗВОДИТЕЛЯ

ООО «НИКА-Н»

Любые объёмы и марки бетона и раствора

Продажа и доставка расчет наличный и безналичный с НДС

8(910)168-22-08, 8(48762) 3-02-50

www.nika-beton.ru

ЗАПИШИ, ПРИГОДИТСЯ!

РЕМОНТ СТИРАЛЬНЫХ МАШИН, ХОЛОДИЛЬНИКОВ

8-920-767-47-25

ИП Фомин НК

- ТОВАРНЫЙ БЕТОН ВСЕХ МАРОК
- ВЕСЬ СПЕКТР ИЗДЕЛИЙ ЖБИ
- ПУСТОТНЫЕ ПЛИТЫ В ВАШ РАЗМЕР
- МЕТАЛЛО-КАРКАСЫ ЛЮБОЙ СЛОЖНОСТИ
- КЛАДОЧНАЯ СЕТКА

ТУЛЬСКАЯ ОБЛ., Г. НОВОМОСКОВСК, КОМСОМОЛЬСКОЕ ШОССЕ, 68

ОТДЕЛ СБЫТА МОБ. 8-961-148-30-20

ПРИЕМ ЗАЯВОК НА ТОВАРНЫЙ БЕТОН И РАСТВОР ВСЕХ МАРОК

ДИСПЕТЧЕР (КРУГЛОСУТОЧНО) МОБ. ТЕЛ. 8-962-279-91-62

INFO@PGBINMSK.RU, WWW.PGBINMSK.RU

ПЕРВОМАЙСКИЙ ЗАВОД ЖБИ

АО «Первомайский завод ЖБИ»

ООО «СпецБурСтрой»

✓Бурение скважин

✓Обустройство скважин

✓Ремонт скважин

Гарантия. Обслуживание.

www.бур71.рф

8-910-551-77-69

АКЦИЯ!!! ТОЛЬКО СЕЙЧАС!!!

СЕПТИКИ ВЫГРЕБНЫЕ ЯМЫ

от 18 тыс.руб.

Коммуникации: канализация, водопровод к дому

ГАРАНТИЯ, ПЕНСИОНЕРАМ СКИДКИ

8-915-787-77-79

ИП Рожкова Т.Г.

СБОРКА МЕБЕЛИ И КУХНИ ЛЮБОЙ СЛОЖНОСТИ

7% от стоимости, качественно и с гарантией,

тел. 8-953-442-61-42

ИП Лянина О.И. Ищу работу

ЛЮСТРЫ НА БАЗЕ

ВСЕГДА НЕДОРОГО

Новомосковск, ул.Маяковского, 27/1, 2 этаж (Тулауголь)

сайт: pekin71.ru

ИП Фролов Д.Н.

предъявителю СКИДКА!

ООО «НОВОМОСКОВСК-БЕТОН»

НОВОМОСКОВСК БЕТОН

Производство товарных бетонов и цементных растворов

8(920) 272-44-00

WWW.NOVOMOSKOVSKBETON.RU

E-mail: NOVOMOSKOVSKBETON@YANDEX.RU

ДРОВА КОЛОТЫЕ СУХИЕ

Длина 30-40 см

Дуб- 1700р/м³

Береза- 1600р/м³

Другие породы- 1200р/м³

Доставка
тел. 8-915-683-98-78

Ищу работу

РЕЗКА СТЕКЛА и ЗЕРКАЛ

Все виды работ со стеклом

Аквариумы на заказ

Нов-ск, ул.Седова, д.7, р-н АТС
8-961-152-28-44,
8-48762-4-59-97

EDISON
БЫТОВОЙ РЕМОНТ

Продажа б/у стиральных машин и холодильного оборудования от 6 000 руб.

Просто, быстро, удобно!

- РЕМОНТ СТИРАЛЬНЫХ МАШИН И ХОЛОДИЛЬНОГО ОБОРУДОВАНИЯ
- ЗАПЧАСТИ К СТИРАЛЬНЫМ МАШИНАМ И ХОЛОДИЛЬНИКАМ

8 950 909 90 59 8 953 190 77 70

ИП Хакимов А.Р.

ОАО «Болоховский завод сантехзаготовок»

ПРОИЗВОДИТ И РЕАЛИЗУЕТ

ЖБИ БЕТОН

- СТОЛБЫ ОСВЕЩЕНИЯ (СВ)
- ПЕСОК ПРОСУШЕННЫЙ И ПРОСЕЯННЫЙ – ОТ 5 КГ ДО 50 КГ
- КОЛЬЦА ДЛЯ КОЛОДЦЕВ ОТ 0,7 ДО 2 М
- СУХИЕ СТРОИТЕЛЬНЫЕ СМЕСИ
- ПЛИТЫ ДОРОЖНЫЕ
- ЛОТКИ И ПЕРЕКРЫТИЯ ТЕПЛОСЕТИ
- ПЕРЕМЫЧКИ ОКОН И ДВЕРЕЙ
- ОПОРНЫЕ ПОДУШКИ
- БЕТОН ТОВАРНЫЙ НА ГРАНИТОВОМ, ШЛАКОВОМ, ИЗВЕСТ. ЩЕБНЕ М 100 – М 400
- БЛОКИ ФУНДАМЕНТНЫЕ
- ЛЮКИ ЧУГУННЫЕ, Ж/Б
- БОРДЮР ДОРОЖНЫЙ, ТРОТУАРНАЯ ПЛИТКА
- ЗАБОР (ПАНЕЛИ, ФУНДАМЕНТ)
- ДОЖДЕПРИЕМНЫЕ РЕШЕТКИ
- КИРПИЧ ШЛАКОБЛОЧНЫЙ
- ЛЕСТНИЧНЫЕ СТУПЕНИ

ПЕРЕВОЗКА:
- автобетоносмесителем (миксер) – 9 м³;
- манипулятором

Тульская обл., Киреевский р-н, пос. Стахановский
т.8-909-263-50-50
8-910-942-49-90
8-905-112-36-26
70-48-50

ФЛАНЦЫ плоские ГОСТ 12820, воротник 12821-80, нержавеющая сталь 20, сталь 09Г2с от 15 до 2500

ВИБРОПЛОЩАДКИ, ВИБРОСТОЛЫ, ЕМКОСТНОЕ ОБОРУДОВАНИЕ, СИЛОСЫ ЦЕМЕНТНЫЕ, ВОДОНАПОРНЫЕ БАШНИ, РАСТВОРНЫЕ ЯЩИКИ, РАЗЛИЧНОЙ ЕМКОСТИ ФОРМЫ ДЛЯ ЖБИ, АРМАТУРНЫЕ КАРКАСЫ ДЛЯ ЖБИ

e-mail: bzstz07@mail.ru www.bzstz.ru
т.8(4872) 70-48-50, 70-48-51, 70-48-52

ИП Чевплянский Г.В.

КОМПАНИЯ "ГАРАНТ"

НАТЯЖНЫЕ ПОТОЛКИ

Любые цвета. Любые фактуры
Многоуровневый монтаж
Доступно. Качественно

г.Новомосковск, Узловское шоссе, д.4
8-903-844-19-80

СТРОИТЕЛЬНАЯ ФИРМА *Ваш дом и К*

КАРКАСНО-ЩИТОВЫЕ ДОМА

ООО «Ваш дом и К»

г.Тула, Коминтерна, 24Д
(автостоянка ТЦ "Наш Дом")

E-mail:biserovo2@yandex.ru

www.vash-dom-k.ru

Тел.: 8 (953) 433-37-73, 8 (495) 645-16-19
Режим работы 10.00 - 17.00, понедельник - выходной

В НОВОМОСКОВСКЕ ПОКУПАЕМ

ЛОМ

чёрных и цветных металлов
ДОРОГО!
Демонтаж, самовывоз - БЕСПЛАТНО!
Работаем без выходных
8-906-621-99-88

ООО «Компания «МТМ»

ООО «Вторчермет НЛМК»

покупает по самым выгодным ценам
ЛОМ ЧЕРНЫХ МЕТАЛЛОВ

Новомосковск, ул. Космонавтов, 8
8-953-419-91-07, 8-920-777-68-45
ДЕМОНТАЖ, САМОВЫВОЗ

ООО «СТРОЙМЕТАЛТОРГ» ПРЕДЛАГАЕТ
широкий выбор строительных и отделочных материалов:
металлопрокат, пиломатериалы, кровельный материал, гипсокартон и комплектующие, утеплители, сухие смеси, кирпич, сетка, лаки и краски, фитинги, крепежный материал

ПРОФТРУБА, ЦЕМЕНТ, КРАСКИ

У нас всегда низкие цены и быстрое обслуживание!

Наш адрес: г. Узловая, ул. Фестивальная, 7,
тел. (48731) 5-90-09, 5-90-87 www:uzlmet.ru

ПИЛОМАТЕРИАЛЫ

Доска, Брус

ИП Мишак О.А.

Собственное производство, в наличии и на заказ, любые размеры. Нал. и б/нал. расчет.

Цена: 6500 р/м3

Доска необрезная 6м: 4300р/м3
тел: 8-915-688-05-03, 8-953-430-85-73
500 м от кольцевой развязки между Новомосковском и Узловой, за асфальтным заводом.

УКЛАДКА ТРОТУАРНОЙ ПЛИТКИ, ГРАНИТА, КЕРАМОГРАНИТА В ЛЮБЫХ ВОЗМОЖНЫХ МЕСТАХ

БЛАГОУСТРОЙСТВО ЗАХОРОНЕНИЙ

(уборка, покраска оград, столы, лавочки)

Опыт 15 лет. Гарантия, качество.
Работаю по России

т.8-905-626-37-59

PIM.COMPANI. ИП Полуэктов И.М.

ПРОДАЖА 8-960-595-09-00 Цена договорная

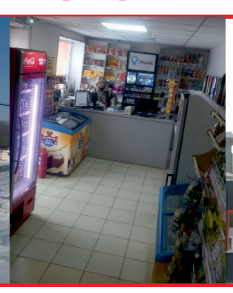

г.Новомосковск, шоссе Донское, 1
Трехпостовая заправка +магазин

Автозаправочный комплекс, мойка грузовая и легковая, крытый шиномонтаж под две фуры и легковую машину, мини-гостиница на 14 мест, офис 80 кв. м, магазин грузовых и легковых автозапчастей (аренда), автостоянка на 10 фур

ООО ЧОО «КОНСУЛ»
ТРЕБУЮТСЯ ОХРАННИКИ
для постоянной работы

Условия:
- заработная плата от 19 500 р.
- официальное трудоустройство;
- возможность дополнительного заработка;
- бесплатное обеспечение форменной одеждой;
- организация ежегодных периодических проверок;
- организация повышения квалификации частных охранников;
- повышение квалификации для руководителей частных охранных организаций
- график: 2 смены в день, 2 смены в ночь, 2 выходных;
- премирование по итогам работы за месяц;
- единовременное премирование по итогам работы за смену.

При качественной работе возможен карьерный рост

Звонки кандидатов принимаются в рабочие дни с 10:00 до 16:00 по телефону 8-953-441-55-50
В выходные дни и ночное время по телефону 8-(48762)-3-19-02

Компании ООО «РК» в связи с расширением автопарка ТРЕБУЕТСЯ

ВОДИТЕЛЬ МУЛЬТИЛИФТА КАТ. Е – з/п от 40 000 руб.
- Работа на мультилифте на базе МАЗ с прицепом;
- Контейнерный вывоз мусора;
- Возможны командировки.

Условия: трудоустройство по ТК РФ, корпоративная связь, предоставление спецодежды.

Подробнее по телефону: 8-906-534-71-11
Звонить до 18-00!

ООО "Донская швейная фабрика"

На постоянную работу требуются швеи.
Сдельная форма оплаты труда.
8-ми часовой рабочий день
с 8.00 до 16.30 (суб., вс. - выходной.),
полн. соц. пакет,
официальное трудоустройство.
Своевременная, без задержек, выплата заработной платы (20 000 руб.)

8-961-267-52-13

ООО «НТК» ТРЕБУЕТСЯ:
АВТОМОЙЩИК

З/п по результатам собеседования. Оформление по ТК РФ

Тел. 8-48762-3-98-65

ООО «НТК» требуется оператор-кассир на АЗС

ООО «НТК»

Полный соц. пакет. Оформление по ТК РФ
Тел. 8(48762) 3-98-65, с 11.00 до 17.00

ООО «НТК» ТРЕБУЕТСЯ:
водитель на бензовоз с документами

Зарплата по результатам собеседования.
Полный соцпакет. Оформление по ТК РФ

Тел. 8-48762-3-98-65

ТРЕБУЕТСЯ МЕНЕДЖЕР ПО ТРАНСПОРТУ

Требования: опыт работы не менее 1 года;
- компьютерная грамотность: знание офисных программ Word, Excel, 1 с, Глонасс и проч.;
- грамотная речь, пунктуальность, ответственность, исполнительность,

Обязанности: обработка заявок на транспортные услуги;
- Планирование работы техники и рабочего персонала;
- Контроль расхода ГСМ;
- Обеспечение документооборота Транспортного отдела;

Условия: полный день с 08:30 до 17:00 (сб, вс - выходные);
- оформление по ТК РФ (полный соц. пакет);
- корпоративное обучение;
- работа в дружном коллективе.

Резюме направлять по адресу: hr@roscontract71.ru

Новомосковское ТОП ООО ТД «АгроМаркет»
(Тепличный комбинат п. Ширинский)
приглашает на работу
(устройство по ТК РФ, соцпакет, зарплата своевременно)

1. ОВОЩЕВОДОВ 20-50 тыс. руб., сдельная оплата труда
2. ПРОДАВЦА от 17 тыс. руб.
3. СЛЕСАРЯ КИПиА 30 тыс. руб., о/р от 3 лет
4. УКЛАДЧИКА-УПАКОВЩИКА от 20 тыс. руб.
5. УБОРЩИКА АДМИНИСТРАТИВНО-БЫТОВЫХ ПОМЕЩЕНИЙ от 18 тыс. руб.

Работа в п. Ширинском, доставка на работу транспортом предприятия из г. Новомосковска, мкр. Сокольники, мкр. Северо-Задонск, с. Шишлово, д. Озерки, д. Ольховец.
Режим работы с 08.00 до 17.00, выходные дни среда и воскресенье.
Официальное трудоустройство. Обращаться в отдел кадров

Телефон (4872) 71-40-02

На производство в г.Венёв требуются:

Оператор линии в производстве пищевой продукции
График работы 2/2, зарплата от 30 т.р.

Начальник смены
График работы 2/2, з/п 50 т.р.
Требование: опытом работы в пищевой промышленности

Тел.: 8(499) 290-75-36, 8(909) 917-81-68

ЗАО "ПКП Новомосковский хлебокомбинат"
ТРЕБУЮТСЯ НА РАБОТУ:

- менеджер по снабжению
- сменный техник-технолог
- оператор газ. котельной
- кондитер
- водители-экспедиторы
- инженер-технолог
- слесарь-ремонтник
- слесарь КИПиА

СОЦПАКЕТ

Обращаться в отдел кадров, тел. 6-39-94
Резюме отправлять по тел/ф.: 6-07-90

ТРЕБУЕТСЯ ДОМРАБОТНИЦА

Полная занятость. З/плата достойная.
8-960-595-09-00

ООО «Мукомол» (п. Ширинский) ТРЕБУЮТСЯ:

- **Оператор мукомольного производства**
  (з/плата от 21 000 до 25 000 руб.)
- **Укладчик-упаковщик**
  (з/плата от 19 000 руб.)
- **Кладовщик-весовщик**
  (з/плата от 25 000 руб.)

-Полный социальный пакет
-Оплата проезда
-Своевременная выплата з/платы

Телефон:
9-24-10, 8 (905) 111-79-78
Эл.почта:
kadry@super-muka.ru

В молодой сплоченный коллектив в связи с расширением производства требуются сотрудники, возможно без опыта работы:

ОПЕРАТОРЫ, АППАРАТЧИКИ, ОТДЕЛОЧНИКИ ТКАНИ

СЛЕСАРИ-РЕМОНТНИКИ (опыт приветствуется)

Мы гарантируем: оформление по ТК РФ!
Полный соцпакет, спецодежда, медкомиссия, обучение за счет средств компании!!!
Своевременная выплата заработной платы 2 раза в месяц. Возможен карьерный рост.

Обращаться: 8903-421-42-55 Елена
с 9.00 до 18.00 пн-пт.

ООО « АТПМ», «Адвентум ОТ»

ЗАО «ПКП Новомосковский Хлебокомбинат»
ПРИГЛАШАЕМ НА ЛЕТНИЙ ПЕРИОД ПРОДАВЦОВ КВАСА

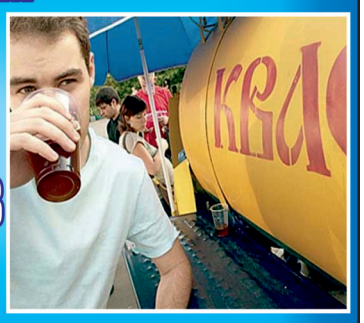

Обращаться: г.Новомосковск, ул.Новая, д.1
проезд ГАЗель №26. Тел. 6-39-94

Компании Valeo в связи с расширением производства бутилированной воды ТРЕБУЮТСЯ:

ОПЕРАТОР CALL-ЦЕНТРА –
з/п от 16 000 руб.
Опыт работы приветствуется, уверенный пользователь Word, Excel. Резюме направлять по адресу: hr-valeo@mail.ru

ВОДИТЕЛЬ-ЭКСПЕДИТОР КАТ. В –
з/п от 30 000 руб.
Доставка бутилированной воды по Тульской области

ОПЕРАТОР ЛИНИИ РОЗЛИВА ВОДЫ –
з/п от 25 000 руб.
Опыт работы на производстве желателен от 1 года
Условия: трудоустройство по ТК РФ, предоставление спецодежды

Подробнее по телефону: 8-906-534-71-11
Звонить до 18-00!

ПОНЕДЕЛЬНИК, 25 ИЮНЯ

Первый канал

5.00 «Доброе утро»
9.00, **12.00**, **15.00**, **3.00** Новости
9.15 Контрольная закупка
9.50 «Жить здорово!» (16+)
10.55 «Модный приговор»
12.15, **2.10**, **3.05** «Время покажет» (16+)
15.15 «Время покажет»
15.50 «Мужское / Женское» (16+)
16.40 Футбол. Россия - Уругвай
19.00 «Пусть говорят» (16+)
20.00 «Время»
20.40 Футбол. Испания - Марокко
23.00 Т/с «Садовое кольцо» (16+)
0.00 Т/с «Оттепель» (16+)
1.00 «Познер» (16+)

Россия 1

5.00, **9.15** «Утро России»
9.00, **11.00**, **14.00**, **17.00**, **20.00** Вести
9.55 «О самом главном» (12+)
11.40, **14.40**, **17.40**, **20.45** Местное время
12.00 «Судьба человека» (12+)
13.00, **19.00** «60 минут» (12+)
15.00 Т/с «Склифосовский» (12+)
18.00 «Андрей Малахов» (16+)
21.00 Т/с «Чужие родные» (12+)
23.00 «Вечер» (12+)
1.35 Т/с «Точки опоры» (16+)

НТВ

4.50 «Подозреваются все» (16+)
5.25, **6.05** Т/с «Я работаю в суде» (16+)
6.00, **10.00**, **13.00**, **16.00**, **19.00** Сегодня
6.30 «Деловое утро НТВ» (12+)
8.30, **10.25** Возвращение Мухтара (16+)
11.00 Т/с «Лесник» (16+)
13.25 Обзор. ЧП
14.00, **16.30** «Место встречи»
17.20 «ДНК» (16+)
18.15 «Реакция»
19.40 Т/с «Морские дьяволы.
23.30 «Итоги дня»
0.00 «Поздняков» (16+)
0.10 Т/с «Стервы» (18+)
1.05 «Место встречи» (16+)
3.00 «Поедем, поедим!» (0+)
3.55 Дорожный патруль

Матч ТВ

6.30 «Дорога в Россию» (12+)
7.00, **8.05**, **13.00**, **15.35** Новости
7.05, **0.05** Все на Матч
8.10 Футбол. Англия - Панама
10.10 Тотальный футбол (12+)
11.00 Футбол. Япония - Сенегал
13.05 Футбол. Польша - Колумбия
15.05 «География Сборной» (12+)
15.40, **18.55**, **22.55** Все на Матч! ЧМ 2018г.
16.45, **0.25** Футбол. Саудовская Аравия - Египет
20.45 Футбол. Иран - Португалия
23.45 «ЧМ. Live» (12+)
2.25 Баскетбол
4.25 Бокс. Мартин Мюррей против Роберто Гарсии. Пол Каманга против Охары Дэвиса

ТВ Центр

6.00 «Настроение»
8.05 Х/ф «Два долгих гудка в тумане» (16+)
9.45 Х/ф «Суета сует» (16+)
11.30, **14.30**, **19.40**, **22.00**, **0.00** События
11.50 «Постскриптум» (16+)
12.55 «В центре событий» (16+)
13.55 «10 самых... Завидные невесты» (16+)
14.50 Город новостей
15.05 Т/с «Мисс Марпл Агаты Кристи» (12+)
17.00, **5.05** «Естественный отбор» (12+)
17.50 Т/с «Узнай меня, если сможешь» (12+)
20.00 «Право голоса» (16+)
22.30 «Власть олинклюзив» (16+)
23.05 «Верните деньги!» (16+)
0.35 Д/ф «Кирилл Лавров. Рыцарь петербургского образа» (12+)
1.25 Д/ф «Три генерала - три судьбы» (12+)
2.15 «Петровка, 38»
2.35 Х/ф «Искатели» (16+)

Пятый канал

5.00, **9.00**, **13.00**, **22.00**, **0.00** Известия
5.25 Д/ф «Блондинка за углом» (12+)
6.20 Х/ф «Алые паруса» (12+)
8.00, **9.25**, **13.25** Т/с «Братаны-2» (16+)
18.00, **18.50**, **19.35**, **20.25**, **21.10**, **22.30**, **23.20** Т/с «След». 16+
0.30 Т/с «Беспокойный участок» (16+)

СТС

6.00 М/с «Смешарики» (0+)
6.15 М/с «Тролли. Праздник продолжается!» (6+)
6.45 Анимационный «Невероятные приключения кота» (0+)
8.30 М/с «Кухня» (12+)
9.30 Х/ф «Интерстеллар» (16+)
13.00 Т/с «Кухня» (12+)
21.00 Х/ф «Человек-паук» (12+)
23.30 «Кино в деталях» (18+)
0.30 Уральские пельмени 16+
1.00 Х/ф «Близнецы» (18+)
3.05 Т/с «Выжить после» (16+)
4.05 Т/с «Крыша мира» (16+)
5.05 «Это любовь» (16+)

ТНТ

7.00, **6.00** «ТНТ. Best» (16+)
9.00, **10.15**, **23.00**, **0.00** Дом 2. 16+
11.30 Т/с «Улица» (16+)
12.30 «Битва экстрасенсов». (16+)
14.00 Т/с «СашаТаня» (16+)
20.00 Т/с «Света с того света» (16+)
21.00 «Где логика?» (16+)
22.00 «Stand up» (16+)
1.05 «Импровизация». (16+)
3.05 Т/с «Убийство первой степени» (16+)
4.00 «Где логика?». (16+)
5.00 «Где логика?». «Новогодний выпуск». (16+)

АДВОКАТ
по уголовным делам
Адвокатская палата Московской области
Колесниченко Руслан Михайлович
8-499-755-78-88
8-925-797-25-88
8-920-741-88-88
8-953-793-77-77

Че

6.00 «Смешно до боли» (16+)
7.00 «Улетное видео» (16+)
9.00, **17.45**, **19.30**, **23.30** «Дорожные войны» (16+)
11.00, **18.30** «Утилизатор» (16+)
12.00, **21.30** «Решала» (16+)
13.00 Т/с «Солдаты» (12+)
16.00 Х/ф «Пляж» (12+)
0.00 Т/с «Больница Никербокер» (18+)
3.00 Д/ф «Телескоп Хаббл 3D» (0+)
4.00 Т/с «Закон и порядок. Преступный умысел» (16+)
5.00 «Лига 8файт» (16+)

Рен ТВ

5.00, **9.00** «Военная тайна» (16+)
6.00, **11.00** «Документальный проект» (16+)
7.00 «С бодрым утром!» (16+)
8.30, **12.30**, **16.30**, **19.30**, **23.00** «Новости» (16+)
12.00, **16.00**, **19.00** «112» (16+)
13.00 «Загадки человечества» (16+)
14.00 Д/ф «Засекреченные списки» (16+)
17.00 «Тайны Чапман» (16+)
18.00 «Самые шокирующие гипотезы» (16+)
20.00 Х/ф «Танго и кэш» (16+)
21.50 «Водить по-русски» (16+)
23.25 «Загадки человечества» (18+)
0.30 Х/ф «Неуязвимый» (16+)
2.20 Т/с «Крот» (16+)

ТВ3

6.00 М/ф. (kat0+)
9.30, **18.00**, **17.30** Слепая 12+
10.30, **11.00**, **16.00**, **16.30**, **17.00** Гадалка 12+
11.30, **12.30** Не ври мне 12+
13.30 Т/с «Анна-Детективъ» (12+)
15.30 Мистические истории 16+
18.30 Т/с «Я отменяю смерть» (12+)
20.30 Т/с «Менталист» (12+)
23.00 Х/ф «Багровые реки» (16+)
1.00 Т/с «Однажды в сказке» (12+)
5.15 «Тайные знаки». «Особо опасно. Лекарства».

Звезда

6.00 Владимир Этуш (6+)
6.50 Юрий Никулин (6+)
7.45, **9.15**, **10.05**, **13.15**, **14.05** Т/с «1943» (16+)
9.00, **13.00**, **18.00**, **23.00** Новости дня
10.00, **14.00** Военные новости
16.15 Автомобили в погонах
18.35 Д/с «Подводная война». «П-1». «С-4» (12+)
20.10 «Не факт!» (6+)
20.40 «К-278. Нас учили бороться» (12+)
21.25 «Завещание маршала Ахромеева» (12+)
22.10 «Добровольский. Волков. Пацаев. Обреченный экипаж» (12+)
23.15 Х/ф «Подкидыш» (16+)
0.45 Х/ф «Веселые ребята» (16+)
2.35 Х/ф «Конец императора тайги» (16+)
4.20 Х/ф «Мировой парень» (6+)

ООО «Веста»
ПРИЁМНАЯ
радио стелла
Милицейская Волна
106.6FM
С 13.00 до 14.00 и с 20.00 до 21.00
ежедневно
ПРИВЕТЫ, ПОЗДРАВЛЕНИЯ, ПРИЗЫ!
(48762)7-31-51

ВТОРНИК, 26 ИЮНЯ

СДАЁТСЯ В АРЕНДУ НЕЖИЛОЕ ПОМЕЩЕНИЕ
Центр Новомосковска
(напротив кинотеатра “Победа”) 20 кв. м
8-953-952-92-21

Первый канал

5.00 «Доброе утро»
9.00, **12.00**, **15.00**, **3.00** Новости
9.15 Контрольная закупка
9.50 «Жить здорово!» (16+)
10.55, **3.55** «Модный приговор»
12.15, **1.10**, **3.05** «Время покажет» (16+)
15.15 «Время покажет»
15.50 «Мужское / Женское» (16+)
16.40 Футбол. Дания - Франция
19.00 «Пусть говорят» (16+)
20.00 «Время»
20.40 Футбол. Нигерия - Аргентина
23.00 Т/с «Садовое кольцо» (16+)
0.00 Т/с «Оттепель» (16+)

Россия 1

5.00, **9.15** «Утро России»
9.00, **11.00**, **14.00**, **17.00**, **20.00** Вести
9.55 «О самом главном» (12+)
11.40, **14.40**, **17.40**, **20.45** Местное время
12.00 «Судьба человека» (12+)
13.00, **19.00** «60 минут» (12+)
15.00 Т/с «Склифосовский» (12+)
18.00 «Андрей Малахов» (16+)
21.00 Т/с «Чужие родные» (12+)
23.00 «Вечер» (12+)
1.35 Т/с «Точки опоры» (16+)

НТВ

4.50 «Подозреваются все» (16+)
5.25, **6.05** Т/с «Я работаю в суде» (16+)
6.00, **10.00**, **13.00**, **16.00**, **19.00** Сегодня
6.30 «Деловое утро НТВ» (12+)
8.30, **10.25** Возвращение Мухтара (16+)
11.00 Т/с «Лесник» (16+)
13.25 Обзор. ЧП
14.00, **16.30** «Место встречи»
17.20 «ДНК» (16+)
18.15 «Реакция»
19.40 Т/с «Морские дьяволы.
23.30 «Итоги дня»
0.00 Т/с «Стервы» (18+)
0.55 «Место встречи» (16+)
2.50 Квартирный вопрос (0+)
3.55 Дорожный патруль

Матч ТВ

6.30 «Дорога в Россию» (12+)
7.00, **8.55**, **11.00**, **13.10**, **15.35**, **20.00** Новости
7.05, **0.05** Все на Матч
9.00 Футбол. Иран - Португалия
11.10 Футбол. Испания - Марокко
13.15 Футбол. Уругвай - Россия
15.15 «Уругвай - Россия. Live» (12+)
15.45, **18.55**, **20.05**, **22.55** Все на Матч! ЧМ 2018г.
16.45, **0.25** Футбол. Австралия - Перу
20.45 Футбол. Исландия - Хорватия
23.45 «ЧМ. Live» (12+)
2.25 Смешанные единоборства. UFC. Дональд Серроне против Леона Эдвардса
4.25 UFC Top-10. Неожиданные поражения (16+)
4.50 Д/ф «Тренер» (16+)
6.00 «Наши победы» (12+)

ТВ Центр

5.10, **17.00** «Естественный отбор» (12+)
6.00 «Настроение»
8.05 «Доктор И...» (16+)
8.40 Х/ф «Дело было в Пенькове» (12+)
10.35 Д/ф «Кирилл Лавров. Рыцарь петербургского образа» (12+)
11.30, **14.30**, **19.40**, **22.00**, **0.00** События
11.50 Х/ф «Гранчестер» (16+)
13.40, **4.20** «Мой герой. Раиса Рязанова» (12+)
14.50 Город новостей
15.05, **2.30** Т/с «Мисс Марпл Агаты Кристи» (12+)
17.50 Т/с «Узнай меня, если сможешь» (12+)
19.40, **22.00**, **0.00** События
20.00 «Право голоса» (16+)
22.00, **0.00** События
22.30 «Осторожно, мошенники! Отель «Лохотрон» (16+)
23.05 «Удар властью. Виктор Ющенко» (16+)
0.00 События
0.35 «Свадьба и развод. Вячеслав Тихонов и Нонна Мордюкова» (16+)
1.25 Д/ф «Несостоявшиеся генсеки» (12+)
2.15 «Петровка, 38»

Пятый канал

5.00, **9.00**, **13.00**, **22.00**, **0.00** Известия
5.25 М/ф (kat0+) (0+)
8.05, **9.25**, **13.25** Т/с «Братаны-2» (16+)
18.00, **18.45**, **19.35**, **20.25**, **21.10**, **22.30**, **23.15** Т/с «След». 16+
0.30 Т/с «Беспокойный участок» (16+)

СТС

6.00 М/с «Смешарики» (0+)
6.35 М/с «Команда турбо» (0+)
7.00 М/с «Шоу мистера Пибоди и Шермана» (0+)
7.25 М/с «Три кота» (0+)
7.40 М/с «Том и Джерри» (0+)
8.30 М/с «Кухня» (12+)
9.30, **0.30** Уральские пельмени 16+
9.50 Х/ф «Стюарт Литтл» (0+)
11.35 Х/ф «Человек-паук» (12+)
14.00 Т/с «Кухня» (12+)
21.00 Х/ф «Человек-паук-2» (12+)
23.30 «Шоу выходного дня. Избранное 1» (16+)
1.00 Х/ф «Хроники хуаду. Лезвие Розы» (12+)
3.05 Т/с «Выжить после» (16+)
4.05 Т/с «Крыша мира» (16+)
5.05 Скетчком «Это любовь» (16+)
5.35 «Ералаш»

ТНТ

7.00, **6.00** «ТНТ. Best» (16+)
9.00, **10.15**, **23.00**, **0.00** Дом 2. 16+
11.30 Т/с «Улица» (16+)
12.30 «Битва экстрасенсов». (16+)
14.00 Т/с «СашаТаня» (16+)
20.00 Т/с «Света с того света» (16+)
21.00 «Импровизация» (16+)
22.00 «Stand up» (16+)
1.05 «Импровизация». (16+)
3.05 Т/с «Убийство первой степени» (16+)
4.00 «Где логика?». (16+)

Че

6.00 «Смешно до боли» (16+)
7.00, **3.30** «Улетное видео» (16+)
9.00, **17.45**, **19.30**, **23.30** «Дорожные войны» (16+)
11.00, **18.30** «Утилизатор» (16+)
12.00, **21.30** «Решала» (16+)
13.00 Т/с «Солдаты» (12+)
16.00 Х/ф «Пляж» (12+)
0.00 Т/с «Больница Никербокер 2» (18+)
3.30 «Улетное видео» (16+)
4.00 Т/с «Закон и порядок. Преступный умысел» (16+)
5.00 «Лига 8файт» (16+)

Рен ТВ

5.00, **11.00** «Документальный проект» (16+)
7.00 «С бодрым утром!» (16+)
8.30, **12.30**, **16.30**, **19.30**, **23.00** «Новости» (16+)
9.00 «Военная тайна» (16+)
12.00, **16.00**, **19.00** «112» (16+)
13.00, **23.25** «Загадки человечества» (16+)
14.00 Д/ф «Засекреченные списки» (16+)
17.00 «Тайны Чапман» (16+)
18.00 «Самые шокирующие гипотезы» (16+)
20.00 Х/ф «Оз: великий и ужасный» (12+)
22.20 «Водить по-русски» (16+)
0.30 Х/ф «Джона хекс» (16+)
1.50 Т/с «Крот» (16+)

ТВ3

6.00, **5.45** М/ф. (kat0+)
9.30, **10.00**, **17.30** Слепая 12+
10.30 16.00 Гадалка 12+
11.30, **12.30** Не ври мне 12+
13.30 Т/с «Анна-Детективъ» (12+)
15.30 Мистические истории 16+
18.30 Т/с «Я отменяю смерть» (16+)
19.30 Т/с «Я отменяю смерть.» (12+)
20.30 Т/с «Менталист» (12+)
23.00 Х/ф «Убийца» (16+)
1.30 Т/с «Элементарно» (16+)

Звезда

6.00 «Легенды армии». Иван Черняховский. Иван Кожедуб (12+)
7.45, **9.15**, **10.05**, **13.15**, **14.05** Т/с «1943» (16+)
9.00, **13.00**, **18.00**, **23.00** Новости дня
10.00, **14.00** Военные новости
16.15 Автомобили в погонах
18.35 Д/с «Подводная война». «С-12». «Л-24» (12+)
20.10 «Не факт!» (6+)
20.40 Михаил Евдокимов (16+)
21.25 «Тайна перевала Дятлова» (16+)
22.10 Маяковский (16+)
23.15 Х/ф «Зайчик» (16+)
0.55 Х/ф «Она вас любит» (16+)
2.35 Х/ф «Улица полна неожиданностей» (16+)
3.55 Х/ф «Ночной патруль» (12+)

Ваша реклама на наших страницах
(48762) 3-82-70

СРЕДА, 27 ИЮНЯ

Первый канал

5.00 «Доброе утро»
9.00, **12.00**, **15.00**, **3.00** Новости
9.15 Контрольная закупка
9.50 «Жить здорово!» (16+)
10.55, **3.50** «Модный приговор»
12.15, **1.10**, **3.05** «Время покажет» (16+)
15.15 «Время покажет»
15.50 «Мужское / Женское» (16+)
16.40 Футбол. Южной Корея - Германия
19.00 «Пусть говорят» (16+)
20.00 «Время»
20.40 Футбол. Сербия - Бразилия
23.00 Т/с «Садовое кольцо» (16+)
0.00 Т/с «Оттепель» (16+)

Россия 1

5.00, **9.15** «Утро России»
9.00, **11.00**, **14.00**, **17.00**, **20.00** Вести
9.55 «О самом главном» (12+)
11.40, **14.40**, **17.40**, **20.45** Местное время
12.00 «Судьба человека» (12+)
13.00, **19.00** «60 минут» (12+)
15.00 Т/с «Склифосовский» (12+)
18.00 «Андрей Малахов» (16+)
21.00 Т/с «Чужие родные» (12+)
23.00 «Вечер» (12+)
1.35 Т/с «Точки опоры» (16+)

НТВ

4.50 «Подозреваются все» (16+)
5.25, **6.05** Т/с «Я работаю в суде» (16+)
6.00, **10.00**, **13.00**, **16.00**, **19.00** Сегодня
6.30 «Деловое утро НТВ» (12+)
8.30, **10.25** Возвращение Мухтара (16+)
11.00 Т/с «Лесник» (16+)
13.25 Обзор. ЧП
14.00, **16.30** «Место встречи»
17.20 «ДНК» (16+)
18.15 «Реакция»
19.40 Т/с «Морские дьяволы.
23.30 «Итоги дня»
0.00 Т/с «Стервы» (18+)
0.55 «Место встречи» (16+)
2.50 «Дачный ответ» (0+)
3.55 Дорожный патруль

Матч ТВ

6.30 «Дорога в Россию» (12+)
7.00, **8.55**, **11.20**, **13.25**, **15.30**, **20.00** Новости
7.05, **0.05** Все на Матч
9.00, **23.45** «ЧМ. Live» (12+)
9.20 Футбол. Исландия - Хорватия
11.25 Футбол. Дания - Франция
13.30 Футбол. Нигерия - Аргентина
15.35, **18.55**, **20.05**, **22.55** Все на Матч! ЧМ 2018г.
16.45, **0.25** Футбол. Мексика - Швеция
20.45 Футбол. Швейцария - Коста-Рика
2.25 Бокс. Ли Селби против Джоша Уоррингтона
4.30 Смешанные единоборства. UFC. Стивен Томпсон против Даррена Тилла

ТВ Центр

5.10, **17.00** «Естественный отбор» (12+)
6.00 «Настроение»
8.00 Х/ф «Жизнь и удивительные приключения робинзона Крузо» (16+)
9.50 Д/ф «Ирина Аллегрова. Моя жизнь - сцена» (12+)
11.30, **14.30**, **19.40**, **22.00**, **0.00** События
11.50 Х/ф «Гранчестер» (16+)
13.40, **4.25** «Мой герой. Андрей Максимов» (12+)
14.50 Город новостей
15.05, **2.30** Т/с «Мисс Марпл Агаты Кристи» (12+)
17.50 Т/с «Узнай меня, если сможешь» (12+)
20.00 «Право голоса» (16+)
22.30 «Линия защиты» (16+)
23.05 «90-е. Березовский против Примакова» (16+)
0.35 «Прощание. Джуна» (16+)
1.25 Д/ф «Ловушка для Андропова» (12+)
2.15 «Петровка, 38»

Пятый канал

5.00, **9.00**, **13.00**, **22.00**, **0.00** Известия
5.25 М/ф (kat0+) (0+)
8.00, **9.25**, **13.25** Т/с «Братаны-2» (16+)
18.00, **18.45**, **19.35**, **20.25**, **21.10**, **22.30**, **23.15** Т/с «След». 16+
0.30 Т/с «Беспокойный участок» (16+)

СТС

6.00 М/с «Смешарики» (0+)
6.35 М/с «Команда турбо» (0+)
7.00 М/с «Шоу мистера Пибоди и Шермана» (0+)
7.25 М/с «Три кота» (0+)
7.40 М/с «Том и Джерри» (0+)
8.30 М/с «Кухня» (12+)
9.30, **0.30** Уральские пельмени 16+
9.50 Х/ф «Стюарт литтл-2» (0+)
11.25 Х/ф «Человек-паук-2» (12+)
14.00 Т/с «Кухня» (12+)
21.00 Х/ф «Человек-паук-3. Враг в отражении» (12+)
23.50 «Шоу выходного дня. Избранное 2» (16+)
1.00 Х/ф «Все и сразу» (16+)
2.50 Т/с «Выжить после» (16+)
3.50 Т/с «Крыша мира» (16+)
4.50 Скетчком «Это любовь» (16+)
5.50 Музыка (16+)

ТНТ

7.00, **6.00** «ТНТ. Best» (16+)
9.00, **10.15**, **23.00**, **0.00** Дом 2. 16+
11.30 Т/с «Улица» (16+)
12.30 «Битва экстрасенсов». (16+)
14.00 Т/с «СашаТаня» (16+)
20.00 Т/с «Света с того света» (16+)
21.00 «Однажды в России» (16+)
22.00 «Stand up» (16+)
1.05 «Импровизация». (16+)
3.05 Т/с «Убийство первой степени» (16+)
4.00 «Где логика?». (16+)

Че

6.00 «Смешно до боли» (16+)
7.00, **3.30** «Улетное видео» (16+)
9.00, **18.00**, **19.30**, **23.30** «Дорожные войны» (16+)
11.00, **18.30** «Утилизатор» (16+)
12.00, **21.30** «Решала» (16+)
13.00 Т/с «Солдаты» (12+)
16.00 Х/ф «Пляж» (12+)
0.00 Т/с «Больница Никербокер 2» (18+)
4.00 Т/с «Закон и порядок. Преступный умысел» (16+)
5.00 «Лига 8файт» (16+)

Рен ТВ

5.00, **9.00** «Территория заблуждений» (16+)
6.00, **11.00** «Документальный проект» (16+)
7.00 «С бодрым утром!» (16+)
8.30, **12.30**, **16.30**, **19.30**, **23.00** «Новости» (16+)
12.00, **16.00**, **19.00** «112» (16+)
13.00, **23.25** «Загадки человечества» (16+)
14.00 Д/ф «Засекреченные списки» (16+)
17.00 «Тайны Чапман» (16+)
18.00 «Самые шокирующие гипотезы» (16+)
20.00 Х/ф «Маска Зорро» (12+)
22.30 «Смотреть всем!» (16+)
0.30 Х/ф «Глаза змеи» (16+)
2.15 Т/с «Крот» (16+)

ТВ3

6.00, **5.45** М/ф. (kat0+)
9.30, **10.00**, **17.30** Слепая 12+
10.30, **11.00**, **16.00**, **16.30**, **17.00** Гадалка 12+
11.30, **12.30** Не ври мне 12+
13.30 Т/с «Анна-Детективъ» (12+)
15.30 Мистические истории 16+
18.30 Т/с «Я отменяю смерть» (12+)
20.30 Т/с «Менталист» (12+)
23.00 Х/ф «Мисс конгениальность 2: прекрасна и опасна» (12+)
1.15 Т/с «Черный список» (16+)

Звезда

6.00 «Легенды космоса». Герман Титов (6+)
6.50 «Легенды космоса». «Звездные войны» (6+)
7.45, **9.15**, **10.05**, **13.15**, **14.05** Т/с «Вчера закончилась война» (16+)
9.00, **13.00**, **18.00**, **23.00** Новости дня
10.00, **14.00** Военные новости
16.15 Д/с «Автомобили в погонах»
18.35 Д/с «Подводная война». «Щ -216». «Щ- 212» (12+)
20.10 «Не факт!» (6+)
20.40 «Тайные дневники первого председателя КГБ» (12+)
21.25 «Игорь Курчатов. Загадка атомного гения» (12+)
22.10 «Маршал и Мадонна. История одной победы» (12+)
23.15 Х/ф «Табачный капитан» (16+)
0.55 Х/ф «Большая семья» (16+)
3.00 Х/ф «Карьера Димы Горина» (16+)
5.00 Д/ф «Маршалы Сталина. Александр Василевский» (12+)

SMS-СООБЩЕНИЯ

мини-ателье г.Нов-к, ул.Комсомольская, 1
8-953-185-71-05
vk.com|club126337516

Продаю дом д.РАКИТИНО
Газ, 40 соток земли.
тел 89539663414

Куплю офисную бумагу
А4 и А3 в пачках по 500 листов. **т. 8 903 840-8448**

САНТЕХ РАБОТЫ
8(953)-437-45-50,
Александр

Продам ДЁШЕВО ресивер «Триколор»+тарелка, 2 кабеля, ТВ «Rolsen». 5-32-88, 953-435-32-09

КУПЛЮ НЕДОРОГО Б/У ЛАПШЕРЕЗКУ
отечественного производства.
953-428-46-93

АВТОПОКРАСКА
ОПЫТ РАБОТЫ 18 ЛЕТ
8 953-422-0-422

РЕМОНТ КВАРТИР.
8-953-966-95-61

ЧЕТВЕРГ, 28 ИЮНЯ

Первый канал

5.00 «Доброе утро»
9.00, **12.00**, **15.00**, **3.00** Новости
9.15 Контрольная закупка
9.50 «Жить здорово!» (16+)
10.55, **3.50** «Модный приговор»
12.15, **1.10**, **3.05** «Время покажет» (16+)
15.15 «Время покажет»
15.50 «Мужское / Женское» (16+)
16.40 Футбол. Япония - Польша
19.00 «Пусть говорят» (16+)
20.00 «Время»
20.40 Футбол. Англия - Бельгия
23.00 Т/с «Садовое кольцо» (16+)
0.00 Т/с «Оттепель» (16+)

Россия 1

5.00, **9.15** «Утро России»
9.00, **11.00**, **14.00**, **17.00**, **20.00** Вести
9.55 «О самом главном» (12+)
11.40, **14.40**, **17.40**, **20.45** Местное время
12.00 Судьба человека» (12+)
13.00, **19.00** «60 минут» (12+)
15.00 Т/с «Склифосовский» (12+)
18.00 Андрей Малахов» (16+)
21.00 Т/с «Чужие родные» (12+)
23.00 «Вечер» (12+)
1.35 Т/с «Точки опоры» (16+)

НТВ

4.50 «Подозреваются все» (16+)
5.25, **6.05** Т/с «Я работаю в суде» (16+)
6.00, **10.00**, **13.00**, **16.00**, **19.00** Сегодня
6.30 Деловое утро (12+)
8.30, **10.25** Возвращение Мухтара (16+)
11.00 Т/с «Лесник» (16+)
13.25 Обзор. ЧП
14.00, **16.30** «Место встречи»
17.20 «ДНК» (16+)
18.15 «Реакция»
19.40 Т/с «Морские дьяволы.
23.30 «Итоги дня»
0.00 Т/с «Стервы» (18+)
0.55 «Место встречи» (16+)
2.55 Нашпотребнадзор (16+)
3.55 Дорожный патруль

Матч ТВ

6.30 «Дорога в Россию» (12+)
7.00, **8.55**, **11.20**, **13.25**, **15.30**, **20.00** Новости
7.05, **0.05** Все на Матч
9.00, **23.45** «ЧМ. Live» (12+)
9.20 Футбол. Швейцария - Коста-Рика
11.25 Футбол. Корея - Германия
13.30 Футбол. Сербия - Бразилия
15.40, **18.55**, **20.05**, **22.55** Все на Матч! ЧМ 2018г.
16.45, **0.25** Футбол. Сенегал - Колумбия
20.45 Футбол. Панама - Тунис
2.25 «Заявка на успех» (12+)
2.45 Смешанные единоборства. UFC. Аманда Нуньес против Ракель Пеннингтон. Алексей Олейник против Джуниора Альбини
4.50 Бокс. Энтони Джошуа против Джозефа Паркера. Александр Поветкин против Дэвида Прайса

ТВ Центр

5.10, **17.00** «Естественный отбор» (12+)
6.00 «Настроение»
8.10 «Доктор И...» (16+)
8.40 Х/ф «Сувенир для прокурора» (12+)
10.30, **0.35** Д/ф «Римма и Леонид Марковы. На весах судьбы» (12+)
11.30, **14.30**, **19.40**, **22.00**, **0.00** События
11.50 Х/ф «Гранчестер» (16+)
13.40, **4.25** «Мой герой. Роза Рымбаева» (12+)
14.50 Город новостей
15.05, **2.35** Т/с «Мисс Марпл Агаты Кристи» (12+)
17.55 Т/с «Узнай меня, если сможешь» (12+)
20.00 «Право голоса» (16+)
22.30 «10 самых... Жестокие нападения на звезд» (16+)
23.05 Д/ф «Вторая семья: жизнь на разрыв» (12+)
1.25 Д/ф «Март 85-го. Как Горбачев пришел к власти» (12+)
2.20 «Петровка, 38»

Пятый канал

5.00, **9.00**, **13.00**, **22.00**, **0.00** Известия
5.25 М/ф (kat0+) (0+)
8.00, **9.25**, **13.25** Т/с «Братаны-2» (16+)
18.00, **18.50**, **19.35**, **20.20**, **21.10**, **22.30**, **23.20** Т/с «След». 16+
0.30 Х/ф «Близнец» (12+)
2.40 «Большая разница» (16+)

СТС

6.00 М/с «Смешарики» (0+)
6.35 М/с «Команда турбо» (0+)
7.00 М/с «Шоу мистера Пибоди и Шермана» (0+)
7.25 М/с «Три кота» (0+)
7.40 М/с «Том и Джерри» (0+)
8.30 М/с «Кухня» (12+)
9.30, **1.00** Х/ф «Папина дочка» (0+)
11.10 Х/ф «Человек-паук-3. Враг в отражении» (12+)
14.00 Т/с «Воронины» (16+)
21.00 Х/ф «Женщина-кошка» (12+)
23.05 «Шоу выходного дня. Избранное 3» (16+)
0.30 Уральские пельмени 16+
2.30 Т/с «Выжить после» (16+)
3.30 Т/с «Крыша мира» (16+)
4.30 Скетчком «Это любовь» (16+)
5.30 «Ералаш»

ТНТ

7.00, **6.00** «ТНТ. Best» (16+)
9.00, **10.15**, **23.00**, **0.00** Дом 2. 16+
11.30 Т/с «Улица» (16+)
12.30 «Битва экстрасенсов». (16+)
14.00 Т/с «СашаТаня» (16+)
20.00 Т/с «Света с того света» (16+)
21.00 «Шоу «Студия Союз» (16+)
22.00 «Stand up» (16+)
1.05 «Импровизация». (16+)
3.00 «ТНТ-Club» (16+)

Че

6.00 «Смешно до боли» (16+)
7.00, **3.10** «Улетное видео» (16+)
9.00, **18.00**, **19.30**, **23.30** «Дорожные войны» (16+)
11.00, **18.30** «Утилизатор» (16+)
12.00, **21.30** «Решала» (16+)
13.00 Т/с «Солдаты» (12+)
16.00 Х/ф «Пляж» (12+)
0.00 Т/с «Больница Никербокер 2» (18+)
4.00 Т/с «Закон и порядок. Преступный умысел» (16+)
5.00 «Лига 8файт» (16+)

Рен ТВ

5.00, **9.00** «Документальный проект» (16+)
7.00 «С бодрым утром!» (16+)
8.30, **12.30**, **16.30**, **19.30**, **23.00** «Новости» (16+)
12.00, **16.00**, **19.00** «112» (16+)
13.00, **23.25** «Загадки человечества» (16+)
14.00 Д/ф «Засекреченные списки» (16+)
17.00 «Тайны Чапман» (16+)
18.00 «Самые шокирующие гипотезы» (16+)
20.00 Х/ф «Легенда Зорро» (16+)
22.20 «Смотреть всем!» (16+)
0.30 Х/ф «Нечего терять» (16+)
2.15 Т/с «Крот» (16+)

ТВ3

6.00 М/ф. (kat0+)
9.30, **10.00**, **17.30** Слепая 12+
10.30, **11.00**, **16.00**, **16.30**, **17.00** Гадалка 12+
11.30, **12.30** Не ври мне 12+
13.30 Т/с «Анна-Детективъ» (12+)
15.30 Мистические истории 16+
18.30 Т/с «Я отменяю смерть» (12+)
20.30 Т/с «Менталист» (12+)
23.00 Х/ф «Дрейф» (16+)
0.45 Т/с «Пятая стража. Схватка» (16+)

Звезда

6.00 «Последний день». Александр Лебедь (12+)
6.50 «Последний день». Муслим Магомаев (12+)
7.45, **9.15**, **10.05**, **13.15**, **14.05** Т/с «Вчера закончилась война» (16+)
9.00, **13.00**, **18.00**, **23.00** Новости дня
10.00, **14.00** Военные новости
16.15 Д/ф «Остров гогланд. Война на холодных островах» (12+)
18.35 Д/с «Подводная война». «С-9». «Д-2» (12+)
20.10 «Не факт!» (6+)
20.40 «Код доступа». Джон перкинс (12+)
21.25 «Код доступа». Саддам Хусейн (12+)
22.10 «Код доступа». «Ангела Меркель. Секрет ее власти» (12+)
23.15 Х/ф Чужая родня» (16+)
1.10 Х/ф «Криминальный талант» (16+)
4.15 Х/ф «Шестой» (12+)

ООО "НиВ" изготовит памятники:
- из гранита черного, красного, серого
- белого и серого мрамора и крошки
Более 90 видов. Доставка и установка.
По желанию: хранение памятников на складе бесплатно.
СКИДКА 5%
Новомосковск, ул. Техническая. д. 6-б
(2-я остановка от вокзала, авт. №5, 5к, 171, 173, 174)
www.niv71.ru 8-920-773-16-18
Тел. (48762) 2-83-40

тел. **6-19-37**
8-980-727-43-35
главный офис г.Новомосковск
ЭЛИТ

"Выставочный салон надгробных памятников"
ЭЛИТ

ПАМЯТНИКИ
Гранит, мраморная крошка, памятники из искусственого мрамора.
Ограды. Столы. Лавочки. Кресты металл, дуб, сосна.
Оформление портретов любой сложности. Металлокерамика. Тротуарная плитка.
Индивидуальный подход к каждому клиенту. Оформление памятников по Вашим и нашим эскизам.
Памятники от эконом до элитных.
Скидки постоянным клиентам. Рассрочка. Установка. Доставка. Хранение готовых заказов.
г.Новомосковск ул.Кирова д.3/25 (во дворе маг-на Школьник) пон.-пятн. 9-00 18-00 субб. 10-00 15-00
г.Узловая новое кладбище
Узловский р-н село Каменка при въезде на кладбище
ИП Савостьянов В.В.

НАТЯЖНЫЕ ПОТОЛКИ
8-903-844-19-80
ИП Чевплянский ГВ

ПЯТНИЦА, 29 ИЮНЯ

Первый канал

5.00 «Доброе утро»
9.00, **12.00**, **15.00**, **18.00** Новости
9.15 Контрольная закупка
9.50 «Жить здорово!» (16+)
10.55 «Модный приговор»
12.15, **17.00**, **18.25** «Время покажет» (16+)
15.15 «Давай поженимся!» (16+)
16.00 Мужское / Женское» (16+)
18.50 «Поле чудес»
20.00 «Время»
20.40 «Три аккорда» (12+)
22.35 Т/с Садовое кольцо» (16+)
23.35 Т/с «Оттепель» (16+)
0.40 «Городские пижоны» (12+)
1.50 Х/ф «Харлей дэвидсон и ковбой мальборо» (16+)
3.40 Х/ф «Человек в красном ботинке» (12+)

Россия 1

5.00, **9.15** «Утро России»
9.00, **11.00**, **14.00**, **17.00**, **20.00** Вести
9.55 «О самом главном» (12+)
11.40, **14.40**, **17.40**, **20.45** Местное время
12.00 «Судьба человека» (12+)
13.00, **19.00** «60 минут» (12+)
15.00 Т/с Склифосовский» (12+)
18.00 «Андрей Малахов» (16+)
21.00 «Юморина» (12+)
23.50 Х/ф «Одинокие сердца» (12+)

НТВ

4.50 «Подозреваются все» (16+)
5.25, **6.05** Т/с «Я работаю в суде» (16+)
6.00, **10.00**, **13.00**, **16.00**, **19.00** Сегодня
6.30 «Деловое утро НТВ» (12+)
8.30, **10.25** Возвращение Мухтара (16+)
11.00 Т/с «Лесник» (16+)
13.25 Обзор. ЧП
14.00, **16.30** «Место встречи»
17.20 «ДНК» (16+)
18.15 ЧП. Расследование» (16+)
19.40 Т/с «Морские дьяволы.
23.40 «Захар Прилепин. Уроки русского» (12+)
0.10 Т/с «Стервы» (18+)
1.05 «Мы и наука. Наука и мы» (12+)
2.05 «Место встречи» (16+)
4.00 Дорожный патруль

Матч ТВ

6.30 «Дорога в Россию» (12+)
7.00, **8.55**, **11.00**, **13.05**, **15.15**, **17.20**, **22.25** Новости
7.05, **20.00**, **23.45** Все на Матч
9.00 Футбол. Панама - Тунис
11.05 Футбол. Япония - Польша
13.15 Футбол. Англия - Бельгия
15.20, **17.30** Футбол. (0+)
19.30, **23.15** «ЧМ. Live» (12+)
20.45, **22.05** «Есть только миг...» (12+)
21.05 Тотальный футбол
22.30 Все на Матч! ЧМ 2018г.
0.05 Х/ф «Защитник» (16+)
2.10 Х/ф «Максимальный риск» (16+)
4.00 Bellator
6.00 «НЕфутбольная страна» (12+)

ТВ Центр

6.00 «Настроение»
8.10 Д/ф «Евгений Евстигнеев. Мужчины не плачут» (12+)
9.05, **11.50**, **15.05** Т/с «Судебная колонка» (12+)
11.30, **14.30**, **22.00** События
14.50 Город новостей
16.35 Х/ф «Тайна двух океанов» (12+)
19.30 «В центре событий»
20.40 «Красный проект» (16+)
22.30 «Обложка. Большая красота» (16+)
23.05 Д/ф «Политтехнолог Ванга» (16+)
23.55 Д/ф «Игорь Старыгин. Последняя дуэль» (12+)
0.55 Х/ф «Горбун» (6+)
3.00 «Петровка, 38»
3.15 Х/ф «От зари до зари» (12+)

Пятый канал

5.00, **9.00**, **13.00** Известия
5.25 М/ф (kat0+) (0+)
7.10, **9.25**, **13.25** Т/с «Оперативный псевдоним» (16+)
18.40, **19.35**, **20.25**, **21.10**, **22.00**, **22.50**, **23.30**, **0.20** Т/с «След». 16+
1.10, **1.55**, **2.35**, **3.15**, **3.50**, **4.30** Т/с «Детективы». 16+

СТС

6.00 М/с «Смешарики» (0+)
6.35 М/с «Команда турбо» (0+)
7.00 М/с «Шоу мистера Пибоди и Шермана» (0+)
7.25 М/с «Три кота» (0+)
7.40 М/с «Том и Джерри» (0+)
8.30 М/с «Кухня» (12+)
9.30, **19.00**, **19.30** Уральские пельмени 16+
9.35 Х/ф «Последний отпуск» (16+)
11.55 Х/ф «Женщина-кошка» (12+)
14.00 Т/с «Воронины» (16+)
21.00 Х/ф «Игра эндера» (12+)
23.15 Х/ф «Очень страшное кино» (16+)
0.55 Х/ф «Образцовый самец №2» (16+)
2.50 Х/ф «Хроники риддика. Черная дыра» (16+)
4.55 Скетчком «Это любовь» (16+)

ТНТ

7.00, **6.00** «ТНТ. Best» (16+)
9.00, **10.15**, **23.00**, **0.00** Дом 2. 16+
11.30 Т/с «Улица» (16+)
12.30 «Битва экстрасенсов». (16+)
14.00 Т/с «СашаТаня» (16+)
20.00 «Comedy Woman» (16+)
21.00 «Комеди Клаб» (16+)
22.00 «Не спать!». (16+)
1.00 «Такое кино!»
1.35 Х/ф «Большой год» (12+)
3.40 М/ф «Подводная братва» (12+)

Че

6.00 «Смешно до боли» (16+)
7.00, **3.40** «Улетное видео» (16+)
9.00, **18.15** «Дорожные войны» (16+)
11.00, **18.30** «Утилизатор» (16+)
12.00 «Решала» (16+)
13.00 Т/с «Солдаты» (12+)
16.00 Х/ф «Семейный бизнес» (16+)
19.30 Х/ф «Ослепленный желаниями» (16+)
21.20 Х/ф «Дьявол и дэниэл уэбстер» (16+)
23.20 Х/ф «Мошенники» (12+)
1.10 Х/ф «Простой план» (16+)
4.00 Т/с «Закон и порядок. Преступный умысел» (16+)
5.00 «Лига 8файт» (16+)

Рен ТВ

5.00, **9.00** «Документальный проект» (16+)
7.00 «С бодрым утром!» (16+)
8.30, **12.30**, **16.30**, **19.30** «Новости» (16+)
12.00, **16.00**, **19.00** «112» (16+)
13.00 «Загадки человечества» (16+)
14.00 Д/ф «Засекреченные списки» (16+)
17.00 «Тайны Чапман» (16+)
18.00 «Самые шокирующие гипотезы» (16+)
20.00 Д/ф «Через одно место: откуда растут руки?» (16+)
21.00 Д/ф «Проклятие клада древних славян» (16+)
23.00 Д/ф «Тайна убийства Григория Распутина» (16+)
23.50 Х/ф «Последние рыцари» (18+)
2.00 Х/ф «Выхода нет» (16+)
3.50 Х/ф «Вероника Марс» (16+)

ТВ3

6.00 М/ф. (kat0+)
9.30, **17.30**, **10.00** Слепая 12+
10.30, **11.00**, **16.00**, **16.30**, **17.00** Гадалка 12+
11.30, **12.30** Не ври мне 12+
13.30 Т/с Анна-Детективъ» (12+)
15.30 Мистические истории 16+
18.00 «Дневник экстрасенса с Дарией Воскобоевой». (16+)
19.00 «Человек-невидимка». «Сергей Пахомов». (12+)
20.00 Х/ф «Вспомнить все» (16+)
22.15 Х/ф «Электра» (12+)
0.00 Х/ф «Геракл» (12+)
3.15 Х/ф «Невероятный берт уандерстоун» (16+)
5.15 «Тайные знаки». «Фактор риска. Ремонт». (12+)

Звезда

6.10, **9.15**, **10.05**, **13.15**, **14.05**, **18.35** Т/с «Страсти по Чапаю» (16+)
9.00, **13.00**, **18.00**, **23.00** Новости дня
10.00, **14.00** Военные новости
20.45, **23.15** Т/с «Снайпер. Оружие возмездия» (16+)
0.30 Х/ф «Единственная дорога» (12+)
2.25 Х/ф «Семь часов до гибели» (6+)
3.50 Х/ф «Я служу на границе» (6+)

СУББОТА, 30 ИЮНЯ

Первый канал

5.20 Т/с «Фантазия белых ночей» (12+)
6.00, **10.00**, **12.00**, **18.00** Новости
6.10 Фантазия белых ночей» (12+)
7.40 «Играй, гармонь любимая!»
8.25 «Смешарики. Новые приключения»
8.40 «Умницы и умники» (12+)
9.45 «Слово пастыря»
10.15 «Неслужебный роман Л. Ивановой» (12+)
11.10 «Теория заговора» (16+)
12.15 «В. Соломин. «...И вагон любви нерастраченной!» (12+)
13.10 Х/ф «Женщины» (16+)
15.10 Вместе с дельфинами (16+)
17.00 «Кто хочет стать миллионером?»
18.15 «Сегодня вечером» (16+)
20.00 «Время»
20.40 Футбол. 1/8 финала
23.00 Т/с «Садовое кольцо» (16+)
0.00 Т/с «Оттепель» (16+)
1.20 Х/ф «Другая женщина» (18+)
3.25 Х/ф «Делайте ваши ставки!» (16+)

Россия 1

4.45 Т/с «Срочно в номер! На службе закона» (12+)
6.35 Мульт утро. «Маша и медведь»
7.10 «Живые истории»
8.00 Россия. Местное время (12+)
9.00 «По секрету всему свету»
9.20 «Сто к одному»
10.10 «Пятеро на одного»
11.00 Вести
11.20 Местное время
11.40 «Смеяться разрешается»
12.55 Х/ф «Пластмассовая королева» (12+)
16.45 Футбол. 1/8 финала
19.00 «Привет, Андрей!» (12+)
20.00 Вести в субботу
21.00 Х/ф «Просто Роман» (12+)
1.00 Х/ф «Сердце без замка» (12+)
3.15 Т/с «Личное дело» (16+)

НТВ

5.00 «ЧП. Расследование» (16+)
5.40 «Звезды сошлись» (16+)
7.25 Смотр (0+)
8.00, **10.00**, **16.00** Сегодня
8.20 Их нравы (0+)
8.40 «Готовим» (0+)
9.15 «Кто в доме хозяин?» (16+)
10.20 Главная дорога (16+)
11.00 «Еда живая и мертвая» (12+)
12.00 Квартирный вопрос (0+)
13.05 «Поедем, поедим!» (0+)
14.00 «Жди меня» (12+)
15.05 Своя игра (0+)
16.20 «Однажды...» (16+)
17.00 «Секрет на миллион». Б. Киркоров (16+)
19.00 «Центральное телевидение»
20.00 Х/ф «Пляж. Жаркий сезон» (12+)
23.55 «Международная пилорама» (18+)
0.55 «Квартирник НТВ у Маргулиса» (16+)
1.55 Х/ф «Гость» (16+)

Матч ТВ

6.30 «Дорога в Россию» (12+)
7.00 Х/ф «Некуда бежать» (16+)
8.45 Все на Матч! ЧМ 2018г. События недели (12+)
9.15, **12.55**, **13.55** Новости
9.25 «Вэлкам ту Раша» (12+)
9.55, **17.00**, **21.00** Футбол. (0+)
11.55 Тотальный футбол (12+)
13.05 «Есть только миг...» (12+)
13.25 «По России с футболом» (12+)
14.00, **19.00**, **23.00** Все на Матч! ЧМ 2018г.
15.55 Формула-1. Гран-при Австрии
23.45 «ЧМ. Live» (12+)
0.05 Все на Матч
0.25 Бокс. Майкл Конлан против Адеилсона Дос Сантоса. Джоно Кэрролл против Деклана Джерати
2.25 Бокс. Андрей Сироткин против Райана Форда
3.25 Волейбол. Мужчины. Финал. «Зенит-Казань» - «Чивитанова»

ТВ Центр

5.30 «Марш-бросок» (12+)
5.30 Д/ф «Политтехнолог Ванга» (16+)
5.55 Х/ф «Жизнь и удивительные приключения робинзона Крузо» (16+)
7.45 «Православная энциклопедия» (6+)
8.15 Х/ф «Приключения желтого чемоданчика» (16+)
9.35 11.45 Х/ф «Тайна двух океанов» (12+)
11.30, **14.30**, **23.30** События
12.50 Х/ф «Виолетта из атамановки» (12+)
14.45 «Виолетта из Атамановки». Продолжение (12+)
17.00 Х/ф «Женщина его мечты» (12+)
21.00 «Постскриптум»
22.10 «Красный проект» (16+)
23.40 «Право голоса»
3.20 «Власть олинклюзив» (16+)
3.55 «90-е. Березовский против Примакова» (16+)
4.40 Виктор Ющенко (16+)

Пятый канал

5.05, **5.45**, **6.25**, **7.10**, **7.55** Т/с «Детективы». 16+
8.35 «День ангела» (0+)
9.00-23.25 Т/с «След». 16+
0.15 Х/ф «Любовь под прикрытием» (16+)
2.15 «Большая разница» (16+)

СТС

6.00 М/с «Смешарики» (0+)
6.20 М/с «Команда турбо» (0+)
6.45 М/с «Шоу мистера Пибоди и Шермана» (0+)
7.10 М/с «Том и Джерри» (0+)
7.35 М/с «Новаторы» (6+)
7.50 М/с «Три кота» (0+)
8.05 М/с «Тролли. Праздник продолжается!» (6+)
8.30, **11.30**, **16.00**, **16.30** Уральские пельмени 16+
9.30 «Просто кухня» (12+)
10.30 «Успеть за 24 часа» (16+)
12.00 Анимационный «Монстры против пришельцев» (12+)
13.50 Х/ф «Игра эндера» (12+)
18.00 Х/ф «Темный рыцарь» (16+)
21.00 Х/ф «Темный рыцарь. Возрождение легенды» (16+)
23.30 Х/ф «Очень страшное кино-2» (16+)
1.45 «Не шутите с Зоханом» США, 2008г. (16+)
3.55 Х/ф «Образцовый самец №2» (16+)

ТНТ

7.00, **8.30**, **6.00** “ТНТ. Best» (16+)
8.00, **3.25** “ТНТ Music» (16+)
9.00 «Агенты 003» (16+)
9.30, **10.30**, **23.00**, **0.00** Дом 2. 16+
11.30 Т/с «Физрук» (16+)
21.00 Х/ф «Пиксели» (12+)
1.00 Х/ф «Город воров» (16+)

Че

6.00 Мультфильмы (0+)
8.00, **9.30**, **3.45** «Улетное видео» (16+)
8.30 «Улетные животные» (16+)
10.30 Х/ф «Казино рояль» (12+)
13.10 Х/ф «Никогда не говори никогда» (12+)
15.50 Х/ф «Ослепленный желаниями» (16+)
17.30 Х/ф «Дьявол и дэниэл уэбстер» (16+)
19.30 Х/ф «Мошенники» (12+)
21.30 Х/ф «Семейный бизнес» (16+)
23.40 Х/ф «Бердмэн» (18+)
2.00 Х/ф «Умри со мной» (16+)

Рен ТВ

5.00 Х/ф «Вероника Марс» (16+)
5.50, **16.35**, **2.20** «Территория заблуждений» (16+)
7.15 Х/ф «Капитан крюк» (12+)
10.00 «Минтранс» (16+)
11.00 «Самая полезная программа» (16+)
12.00 «Военная тайна» (16+)
16.30 «Новости» (16+)
18.30 Д/ф «Засекреченные списки. Самые смешные» (16+)
20.20 Х/ф «Неудержимые» (16+)
22.20 Х/ф «Неудержимые-2» (16+)
0.00 Х/ф «Неудержимые-3» (16+)

ТВ3

6.00 М/ф. (kat0+)
10.00 Т/с «Горец» (16+)
13.30 Х/ф «Геракл» (12+)
16.45 Х/ф «Вспомнить все» (16+)
19.00 Х/ф «Скайлайн» (16+)
20.45 Х/ф «Возвращение супермена» (12+)
23.45 Х/ф «Сфера» (16+)
2.30 Х/ф «Дрейф» (16+)
4.15 «Тайные знаки». «Фактор риска. Отпуск». (12+)
5.15 «Тайные знаки». «Особо опасно. Школа».

Звезда

5.25 Х/ф «Родная кровь» (12+)
7.10 Х/ф «Шофер поневоле» (6+)
9.00, **13.00**, **18.00**, **23.00** Новости дня
9.15 «Легенды цирка». Филатовы (6+)
9.40 «Не факт!» (6+)
10.10 «Легенды спорта». Эдуард Стрельцов (6+)
10.45, **13.15** Х/ф «Ошибка резидента» (12+)
13.50 Х/ф «Судьба резидента» (12+)
17.05, **18.25** Х/ф «Возвращение резидента» (12+)
20.15 Х/ф «Конец операции «Резидент» (12+)
23.20 Х/ф «Следы на снегу» (6+)
0.55 Х/ф «Единственная...» (16+)
2.50 Х/ф «Я тебя никогда не забуду» (16+)
4.35 Д/ф «Юрий Гагарин. Первый из первых» (6+)

ВОСКРЕСЕНЬЕ, 1 ИЮЛЯ

Первый канал

5.20 Т/с «Фантазия белых ночей» (12+)
6.00, **10.00**, **12.00** Новости
6.10 «Фантазия белых ночей» (12+)
7.30 «Смешарики. ПИН-код»
7.45 «Часовой» (12+)
8.15 «Здоровье» (16+)
9.20 «Угадай мелодию» (12+)
10.15 «Олег Видов. С тобой и без тебя» (12+)
11.15 «Честное слово»
12.15 «А. Вертинская. Бегущая по волнам» (12+)
13.10 Х/ф «Человек-амфибия» (16+)
15.00 «М. Козаков. «Разве я не гениален?!» (12+)
15.55 «Большие гонки»
17.15 «Кто хочет стать миллионером?»
18.10 «Звезды под гипнозом» (16+)
20.00 Воскресное «Время»
20.40 Футбол. 1/8 финала
23.00 Музыкальная премия «Жара»
0.50 Х/ф «Сицилийский клан» (16+)
3.05 «Модный приговор»
4.05 Контрольная закупка

Россия 1

4.55 Т/с «Срочно в номер! На службе закона» (12+)
6.45 «Сам себе режиссер»
7.35, **3.25** «Смехопанорама»
8.05 «Утренняя почта»
8.45 Вести-Москва
9.25 «Сто к одному»
10.10 «Когда все дома»
11.00 Вести
11.20 «Смеяться разрешается»
12.35 Х/ф «Никому не говори» (12+)
16.45 Футбол. 1/8 финала
19.00 Вести недели
21.30 «Воскресный вечер» (12+)
0.30 «Дежурный по стране»
1.30 Т/с «Право на правду» (12+)

НТВ

5.00 Х/ф «Свой среди чужих, чужой среди своих» (0+)
6.55 «Центральное телевидение» (16+)
8.00, **10.00**, **16.00** Сегодня
8.20 Их нравы (0+)
8.45 «Устами младенца» (0+)
9.25 Едим дома (0+)
10.20 «Первая передача» (16+)
11.00 «Чудо техники» (12+)
11.50 «Дачный ответ» (0+)
13.00 «Нашпотребнадзор» (16+)
14.00 «У нас выигрывают!» (12+)
15.05 Своя игра (0+)
16.20 Следствие вели. (16+)
18.00 «Новые русские сенсации» (16+)
19.00 Итоги недели
20.10 Х/ф «Пляж. Жаркий сезон» (12+)
0.20 Х/ф «Медвежья хватка» (16+)
4.00 Дорожный патруль

Матч ТВ

6.30 Все на Матч! ЧМ 2018г. События недели (12+)
7.00 Х/ф «Воскрешая чемпиона» (16+)
9.05 На пути к финалу Суперсерии. Гассиев & Усик (16+)
11.00, **12.30**, **18.15** Новости
11.10, **23.45** «ЧМ. Live» (12+)
11.30 «Плей-офф ЧМ по футболу» (12+)
12.35 «Есть только миг...» (12+)
12.55, **20.55** Футбол. ЧМ- 2018г.
14.55, **18.55**, **22.55** Все на Матч! ЧМ 2018г.
15.50 Формула-1. Гран-при Австрии
18.25 «По России с футболом» (12+)
0.05 Все на Матч
0.25 Футбол. (0+)
2.25 Д/ф «Крутой вираж» (16+)
4.00 Формула-1. Гран-при Австрии (0+)

ТВ Центр

5.10 Д/ф «Вторая семья: жизнь на разрыв» (12+)
6.10 Х/ф «Ссора в Лукашах» (12+)
8.00 «Фактор жизни» (12+)
8.30 «Короли эпизода. Борислав Брондуков» (12+)
9.20 Х/ф «Горбун» (6+)
11.30, **0.10** События
11.45 Д/ф «Игорь Старыгин. Последняя дуэль» (12+)
12.40 Х/ф «Секрет неприступной красавицы» (12+)
14.30 Московская неделя
15.00 «Хроники московского быта. Когда женщина пьет» (12+)
15.55 «90-е. Граждане барыги!» (16+)
16.40 «Прощание. Владислав Листьев» (16+)
17.35 Х/ф «Больше, чем врач» (12+)
21.25 Х/ф «Коготь из мавритании» (12+)
0.30 «Коготь из Мавритании». Продолжение (12+)
1.20 «Петровка, 38»
1.30 Х/ф «Джинн» (12+)

Пятый канал

5.00 Моя правда. Валерий Золотухин» (12+)
5.55 Моя правда. Наталья Андрейченко» (12+)
6.45 Моя правда. Дмитрий Дюжев» (12+)
7.40 Моя правда. Таисия Повалий» (12+)
8.30 Моя правда. Римма Маркова» (12+)
9.30 Моя правда. Алексей Панин» (12+)
10.20 Моя правда. Любовь Соколова» (12+)
11.15 Моя правда. Александр Михайлов» (12+)
12.10 Моя правда. Зинаида Кириенко» (12+)
13.05 Моя правда. Олег и Михаил Ефремовы» (12+)
14.00 Моя правда. Анастасия Заворотнюк» (12+)
14.55 Т/с «Обнимая небо» (16+)
2.50 «Большая разница» (16+)

СТС

6.00 М/с «Смешарики» (0+)
6.45 М/с «Том и Джерри» (0+)
7.10, **8.05** М/с «Тролли!» (6+)
7.35 М/с «Новаторы» (6+)
7.50 М/с «Три кота» (0+)
8.30, **16.00**, **9.00** Уральские пельмени 16+
10.10 Х/ф «Звездная пыль» (16+)
12.45 Х/ф «Темный рыцарь. Возрождение легенды» (16+)
16.30, **1.35** Х/ф «Без чувств» (16+)
18.10 Х/ф «Бэтмен. Начало» (12+)
21.00 Х/ф «Бэтмен против супермена. На заре справедливости» (16+)
0.00 Х/ф «Очень страшное кино-3» (16+)
3.15 Х/ф «Взрослые дети развода» (16+)
4.55 Скетчком «Это любовь» (16+)
5.25 «Ералаш»

ТНТ

7.00, **8.00**, **6.00** «ТНТ. Best» (16+)
7.30 «Агенты 003» (16+)
9.00, **10.00**, **23.00**, **0.00** Дом 2. 16+
11.00 «Перезагрузка» (16+)
12.00 «Большой завтрак» (16+)
12.30, **20.00** «Где логика?» (16+)
19.30 «Где логика?»
22.00 «Комик в городе» (16+)
1.00 «Такое кино!»
1.35 М/ф «Труп невесты» (12+)
3.05 «ТНТ Music» (16+)
3.35 «Импровизация». (16+)
5.00 «Где логика?». (16+)

Че

6.00 Мультфильмы (0+)
8.00, **2.30** «Улетное видео» (16+)
8.30 «Улетные животные» (16+)
9.30 Х/ф «Туман-2» (16+)
12.40 Х/ф «Застава жилина» (16+)
22.50 Х/ф «Искатель воды» (16+)
1.00 Х/ф «За линией огня» (16+)
5.00 «Лига 8файт» (16+)

Рен ТВ

5.00 «Территория заблуждений» (16+)
7.50 Х/ф «Неудержимые» (16+)
9.45 Х/ф «Неудержимые-2» (16+)
11.30 Х/ф «Неудержимые-3» (16+)
13.45 Т/с «Игра престолов» (16+)
0.00 «Соль. Музыка поколения 90-х. Часть 2» (16+)
2.20 «Военная тайна» (16+)

ТВ3

6.00 М/ф. (kat0+)
10.00 Т/с «Элементарно» (16+)
13.30 «Магия чисел». (12+)
14.00 Х/ф «Возвращение супермена» (12+)
17.00 Х/ф «Электра» (12+)
18.45 Х/ф «Другой мир» (16+)
21.00 Х/ф «Другой мир 2: эволюция» (16+)
23.00 Х/ф «Скайлайн» (16+)
0.45 Х/ф «Смертельная битва: истребление» (16+)
2.30 Х/ф «Сфера» (16+)
5.15 «Тайные знаки». «Особо опасно. Жилье». (12+)

Звезда

5.20 Х/ф «Осторожно, бабушка!» (16+)
7.00 Х/ф «Застава в горах» (12+)
9.00, **13.00**, **18.00** Новости дня
9.15 «Военная приемка» (6+)
11.50, **13.15** Х/ф «Львиная доля» (12+)
14.20 Т/с «Снайпер. Оружие возмездия» (16+)
18.25 Д/с «Неизвестная война. Великая Отечественная» (12+)
1.20 Т/с «Улики» (16+)

ЗАПЧАСТИ
- к экскаваторам ЭО-2621, ЭО-3323, ЕК-12-18, ЕК-270, ЭО-4225, ЭО-5126
- бульдозерам Б-170, ДТ-75, Т-10
- автогрейдерам ДЗ-122, 180, 98
- погрузчикам ТО-18, ТО-28, ТО-30
- тракторам МТЗ, ЛТЗ, ЮМЗ, К-701
- компрессорам ПКСД-3.5, 5.25
- автокранам КС-3575, 3577
- ремкомплекты РТИ, ЭЛКОНТ отечественные и импортные
- стёкла для спецтехники

Тула, ул.Рогожинская, 18 (вход через проходную) тел. 8-910-948-52-77, т/ф 36-78-52, 70-15-73
ООО «Перитон»

СРОЧНЫЙ ВЫКУП АВТО
Можно аварийное
8-915-781-56-16

Ищу работу
АВТОПОКРАСКА. КАЧЕСТВО, ГАРАНТИЯ! ОПЫТ РАБОТЫ 17 ЛЕТ.
8-953-422-0-422

РЕКЛАМА «Н-РЕГИОН» 3-82-70

ГРУЗОВОЙ РАЗБОР
ЗИЛ 5301 (бычок), ГАЗ 3309, ГАЗ 33104, 33106 (Валдай)
ММЗ 240, 243, 245 (Е0,Е1,Е2,Е3,Е4)
Новые запчасти в наличии и на заказ
НАЛ, Б/Л
ООО «РЕСПЕКТ СЕРВИС ПРО»
г.Тула, Новомосковское шоссе, 19 (Рынок «Автодрайв»)
8(952)019-88-87
часы работы с 9 до 19, суббота с 9 до 17, воскресенье выходной

РЕМКОМПЛЕКТЫ для любых ГИДРОЦИЛИНДРОВ
САЛЬНИКИ (армированные)
МАНЖЕТЫ Гидравлические / пневматика / шевронные
КОЛЬЦА уплотнительные
УПЛОТНЕНИЯ Отечественные/импортные
Любые Р.Т.И.
Оптовикам и магазинам СКИДКИ
Г.Тула, ул. Рогожинская 18, ООО «Перитон»
т/ф (4872) 70-15-73, 36-78-52
periton@mail.ru www.periton71.ru

Горюче-смазочные материалы и нефтепродукты ОПТОМ и В РОЗНИЦУ
Оказание услуг по доставке нефтепродуктов сертифицированным автотранспортом
Тел. (48762)3-98-65
ООО «НТК»

ПодъемСтройСервис-ВиП
услуги Спецтехники
аренда Автовышек
АГП-28 в/п 28м, г/п 300кг
АГП-22, в/п 22м, г/п 300кг
АГП-17 (телескоп) в/п 17м, г/п 300 кг.
Оплата нал/безнал (48762)4-76-60, 910-945-81-47, 910-942-86-82, 8920-745-33-21, e-mail; pss1736@yandex.ru
ИП Волков С.В.

Напишите SMS-сообщение, начав его со слова регион (region), отправьте на короткий номер 5544, и оно будет опубликовано в газете "Н-Регион"
Стоимость отправки SMS сообщения на номер 5544 составляет МТС - 35,52 руб., Билайн - 40,00 руб., Мегафон - 40,05 руб., Теле2 - 40,00 руб.

ОПУСТЕЛА БЕЗ НИХ ЗЕМЛЯ

Миллионы советских звёзд За четыре года погасло:
Миллионы советских бойцов Стали жертвой войны –
Ужасно!!! Опустела без них земля!
Опустела без них планета! От великих людских потерь
Стало меньше Любви и Света. Сколько б было счастливых семей
В городах и селениях наших! Сколько б было весёлых детей!
А страна и богаче, и краше! Только этому не бывать:
Кто погиб – из могилы не встать.
Никогда нам Героев своих не забыть!
Дню Печали и Скорби Красным не быть.

В.Бондарь.

Налоговые органы рекомендуют не допускать налоговой задолженности

Межрайонная инспекция федеральной налоговой службы №9 по Тульской области напоминает об обязательной уплате задолженности по налогу на имущество физических лиц, земельному и транспортному налогам.

Если гражданин по каким либо причинам не уплатил имущественные налоги за прошедшие налоговые периоды (годы), то ему необходимо проверить свои налоговые обязательства, в т.ч. информацию о наличии задолженности по налогам и в максимально короткие сроки ее уплатить.

Проверка актуальности данных о начисленных и уплаченных налогах доступна на сайте ФНС России www.nalog.ru в сервисе «Личный кабинет налогоплательщика для физических лиц», где можно увидеть не только задолженность по налогам, но и оплатить ее. Проверить налоговую задолженность можно и на Едином портале государственных и муниципальных услуг. Услуга доступна для всех пользователей, имеющих стандартную и подтвержденную учетные записи.

Неисполнение обязанностей по уплате налогов является правонарушением и может повлечь арест имущества, счетов в банке, наложение запрета на выезд за границу.

Не допускайте налоговой задолженности – платите налоги вовремя!

Одежда на вес по дням неделям

Каждую субботу - ЗАВОЗ товара, каждую пятницу - РАСПРОДАЖА

СБ. – 900 р./кг
ВС. – 770 р./кг
ПН.– выходной
ВТ. – 635 р./кг
СР. – 500 р./кг
ЧТ. – 375 р./кг
ПТ. – 220 р./кг

Новомосковск, ул.Трудовые резервы, д.33-Б, Муниципальный рынок, 2 этаж

ИП Жукова Е.С.

Белёвская пастила, зефир, мармелад, сухарики, смоква

БЕЛЁВСКИЙ ЭТАЛОН

г.Белев, ул.Рабочая, д.105, т.8-920-793-25-25, k@belevetalon.ru, www//belevetalon.ru

ООО "ТК "Белёвский эталон" занимается производством и продажей натуральных сладостей. Высокая оценка качества продукции партнерами компании позволяет нам расширять ассортимент изготавливаемой продукции, а также выполнять индивидуальные заказы по изготовлению продукции по особой рецептуре. Постоянно принимаем участие в международных продовольственных выставках таких как: Петерфуд, Продэкспо и многие другие. Наша компания награждена золотыми медалями за качество нашего продукта!

Производство оснащено новейшим оборудованием с использованием исключительно натурального отечественного сырья (яблоки, сахар, яичный белок и натуральные ягоды). Качество продукции постоянно контролируется, благодаря участию в выставках. Продукция фабрики натуральных сладостей "Белёвский эталон" востребована на рынке. Согласно проведенному аудиту территории, в торговых точках, где представлен продукт, он входит в число лидеров, по продажам.

ООО "ТК "Белевский эталон"

НАТУРАЛЬНЫЕ ПОЛУФАБРИКАТЫ КУРИНЫЕ, МЯСНЫЕ, РЫБНЫЕ:

колбаски, котлеты, голубцы, ежики, тефтели, шницель, хинкали, отбивные, шашлык, плов, холодец, фарш, пельмени, вареники, сырники, блинчики с разнообразными начинками

Спрашивайте вкусную и качественную продукцию в магазинах вашего города!

А также:

- г.Новомосковск, г.Узловая, г.Донской - торговые ряды на Муниципальном рынке
- Узловский район, с. Каменка, д.295, т.8-910-701-11-57 (пн-пт 8-17, сб 8-14, вс. вых.)

Приготовлено с душой!

КАЧЕСТВО ип КИМ МАСТЕРСТВО

100% без сои натуральный продукт

ИП Ким А.А.

ПОМОЩЬ В ТРУДНУЮ МИНУТУ

БЫСТРОНАЛИЧНЫЕ ЗАЙМЫ до 25000 рублей

Заем «Основной», срок до 30 дней. Сумма займа от 1000 до 25000 рублей. Гражданам РФ от 20 до 70 лет, работающим и пенсионерам, зарег. в Тульской обл. льготная ставка под 1% в день до 29 дней – 365% годовых. Пенсионерам льготная ставка 0,65% до 29 дней – 255,5% годовых. При пользовании займом свыше 29 дней ставка 2% в день – 730% годовых. Действует бонусная программа. Заем предоставляется ООО МКК «КВАЙГОН». ОГРН 1173668003552, реестр МФО 1703020008471

Постоянным клиентам СКИДКИ, пенсионерам от 0,65% БЕЗ СТРАХОВКИ

Тел: 8-910-150-54-44

г. Новомосковск, ул.Дзержинского, 13, офис: 115

г. Донской, ул.Октябрьская, 98 тел.: 8-910-151-12-21

Реклама.

ООО «Белевские сладости»

БЕЛЕВСКИЕ СЛАДОСТИ

Более ста лет назад, купец Прохоров в Тульской губернии создал десерт, который по достоинству оценили 1000 людей из разных стран. Сегодня старинный рецепт возродила фабрика «Белевские Сладости». «Белевские сладости» - это вековые традиции ручного производства яблочной пастилы и хрустилы, без консервантов и вкусовых добавок. А также Белевский зефир, мармелад и заварная пастила на основе натурального пюре из печеных яблок ручной работы.

Оптом и в розницу по адресу:

г.Тула, Ханинский проезд, дом 25. Телефон 8-4872-33-92-85

горит крыша 01

украли крышу 02

едет крыша 03

ПРОИЗВОДСТВО:

Профлист

Металлочерепица

Штакетник

Водосточные системы

Любые доборные элементы

Трубчатые снегоудержатели

НУЖНА КРЫША 8 953 963 8888

Узловая, Свердлова 12, оф.22

8(48731) 5-10-90 k9539638888@yandex.ru

ИП Васина Е.Ю.

ИП Антипов А.В.

ДОМОВОЙ ИНСТРУМЕНТ

ВАШ ДОМ САНТЕХНИКА

СИСТЕМЫ ОЧИСТКИ ВОДЫ

НВ Новая Вода

Оптово-розничный склад "Домовой": г.Донской, 328-й Стрелковой дивизии, 13а 5-95-71, +7-919-07-5-95-71

Магазин низких цен "Ваш Дом": г.Новомосковск, Московская, 20 6-91-71

ООО «БОКАТУЕВ БЕТОН» ПРЕДЛАГАЕТ ВАМ:

БЕТОН и РАСТВОР от производителя

ВОЗМОЖНА ДОСТАВКА

БЕТОН И РАСТВОР ВСЕХ МАРОК, КОЛЬЦА, БЛОКИ ФБС, ПЕСОК, ЩЕБЕНЬ, КЕРАМЗИТОБЛОКИ

ВСЕ ВИДЫ СТРОИТЕЛЬНО-МОНТАЖНЫХ, БЕТОННЫХ РАБОТ

- наличие СРО, составление проектно-сметной документации, геодезия, документальное сопровождение объекта
- услуги автокрана, экскаватора, самосвала

Нал/безнал Работаем с НДС

8920-766-20-95, 8920-271-47-77

Впервые в Новомосковске

ЦИРК РОМАНА КОРОБКО

с 22 июня по 1 июля

у ТЦ «КАРУСЕЛЬ» (по ул. Калинина)

0+

НАЧАЛО ПРЕДСТАВЛЕНИЙ: среда – 18.31, пятница – 18.31, суббота – 16.01, воскресенье – 16.01

СПЕШИТЕ ВИДЕТЬ!

ТЕЛЕФОН ДЛЯ СПРАВОК, ЗАКАЗ БИЛЕТОВ 8 (910) 310-21-21

18+ пассаж торгово - развлекательный центр Реклама.

Покупай в ТРЦ «Пассаж» и ВЫИГРАЙ путешествие на двоих

Новомосковск, ул.Березовая, 7-В

Казань

Санкт-Петербург

генеральный партнер ТУРИСТИЧЕСКАЯ КОМПАНИЯ РЕЙТИНГ

VK.COM/TRCPASSAGE

УСЛОВИЯ АКЦИИ:

Соверши покупку с 27 мая по 30 июня в ТРЦ «Пассаж» на сумму индивидуально установленную в каждом магазине и участвуй в акции. В день покупки предъяви товар и чек в центре выдачи на 1 этаже и получи купон участника. 1 чек – 1 купон. Будут разыграны 2 главных приза: путешествие на двоих в Казань и путешествие на двоих в Санкт-Петербург. В путешествие входит проезд, питание, проживание и экскурсии. Длительность путешествия 5 дней. Розыгрыш состоится 30 июня в 14:00.

ДАННАЯ АКЦИЯ НЕ ЯВЛЯЕТСЯ ЛОТЕРЕЕЙ И НЕ РЕГУЛИРУЕТСЯ ФЗ ОТ 11.11.2003 № 138-ФЗ(РЕД. ОТ 18.07.2011) "О ЛОТЕРЕЯХ"

Мир ПОТОЛКОВ

- Армстронг
- Грильято
- Реечные
- Дизайнерские
- Медицинские

Тула, Оборонная, 44

(4872)58-42-44, 8-953-953-62-12

ИП Уханова А.А. ОГРН 304710614600050

МАСТЕРСКАЯ «РЕЗКА СТЕКЛА»

ПЕРЕЕХАЛА

с ул. Седова, 1 А

на ул. Маяковского, 22 А

8953-426-97-23, 8920-755-81-11

ИП Каграманов А.А.

Рекламно-информационное издание газета «Н-Регион Медиа» зарегистрирована Управлением Федеральной службы по надзору в сфере связи, информационных технологий и массовых коммуникаций по Тульской области Свидетельство о регистрации СМИ ПИ №ТУ71-00167 от 20 октября 2010 года

Учредитель, главный редактор - Чендев Ю.М.
Технический директор - Трубицын П.И.
Редакция газеты - ООО «Вельд»
тел/факс (48762) 3-82-70
www.nr71.ru
Газета выходит один раз в неделю.

Ответственность за достоверность публикуемых в газете сведений несут авторы материалов. Редакция не несет ответственности за содержание рекламных материалов и объявлений. Точка зрения редакции может не совпадать с мнением авторов публикуемых материалов.

Отпечатано в ООО ПКФ «УЧТЕХКОМПЛЕКС»
Адрес типографии: 300002 г.Тула, ул.Галкина, 21.

Тираж 30000
Заказ №
Распространяется бесплатно.

(©) - материалы на правах рекламы.
Адрес редакции и издателя: 301650, г. Новомосковск, ул.Дзержинского, д.16, оф.1
Тел/факс 3-82-70
E-mail: pressa857@mail.ru

Подписано в печать 18.06.2018 фактически в 19.00, по графику в 19.00.