сеть спортивных магазинов
АПОЛЛОН
всё для спорта, туризма и рыбалки
ИП Немцов В.В.
Наши адреса:
Солнечная, 4. ✆ 6-23-96
Свердлова, 4. ✆ 6-82-14
Урванский рынок, пав. 4. ✆ 4-46-35

Рекламно-информационное издание
РАСПРОСТРАНЯЕТСЯ БЕСПЛАТНО
Издаётся с июня 1999 года
НРЕГИОН Медиа
16+
№8(912)
22 февраля 2017 г.
Тираж 30 000 экз.
www.nr71.ru
Тел.(48762) 3-82-70 E-mail: pressa857@mail.ru

ООО «Видео Секьюрити»
VideoSecurity системы безопасности
- Пожарная сигнализация
- Видеонаблюдение
- Контроль доступа
- Охранная сигнализация
- Слаботочные сети
- МОНТАЖ
- ПУСКОНАЛАДКА
- ОБСЛУЖИВАНИЕ

г.Тула, ул.Халтурина, 6-А, оф. 310
т.8(4872) 79-33-13, 8-903-697-70-70
www.vidsecurity.ru

ИП Генералова Е.Ю.
POPOFF TOUR
АКВАПАРК
г. Рязань
5 марта

Новомосковск, ул.Берёзовая, 26
Новомосковск, ул.Октябрьская, 32
тел: 6-55-25/6-52-07/6-20-99
popoff-tour.com

Sealy
Производитель матрасов №1 в мире*
*по объёму выручки в 2015 году среди производителей матрасов, согласно данным отчёта мирового рынка матрасов (World Matress Report), подготовленного компанией CSiL.
Магазин «Луна»
Рязанское шоссе, 9г
8910-077-333-7
сайт: матрас71.рф
Реклама. ИП Новиков А.В.

Напольные покрытия: линолеум, ламинат
Изделия из ПВХ, МДФ
Лакокрасочная продукция, сухие смеси
Двери
Обои
Сантехника, душевые кабины, электрика, инструменты, карнизы, сопутствующие товары для ремонта
ИП Кудинов Р.С.

г.Донской, мкрн.Центральный, ул.Ленина, 5 (рядом с пенсионным фондом)
Работаем без обеда и выходных: пн-пт с 9.00-19.00, сб-вс 9.00-17.00

ООО «Дом»
www.krovtula.ru
КРОВЕЛЬНЫЙ ЦЕНТР
КРОВЛЯ • САЙДИНГ • ОГРАЖДЕНИЯ
КОНСУЛЬТАЦИИ
РАСЧЕТ
тел.: (4872) 71-61-02
ДОСТАВКА
ГАРАНТИЯ
Новомосковск: ул. Куйбышева, д. 13, тел. (48762) 9-70-80
ул. Первомайская, д. 81, тел. (48762) 9-71-22
Заокск: ул. Шоссейная, 2, тел. (4872) 717-222
Тула: ул. Мосина, 6 «Фрунзенская ярмарка» м.1т
«Фрунзенская ярмарка» ТЦ «Наш Дом»

КОММЕРЧЕСКОЕ ПРЕДЛОЖЕНИЕ
Услуги нового экскаватора–погрузчика
VOLVO BL 71
дополнительное оборудование:
гидромолот, траншеекопатель, гидробур
узкий траншейный ковш (300 мм)

УБОРКА СНЕГА
ГИДРОМОЛОТ
Новый гусеничный экскаватор
VOLVO-240 ковш 1,5 куба
8-910-943-05-16
наличный и безналичный расчет
ИП Юхимчук С.А.

Услуги экскаватора–погрузчика
VOLVO BL 71
ВСЕ ВИДЫ ЗЕМЛЯНЫХ РАБОТ
ГИДРОМОЛОТ
Гусеничный экскаватор Hitachi-300 ковш 1,5м³

УБОРКА СНЕГА

КАМАЗ самосвал 65115
доставка щебня, песка, вывоз мусора
8-903-842-81-05
наличный и безналичный расчет
8-962-270-27-97
ООО «Фаворит-М»

УСЛУГИ КРАНА МАНИПУЛЯТОРА АВТОВЫШКИ (вездеход)
НАЛ
8-910-943-05-16
БЕЗНАЛ

вылет стрелы 22 метра, стрела 8,5 тонн, борт 11 тонн, длина борта 7,2 метра, высота подъема 23 метра
ИП Юхимчук С.А.

СтройСберКасс
НЕКОММЕРЧЕСКАЯ ОРГАНИЗАЦИЯ КРЕДИТНЫЙ ПОТРЕБИТЕЛЬСКИЙ КООПЕРАТИВ
СБЕРЕЖЕНИЯ ЗАСТРАХОВАНЫ
Сумма сбережений: от 2 000 рублей. Срок размещения: от 3 месяцев. Валюта: рубли. Процентная ставка: 18,75 % годовых*. Возможность довложения: да (от 1000 рублей в первую половину срока действия договора). Возможность снятия процентов в период действия договора: да, в соответствии с условиями договора. Условия досрочного расторжения договора: 3 % годовых за фактическое время нахождения сбережений в кооперативе. Досрочное прекращение действия программы: да, в соответствии с решением Правления. Дополнительная информация: каждому заключившему договор по настоящей программе в подарок предоставляется страхование от НС (АО «ГСК «Югория», лицензия ОС № 3211-03 от 01.04.2016). Сроки проведения акции с 16.09.2016 по 13.03.2017 г. Подробности об организаторе акции, правилах ее проведения, количестве подарков, сроках, месте и порядке их получения по адресу: г.Новомосковск, ул.Комсомольская, д.7 и по телефону: 8-800-450-8-800. Количество подарков ограничено. Услуги предоставляются только членам кооператива, членство в котором влечет дополнительные расходы: оплата вступительного (100 руб.) и паевого (200 руб., возвращается при прекращении членства) взносов, всего в размере 300 руб., после заполнения заявления и положительного решения Правления кооператива о вступлении. Полную информацию можно получить в подразделениях кооператива. НО КПК «СтройСберКасс» является членом НП СРО КК «Содействие», реестровый № 121 от 30.08.2011. Риск ответственности НО КПК «СтройСберКасс» за нарушение договоров, на основании которых привлекаются денежные средства пайщиков, застрахован в НКО «Национальное потребительское общество взаимного страхования» (лицензия ЦБ РФ ВС № 4301) на основании договора С/1216-17 от 26.12.2016 г. Вся информация носит справочный характер и не является офертой. *Кооператив удерживает налог на доходы физических лиц с суммы процентного вознаграждения по ставке 35 %. На основании ст. 214.2.1 и п. 2 ст. 224 НК РФ. Реклама.
СИЛА ПРИОРИТЕТА - В ПОПОЛНЕНИИ БЮДЖЕТА
СТАВКА ПО СБЕРЕЖЕНИЯМ
18,75 % годовых*
Новомосковск, Комсомольская, 7
тел. 6-61-05, 8-953-181-99-99

ООО «Фея»

СТОМАТОЛОГИЯ ФЕЯ

2·40·70
+7(961) 264 08 09
ул.Комсомольская д.6
НОВОМОСКОВСК

- Удаление от 500р.
- Лечение от 800р.
- Металлокерамика от 3000р.

ПРЕДЪЯВИТЕЛЮ КУПОНА СКИДКА 10%

ИМЕЮТСЯ ПРОТИВОПОКАЗАНИЯ, ПРОКОНСУЛЬТИРУЙТЕСЬ У СПЕЦИАЛИСТА

ВЫВЕДЕНИЕ ИЗ ЗАПОЯ
• КОДИРОВАНИЕ • КАПЕЛЬНИЦА • АНОНИМНО
Приём ведёт психиатр-нарколог Туруло М.И.
т.8-905-628-13-33
ИМЕЮТСЯ ПРОТИВОПОКАЗАНИЯ, ПРОКОНСУЛЬТИРУЙТЕСЬ СО СПЕЦИАЛИСТОМ
№ ЛО-71-01-000421 от 04.06.2012г. Реклама.

В Новомосковской городской прокуратуре по телефону 6-04-54 заместителем Новомосковского горпрокурора Зигаренко И. Н. организована «горячая линия» для обращений по вопросам нарушения прав граждан микрофинансовыми организациями.

График приема телефонных звонков:
с понедельника по четверг с 09.00 до 18.00,
пятница с 09.00 до 17.00.
Перерыв с 13:00 до 14:00.

магазин Лёгкий БЕГ приглашает за обувью
чешки от 180 руб., гимнастика, хоккейная и спортивная экипировка, футбольная форма и аксессуары, кимоно, кик-бокс, фигурное катание, термобелье и т.д.
Пон. – Пятн.: 10.00-19.00;
Сб. – Воск.: 10.00 – 18.00
тел. 8-960-595-14-43,
Новомосковск,
ул.Орджоникидзе, 7Г
(рядом с кондитерской фабрикой)
ИП Карпачев В.А.

ООО «Стоматологическая поликлиника №2»
ВСЕ ВИДЫ СТОМАТОЛОГИЧЕСКИХ УСЛУГ
Подарите себе красивую улыбку!
Адреса в Новомосковске:
Демкина, 18, тел. (48762) 4-65-01, 4-36-86
Дружбы/Демкина, 23/16, тел (48762) 4-62-12, 4-84-67
Московская, 24, (стоматологический центр),
тел. (48762) 6-26-34

ИМЕЮТСЯ ПРОТИВОПОКАЗАНИЯ, ПРОКОНСУЛЬТИРУЙТЕСЬ СО СПЕЦИАЛИСТОМ
Реклама.

ЗООЦЕНТР «VITA» ООО «Вита»
- ЗООГОСТИНИЦА
- ветуслуги
- коррекция поведения собак, дрессура
- груминг и зоотовары
Узловский р-н, д.Дубки, д.1
(окружная Узловая-Новомосковск)
т. 8920-778-99-11, 8906-62-00-911, 8953-955-11-22

Ветеринарная клиника «БЕРКУТ»
Диагностика· Хирургия·
УЗИ· Офтальмология·
Вакцинация· Стрижка·
Лечение· Передержка·
8 (906) 623 28 67
8 (953) 420 47 15
Тула, Маршала Жукова,5
http://vk.com/club131027966

ИП Захаров И.А.
ЭКСПРЕСС
НОВЫЕ ЛАЗЕРНЫЕ ТЕХНОЛОГИИ
Печать изготовим за 30 мин.
визитки, бланки, ценники, грамоты, этикетки, карманные календари
Тел.: 6-21-70
Факс: 6-25-28
8(915) 784 14 41
E-mail: pres_tip@mail.ru
г. Новомосковск, ул. Коммунистическая, 3

VETERA
ЦЕНТР ВЕТЕРИНАРНОЙ МЕДИЦИНЫ
т. 8-(48762)-7-06-03
т. 8-910-551-93-00
Без обеда и выходных!
http: veteracenter.ru

ООО «Престиж Плюс». Реклама.
E-mail: evgeny.zoomed@yandex.ru
Пн-пт: 9.00-19.00. Сб-вс: 9.00-18.00
ВЕТЕРИНАРНАЯ ЛЕЧЕБНИЦА АПТЕКА
ДОСТУПНЫЕ ЦЕНЫ
АКСЕССУАРЫ
ЛЕКАРСТВА
КОРМА
АЙБОЛИТ
Вызов ветеринара на дом
- УЗИ диагностика
- Вакцинация
- Хирургия
- Все виды анализов
- Чистка зубов ультразвуком
- Терапия
- Урология
- Онкология
Новомосковск, ул. Березовая, 26-а
Т. 8(48762) 6-82-68, 8-953-188-93-33

ЦЕНТР

К. Комсомольская 3/4, 19м 650 9105525404
К. Пионерская 2/4, 18,4м 500 9101533131
К. Пионерская 2/4, 14,7м 430 9105525404
К. Садовского 3/4, 14,7м 550 9028440143
К. Шахтеров 1/3, 17,4м 650 9028440143
К ул.Пионерская, 18м.кв., 600тр, 9207640016
1к Коммунистическая 2/4к, 43,5м, б+, жил сост. 1750 9028440143
1к Мира 2/5п, 41м, б+, хор. сост. 2150 9028440143
1к ул.Калинина, 2/5к, хор.с., б-, 1350тр, 9539607117
1к, Свердлова 47, 3/5/к, 30м, уютная, не угл, нов.вход дверь. Торг. 1200, 9109486449
1к Мира 7 2/5/п жил.сост, Б+, нов.сантех или обмен на 2к с допл.1400тр 89156866778
1к Калинина, 14, без бал, 30/0/0, 5/5, 1250тр, 9109444036
2к Чапаева 3/5п, 46м, б/з, н/у, сост. отличное 2400 9105525404
2к Садовского 3/4к, 43м, б/з/пл, пл. о, жил сост. 2050 9105525404
2к Маяковского 3/3к, 45м, б+, к/из, жил сост. 1950 9028440143
2к Мира 2/5п, 41м, б+, хор. сост. 2150 9028440143
2к Октябрьская 1/5 44м, евроремонт, 2250тр. 9207640016
2к Куйбышева 2 44кв, 4/5/п, Б+, с/у/с, чистая продажа 1650тр 89156866778
2к Березовая 1 4/5/к Б+, ком.смеж, удовл.сост 1650тр 89156866778
2к Маяковского 8А 2/5/П , Б+, ком.смеж, хор.сост 1700тр 89156866778
2к Комсомольская 41, К разд, незастекл, 60/0/6, 5/5, 2600тр, 9156978812
2к Кирова 12, К разд, 52/0/0, 2/3, 2500тр, 9156978812
2к Кирова, К разд, нет бал. 48/0/0, ¾, 2450тр, 9156869899
2к Калинина К прох, без бал, 41/0/0, ¾, 2250тр, 9156978122
2к Московская, 19/26, без бал, 2/4, 2150тр, 9156978122
2к Садовского 47, К прох, Б заст, 45/0/0, 3/5, 2050тр, 9190712216
2к Комсомольская, 6, К прох, бал, 46/0/0, 2/5, 2млн50тр, 9190712216
2к Труд.рез., 42534, К разд, Б заст, 44/0/0, 2/3, 2000тр, 9190712216
2к Березовая 1, К разд, бал, 43/0/0, 2/5, 1950тр, 9190712216
2к Кирова 10, К разд, 45/0/0, ¼, 1800тр, 9190712216
2к Коммунистическая 8, 15, 23а, 25, 15, 42/0/0, 1/5, 1750тр, 9156869896
2к Шахтеров, 33/33, К прох, бал45/0/0, 4/4, 1650тр, 9190712264
3к Московская 2/5к, 64м, пл. о., жил сост. 3050 9105525404
3к Мира 5/5п, 62м, б+, угл, жил сост. 2550 9028440143
3к Мира 4/5к, 56м, б/з, н/у, жил сост. 2550 9105525404
3к Садовского 9/9п, 65,5м, к/из, л+, хор. сост. 2950 9028440143
3к Шахтеров 5/5п, 59м, б/з/пл, пл.о, жил сост. 2650 9105525404
3к рядом со Сбербанком, на дл. срок, отл.сост., 1 эт. 960-602-43-71
3к Дзержинского 22, К разд., без бал., 76/0/0, 4/4, 3450 тр, 9156869899
3к Комсомольская 11, К прох., 54/0/9, 4/4, 2750тр, 9156978812
3к Шахтеров, 28, Смеж-изол, 57/0/0 , 1/5, 2500тр, 9156978812
3к Комсомольская 41, К прох, бал, 57/0/0, 5/5, 2300тр, 9156978122

Продаётся готовый бизнес-магазин з/ч для иномарок в Новомосковске, 10 лет работы на рынке
База клиентов, товар в наличии, программы, поставщики - всё есть, всё работает!
Цена 1 млн. 350 тыс.
(в том числе товар на 800 тыс).
8-910-704-32-49, 8(4872)50-70-73

Пр.Победы, 5/9п, 35м.кв., пл.ок.. х/г, хор.с., б/з. 1050тр, 9539607117
2к Ряз. ш., 1, К разд, Б заст, 0/0/0 2/5, 2300тр, 9156978122
2к Ген.Белова, 8, К разд, Б заст, 52/0/0, 5/9, 2250тр, 9156869899
3к Парковый пр 4 62м 3/9/п все разд, кух8м, х/г, отл.сост, без влож, 2100тр 9156842805
3к Ген.Белова, 15а, К разд, Б заст, 58/0/0, 4/5, 3500тр, 9156869899

19 КВАРТАЛ

1к Профсоюзная 3 1/5/к, хор. ремонт, без. влож 1150тр 89156866778
1к Кукунина, 32/0/0, ¾, 1350000, 9109444036
1к Профсоюзная, 16а, Б заст, 31/0/0, 5/5, 1150тр, 9156978276
2к Л.Толстого, 7, К прох, без бал, 45/0/0, 2/4 , 2250тр, 9156978122

26 ШАХТА

3к Депо/Водопьянова 5,К разд, лодж, 76/0/0, 2/3, 3500тр, 9156869899

26 КВАРТАЛ

1к ул.Мира, 4/5п, н/у, х/г, жил.с., б+. 1240тр, 9539607117
1к Мира 16, Б заст, 31/0/0, 2/5, 1450тр, 9190712264
2к Куйбышева 4, К прох, бал, 45/0/0, 2/5, 1800тр, 9156869896

27 КВАРТАЛ

1к ул.Дружбы, 1/9п, 36кв.м., хор.с.,1490тр, 9539607117
1к Дружбы 17, без бал, 31/0/0, 4/5, 1700тр, 9156869896
1к Дружбы 17а, без бал, 31/0/0, 1/5, 1480тр, 9190712264
1к Дружбы 2 стр. 4, лодж.заст, 30/0/0, 5/9, 4700тр, 9156869899
2к Дружбы 6/9к, 53,2м, к/из, б+, л+, хор. сост. 2950 9028440143
2к Дружбы 3, К разд, Б заст, 48/0/0, 5/5, 2150тр, 9156978122
3к Дружбы 2/5к, 50м, б+, угл, пл. о., частично ремонт 2150 9028440143

Региональный фонд развития жилищного строительства и ипотечного кредитования
СБЕРБАНК Всегда рядом ВТБ24 Большое преимущество
ИПОТЕКА
СЕРТИФИКАТЫ, СУБСИДИИ
«МАТЕРИНСКИЙ КАПИТАЛ»
(до 3-х лет - реально)
ЮРИДИЧЕСКИЕ КОНСУЛЬТАЦИИ
ВЕДЕНИЕ ДЕЛ В СУДЕ
АРБИТРАЖ
8-910-153-31-31
АДВЕРТОН НЕДВИЖИМОСТЬ
НЕДВИЖИМОСТЬ ДЛЯ ЖИЗНИ
Новомосковск, Шахтёров, 23, оф.29
6-11-55, adverton71@mail.ru
ИП Бурдуковский В.С.

2к р-н Западной, 3/5п, коопер. дом, 42/26/6, состояние хор., б/з, 1250тр. 920-767-77-17
2к р-н Западной, 5/5п, коопер. дом, 44/28/6, сост. жилое, б+, 1170тр. 920-767-77-17
3к 4/5 78/54/6 ул.328 Стр.дивизии, - 2350. 9539638878, 9028454616
3к центр, 2/2, 60м, 1100тр. 915-781-5616

УЗЛОВАЯ

К центр, 3-ств.окно, нов. линолеум, 480тр. 9207640016

КИМОВСК

1к ул.Павлова, 1/3к, 30м, сост.хор, 800тр 9207958369
2к ул.Ленина, 1/2к, 47м, к.разд, подв, сарай, клад. 850тр. 9065391924, 9539708404
2к ул.Толстого, 1/2к, 42м, сост.жил. 800тр. 9065391924
2к ул.Мелихова,1/3к, 60м, к. и с/у разд., пл.ок, АОГВ, новостр, 1450тр. 9065391924, 9539708404
2к ул.Коммунистическая, 4/5п, 52м, сост. норм, 1250 тр 9207958369

КИМОВСК

3к ул.Бессолова 2/4к, 52м, пл.ок, бал, не угл, сост. норм, 1300тр 9534280202
3к ул.Мелихова, новостр, 3/3к, 64м, к.разд, с/у разд, АОГВ, 1800тр 9534280202
3к д.Львово, Кимовский р-н, 61м, 4/4к, к.разд., с/у разд, 2 бал, один заст. (пластик), бол.кух, сост.жил. 630тр. 9065391924, 9539708404

ДОМА

- Новомосковск-2 64м жил.сост, з/у 12 сот. 1500тр. 9207640016

ВСЁ ПРОДАЮТ, ПОКУПАЮТ И ОФОРМЛЯЮТ У НАС!
ООО «Ваш выбор»
Консалтинговое агентство **ПАРУС**
ДЕНЬГИ под залог недвижимости
Тел. 3-04-17, факс 6-69-88, 8-910-55-170-55, Комсомольская, 34/25 (здание ПНИУИ, 2 эт.). E-mail: Parus.nmsk@yandex.ru

БЮРО ЮРИДИЧЕСКИХ УСЛУГ
Новомосковская недвижимость
г. Новомосковск, ул.Коммунистическая, д.3, офис № 1
Тел/факс: 8(48762) 6-61-89, моб: +7 953 960 79 06, +7 953 191 65 98
ООО «Новомосковская недвижимость»
ПОЛНЫЙ КОМПЛЕКС УСЛУГ В СФЕРЕ НЕДВИЖИМОГО ИМУЩЕСТВА И ЖИЛИЩНЫХ ОТНОШЕНИЙ:
➡Судебное представительство, иски
➡Регистрация недвижимого имущества, наследства, приватизация
➡Риэлторские услуги, купля-продажа
➡Земельно-кадастровые работы
БЕСПЛАТНАЯ КОНСУЛЬТАЦИЯ ПО ТЕЛЕФОНУ по вопросам недвижимого имущества и жилищным отношениям
Каждый имеет право знать, что делать если:
-нет документов на землю, дом, гараж, квартиру
-маленькая доля в квартире
-не соглашается приватизировать
-прописан, не живет, не платит
-выгнали из квартиры
-соседи залили квартиру
8 (4872) 588-117
-решили купить или продать – квартиру, дом, гараж, землю
-нет времени заниматься приватизацией, оформлением имущества, наследства
-решили арендовать землю под бизнес
-спор по земельному участку (межевание)
-обманули риэлторы
8 (4872) 588-150
и другие важные для Вас вопросы, консультации с 9 до 18 часов.

СЕВЕРНЫЙ МКР, 5-6 МИКРОРАЙОН

К 12м Труд. Рез, 72, 5/5, х/с, пл.ок, нов. линолеум, 500тр. 9207640016
1к Донская 4/5п, 30м, б/б, н/у, пл. о., сост. жил 1250 9028440143
1к Есенина 6/9к, 30м, л+ 6м, жил сост. 1550 9028440143
1к ул.Донская, 5/5п, пл.ок.. хор.с., б/з. 1390тр, 9539607117
1к, Труд.рез. 75, 32/0/0 1/5, 1400тр, 9109444036
1к, Донская 3б, без бал, 30/0/0, 1/5, 1100тр, 9156978276
1к, Орджоникидзе 3г, Б заст, 30/0/0, 4/5, 1700тр, 9156869896
1к, Мира 54, бал, 30/0/0, 4/5, 1500тр, 9190712264
2к Донской пр. 1/5к, 48м, б+, н/у, жил. сост. 2200 9028440143
2к Донская 2/5п, 62м, б+, к/р, жил сост. 2650 9028440143
2к ул.Донская, 5/5п, 49м.кв.,пл.ок.. к.разд., 1650тр, 9539607117
2к ул.Донская, 4/5п, 52м.кв, отл.с., х/г, б/з. 2350тр, 9539607117
2к, Молодежная 10 52кв, 2/9/п, ком. разд, с/у/р, лодж, хор. сост 2200тр 9156842805
2к, Донской пр. 10, студия, Б заст., 46/0/0, 5/5, 2100тр, 9156978122
3к Донская 2/5п, 62м, б+, к/р, жил сост. 2650 9028440143
3к Орджоникидзе, 5/5п, 75м, б+, н/у, треб. рем. 2450 9028440143
3к Тр.резервы, 5/5, 47м.кв., ремонт, отл.с., 2050тр, 9207640016
3к, Трудовой пр. 9, К разд, Б заст, 66/0/0, 9/9, 3000тр, 9156978812

Р-Н КОВРЫ-МЕХА

2к ул.Солнечная, 3/5, 45м.кв., н/у, жил.с., б/з. 1790тр, 9539607117
2к, Маяковского 6, К прох, без бал, 45/0/0, 1/5, 1800тр, 9190712216
2к, Маяковского, 8а, К прох, Б заст, 44/0/0, 2/5, 1700тр, 9156869896
3к 5/5 Солнечная, 48 кв.м, б+, сост. жилое, 1600тр 9207640016

ЗАЛЕСНЫЙ МКР

К ул.Северодонецкая, 3/5 в 3-к.кв, 12м.кв., 500тр, 9207640016
1к ул.Парковая, 4/5п,н/у. хор.с., б+. 1390тр, 9539607117
1к, Северодонецкая 4б, 4/5/к,31м, тёпл, угл, кирп.дом, рем, 1450, 9101570643
1к Ген.Белова, 19, лодж.заст., 32/0/0, 3/9, 1700тр, 9156869896
1к Ген.Белова, 13а, Б застеклен, 31/0/0, 3/5, 1450тр, 9190712264
2к Пр.победы 2/9, 35м, н/у, пл. о, отл. сост. 1300 9105525404
2к Пр.победы НС 4/10, 63м, б/з/пл, пл. о, отл. сост. 3050 9105525404
2к Ряз.шоссе 2/5п, 43м, б+, угл, пл. о., жил. сост. 1600 9028440143
2к Ген.Белова, 5/5, 45м.кв., н/у, косм.рем., б/з, к/р, 2100тр, 9190777363
2к

ПРОДАЮ гараж 6х9, новый, на Залесном, оштукатурен, яма, подвал, документы. 720т.р. 8-961-263-46-66

Гипермаркет «Линия» сдаёт в аренду торговые площади. 2-18-54
ИП Самодуров И.С.

ПРОДАЮ гаражи в центре (или долгосрочная аренда) (за СПАРом, ул.Московская): 4х6; 7х10 отопл., свет, яма. 8-960-595-0-900

Продам гараж-Пенал (ворота наверх), доставка, сборка. Подготовка площадки: щебень, шлак, керамзит, стр.мусор + замок в подарок, 8-915-781-56-16

ВАХРУШЕВО

1к Мичурина 6, 32/0/0, 3/5, 1250тр, 9109444036
1к Мичурина 5/5п, 30м, б+, пл. окна, хорошее сост. 1150тр 9028440143
1к Школьная 4/5п, 31м, б/з, н/у, пл. о., ж/дв, хор. сост. 1350 9105525404
1к Школьная 3/5п, 31м, б+, хор. сост. 1300 9028440143
2к Космонавтов 4/5п, 45м, б+, н/у, пл. о, жил сост. 1650 9028440143
2к ул.Космонавтов, 1/5п, н/у, ком.из.,пл.ок.,1690тр, 9539607117
2к Космонавтов 1, К прох., 45/0/0, 4/5, 1900тр, 9190712216
2к Школьная 10, К разд., Б заст., 42/0/0, 4/5, 1830тр, 9190712216
3к Космонав, 11а, К разд., лодж.заст, 61/0/0, 5/5, 2900тр, 9156978812

ГИПСОВЫЙ

2к Олимпийская 1 44/3/к Б+, ком.смеж, хор.сост 1550тр 89156866778

СОКОЛЬНИКИ, СЕВЕРО-ЗАДОНСК

1к 1/2 , 31 кв.м, имеется сарай ,подвал 750тр. 9207640016
1к Школьная 5/5 хор. сост, 36м, 900тр. 9207640016
2к Заводская 1/4к, 43м, б/б, н/у, жил.сост. 1350 9028440143
2кШахтерская 2/5п, 45м, б+, пл. о., хор. сост. 1150 9028440143
2к ул.Шахтерская 1/5к, 48м, к/р, жил. сост. 1150 9028440143
2к 3/3к, 45м, требует ремонта, 860тр. 960-610-33-05

ДОНСКОЙ

К в общ. ул. Первомайская, 4/5к, 17,8кв.м., сост. жилое, 370тр. 960-610-33-05
1к ул.Герцена 2/2к, 34/6м, б/б, пл.о. 500 9028440143
1к Новоугольный 3/5, сост. жил, мет.вх.дверь, 800тр. 9207640016
1к ул. Маховского 34 3/3 (новостр) 1350тр. 9207640016
1к ул. Заводская, д.25, 1/5к, 36/17/9, сост. отличное, б+, 1050тр. 960-610-33-05
1к новостр, р-н полиции, 2/3к, 27кв.м., сост. отличное, 930тр. 960-610-33-05
1к ул. Металлистов, 1/5п, 30/17/6, сост. хорошее, 1100тр. 920-767-77-17
1к 3/5 30/18/6 ул.Железнодорожный пр-д - 1200. 9539638878, 9028454616
1к 2/5 31/19/6 ул.Калинина - 1250. 9539638878, 9028454616
1к 5/5 30/18/6 ул.Новоугольный, - 880. 9539638878, 9028454616
1к 2/5 35/20/9 ул.Западная, отл. сост. - 1250. 9539638878, 9028454616
2к 1/4 41/28/6 ул.Октябрьская - 1200. 9539638878, 9028454616
2к 4/5 43/28/6 ул.Заводская 1250. 9539638878, 9028454616

ПРОДАЮ зем. участки в Новомосковске, Тульской обл., рядом дорога «Дон», вблизи маг. «Линия». 8-910-554-19-75

Квартиры на сутки и более. Узловая. 8-920-777-41-70, 8-953-953-35-41

Продаю гараж р-он «Цезаря», 4х6. **8960-595-0-900**

СРОЧНО! ПРОДАЮ ГАРАЖ В ЦЕНТРЕ. 6Х4, СВЕТ, ЯМА, ПОДВАЛ. 8953-184-81-93

ПРОДАМ, или обменяю на 1-2к.кв в Н-ске, ДОМ с землёй (15 соток), Краснодарский край, Крымский район, станица Варениковская. 8-960-595-0-900

- Часть д.Вахруш, 50м, 4сот, гар, 2сар, газ/вода/канал. Тр.рем 1400тр 9156842805
- Б-Гора (финский дом на 4 хозяина), 56м. кирп., 3 комн. все удоб., 1450тр. 920-767-77-17
- мкр. Задонье, 58м, кирп., АГВ, част.удобства, 47 соток земли, 1550тр. 920-767-77-17
- Выглядовка, Ким.р-н, 50м, 15 соток в собст., отоп.печное-паровое, 350тр. 9065391924
- Кирп+8сот+сад, Ким-к, Дзержинского, 51м, 3к, терраса, гараж, баня, подвал, хоз.постр, новый забор и крыша, пл.ок, АОГВ, 2000тр. 9065391924, 9539708404
- Часть д. Епифань, 50м, 2к, кух, терраса, АОГВ, с/у в доме, сост.хор, 15 сот. 800тр. 9065391924
- Часть д. д.Себино, Кимовский р-н 50м, 50 сот. в собственности. 3к, свет, водопровод, печное отопление, сост.хор. Речка Табола, церкви. 800тр. 9065391924, 9539708404
- Дерев. д.Соколовка, Кимовский р-н, 30м, (до Кимовска 10км,), 15 соток в собственности, свет, печное отопление. 450тр. 9065391924, 9539708404
- Часть дома д.Милославщина, Кимовский р-н., 80м, 15 соток, 3 разд.к, кух, терраса, с/у в доме, АОГВ, центр.водопр, нов.крыша, хоз.постр, авто б, Дон, есть шк., почта, маг. 900тр. 9065391924
-Подлесный, брев, сайдинг, 74м, з.у 19м, пл.ок, АОГВ, вода, свет, с/у в доме, сост.хор., 1100тр. 9534280202
-Ким.р-н, Луговое, брев., 54м, вода-кол, отоп.печ, газ по тер, баня, гар, з\у 15 сот, 580тр 9534228809
-Кимовский р-н, д.Алексеевка, кирп, 50м, з\у 15 сот, АОГВ, вода, свет, 800тр 9051128629
-Недостр, Ким р-н, д.Кривозерье, колодец, свет, газ по тер-рии, з/у20сот+70сот в аренде, 450т.р 9531868810
-Ким.р-н, с.Краснополье, 6 км от Кимовска, 94м, АОГВ, вода центральн, с/у разд, канализ.центр, 3К, сост. хор, 50 сот, асфальт до дома, шк, магазины, 2000тр. 9534280202

ДАЧИ / ЗЕМЕЛЬНЫЕ УЧАСТКИ / ГАРАЖИ

-Гараж, 4х6, с пристроенной баней, 24м, (Вахрушево, напротив «Какаду»). 910-567-2791
- Д/у 6 соток. Район ц.»Здоровье», 2-эт. кирп. дом, баня, летний душ, хозблок, плодовые деревья, вода, свет. 8-977-784-66-93
- З/у 15 соток на Залесном. Свет и газ по границе. Удобное расположение. Цена: 1 000 000 руб., 8-961-267-45-04 Елена
- З/у 12 сот Залесный, коммун. по границе, есть котлован, хор. подъезд 1100тр. 9207640016
-З/у 8 соток Ключовка, имеется колодец, 100тр. 9207640016
-З/у 15 сот, для ИЖС, г.Кимовск, 350тр 9534280202

СДАМ

Сдам квартиру. 8-953-964-89-17
2к р-н гост. «Россия», меб., холод., интернет. 903-037-7549.
2к с меб., ул.Московская. на длит. срок, русской семье. 960-602-4371
2к без меб., Залесный, русской семье. 960-602-4371

Продам 4-к.кв. 98кв.м, евроремонт, встр. мебель, 2 заст. балкона, 3/4, АГВ, ОТ СОБСТВЕННИКА, цена договорная. 8-960-595-09-00

ЭГОИСТ

магазин мужской одежды

НОВОМОСКОВСК, Дзержинского, 12
(48762) 3-86-44, 8-910-162-81-20

ИП Силаев Д.Г.

Открылся магазин цветов "Парижский букет"

мкр.Гипсовый,
ул. Рудничная 9
(напротив ДК)

8-960-598-19-80

Предъявителю купона СКИДКА 7%

ИП Ивлева О.В.

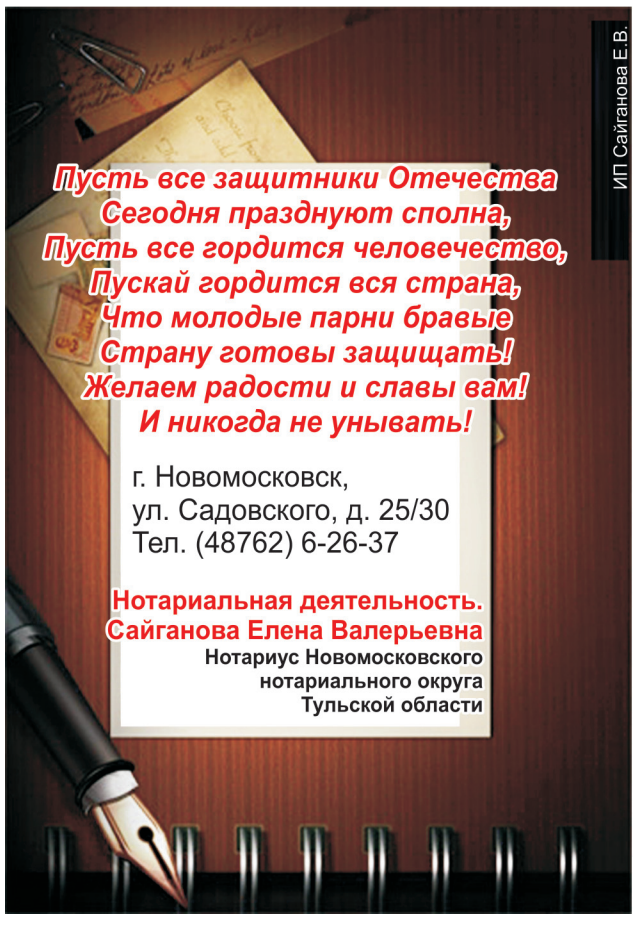

ИП Сайганова Е.В.

КОЛЁСАПЛЮС
WWW.KOLESA-PLUS.RU
8 966 170 88 00
8 915 403 76 00

ИНТЕРНЕТ-МАГАЗИН ТУЛЬСКОЙ ОБЛАСТИ

ШИНЫ И ДИСКИ

ДОСТУПНЫЕ ЦЕНЫ ДОСТАВКА САМОВЫВОЗ

НОВОМОСКОВСК КИМОВСК ЕПИФАНЬ УЗЛОВАЯ ДОНСКОЙ БОГОРОДИЦК

ИП Костюрин Л.И.

автозапчасти «У бабушки»
Новомосковск, ул.Мира, 9А,т.4-55-04

АВТОЗАПЧАСТИ для ВАЗ, иномарок, масла, косметика, аксессуары

День защитника Отечества – праздник настоящих мужчин!

Так пусть же всегда хватает сил на добрые дела, смелые начинания, мужественные поступки, чтобы у женщин было тысячу поводов гордиться вами!

ИП Агеева Л.П.

Напишите SMS-сообщение, начав его со слова регион (region), отправьте на короткий номер 5544, и оно будет опубликовано в газете "Н-Регион"

Стоимость отправки SMS сообщения на номер 5544 составляет МТС - 35,52 руб., Билайн - 40,00 руб., Мегафон - 40,05 руб., Теле2 - 40,00 руб.

ВСЁ ДЛЯ РЫБАЛКИ
ОПТОМ И В РОЗНИЦУ

8-905-628-17-57
8-910-162-67-96
www.allfishing71.ru
г.Тула, Новомосковское ш., 60 | ул. Станиславского, 32

ИП Пазутенков С.В.

магазин «Интим»
Эротическое белье
Аксессуары
Сувениры

эротическая литература
и многое другое для огня твоей страсти
Новомосковск, Мира, 2.
Тел. 66-22-4 www.intim-tula.ru

ООО «Дизайн и К»

МОЕ СОЛНЫШКО

ОДЕЖДА ДЛЯ МАЛЫШЕЙ

Поздравляем руководителя ООО «Лель» Шарапова Алексея Евгеньевича и всех мужчин-сотрудников компаний ООО «Лель» и ООО «Триумф» с Днем защитника Отечества – праздником мужества, благородства и чести!

От всей души желаем вам творческих успехов, счастья, благополучия и всего самого доброго! Пусть трудности, встречающиеся на Вашем пути, будут всегда легко преодолимы. Крепкого здоровья, душевного тепла и праздничного настроения!

23 февраля

г.Донской, мкрн. Центральный, ул.Герцена, 11

Часы работы: пн-пт с 10 до 17, сб-вс с 9 до 16

ООО «Триумф»

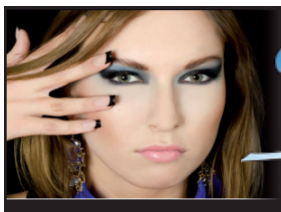

студия красоты

Ксения

Поздравляет с праздниками **23** февраля & **8** марта

и дарит всем клиентам СКИДКУ 50% на все УСЛУГИ!!!

Будьте красивы, счастливы и любимы!

Понедельник-вторник модельные стрижки пенсионерам 150 руб.

Новомосковск, ул.Садовского, 37. т. 8-953-953-21-68

Акция действует с 23 февраля по 8 марта включительно!

ИП Абрамов В.Ю.

ORIGINAL showroom

Магазин молодёжной женской одежды

г.Новомосковск, ул.Октябрьская, д.14/36
(напротив кинотеатра «Победа»)

ИП Платонов Г.Э.

Общероссийский Генеральный реестр турагентств МВ 100147

ООО «Вельд»

Твой Тур
туристское агентство

СИСТЕМА СКИДОК по всем направлениям!

Осуществляем доставку в аэропорты

www.tvoytyr.ru

Новомосковск, Дзержинского, 16

Тел. (48762) 3-82-49, 8-915-697-48-84

ДОМ ОХОТНИКА приглашает на отдых

Расположен в живописном месте в д.Старая Гать на берегу реки Дон в 35 км. от г. Кимовск

Для отдыха имеются одно-, двух-, и трёхместные номера повышенной комфортности, люкс, большая гостиная, кухня, охраняемая автостоянка.

Мы будем рады видеть Вас! 8960-605-98-53

ПРОДАМ
ЕМКОСТИ КУБИЧЕСКИЕ
(КУБЫ) б/у
в идеальном состоянии
Б/У БОЧКИ ПЛАСТИКОВЫЕ
160-220 литров
Донской, мкр.Новоугольный, ул.Новомосковская, д.60
8-960-597-43-87
ИП Букина Н.С.

СВАРОЧНЫЕ САНТЕХРАБОТЫ
- аргон - генератор
- установка АОГВ
- пайка, промывка котлов и колонок
- замена отопления, водопровода

8-903-842-46-92
ИП Пупский Л.С.

РЕМОНТ СТИРАЛЬНЫХ МАШИН
ПКФ «Евротэн»
- гарантия,
- квитанция-договор,
- качество

8(4872)25-22-19
8-962-274-74-30
работаем без выходных

Арт-Люкс компания
КРОВЕЛЬНЫЕ РАБОТЫ
ЗАБОРЫ из профлиста и сетки-рабицы
ПОД КЛЮЧ
ПО ДОСТУПНЫМ ЦЕНАМ
БЫСТРЫЙ И КАЧЕСТВЕННЫЙ МОНТАЖ
Работаем по Тульской области. Вызов замерщика бесплатно
г.Тула, пр-т Ленина, 108, оф.314-А
т.8 (4872) **701-749, 8-915-688-18-99**
www.zabor71.ru
ИП Прошин А.А.

ЗАБОРЫ КРОВЛЯ ТЕПЛИЦЫ
СВАРОЧНЫЕ, РЕМОНТНО-СТРОИТЕЛЬНЫЕ РАБОТЫ
Договор, гарантия
т.8-920-780-10-37,
8-960-610-90-55,
8-953-432-48-11
ИП Архипов И.И.

ООО «СпецБурСтрой»
✓ Бурение скважин
✓ Обустройство скважин
✓ Ремонт скважин
Гарантия. Обслуживание.
www.бур71.рф
8-910-551-77-69

РЕКЛАМА «Н-РЕГИОН»
3-82-70
8953-434-00-25

ОАО «Болоховский завод сантехзаготовок»
ПРОИЗВОДИТ И РЕАЛИЗУЕТ
ЖБИ БЕТОН
- СТОЛБЫ ОСВЕЩЕНИЯ (СВ)
- ПЕСОК ПРОСУШЕННЫЙ И ПРОСЕЯННЫЙ – ОТ 5 КГ ДО 50 КГ
- КОЛЬЦА ДЛЯ КОЛОДЦЕВ ОТ 0,7 ДО 2 М
- СУХИЕ СТРОИТЕЛЬНЫЕ СМЕСИ
- ПЛИТЫ ДОРОЖНЫЕ
- ЛОТКИ И ПЕРЕКРЫТИЯ ТЕПЛОСЕТИ
- ПЕРЕМЫЧКИ ОКОН И ДВЕРЕЙ
- ОПОРНЫЕ ПОДУШКИ
- БЕТОН ТОВАРНЫЙ НА ГРАНИТОВОМ, ШЛАКОВОМ, ИЗВЕСТ. ЩЕБНЕ М 100 – М 400
- БЛОКИ ФУНДАМЕНТНЫЕ
- ЛЮКИ ЧУГУННЫЕ, Ж/Б
- БОРДЮР ДОРОЖНЫЙ, ТРОТУАРНАЯ ПЛИТКА
- ЗАБОР (ПАНЕЛИ, ФУНДАМЕНТ)
- ДОЖДЕПРИЕМНЫЕ РЕШЕТКИ
- КИРПИЧ ШЛАКОБЛОЧНЫЙ
- ЛЕСТНИЧНЫЕ СТУПЕНИ

ПЕРЕВОЗКА:
- автобетоносмесителем (миксер) – 9 м^3;
- манипулятором

Тульская обл., Киреевский р-н, пос. Стахановский
т.8-909-263-50-50
8-910-942-49-90
8-905-112-36-26
70-48-50

ФЛАНЦЫ плоские ГОСТ 12820, воротник 12821-80, нержавеющая сталь 20, сталь 09Г2с от 15 до 2500

ВИБРОПЛОЩАДКИ, ВИБРОСТОЛЫ, ЕМКОСТНОЕ ОБОРУДОВАНИЕ, СИЛОСЫ ЦЕМЕНТНЫЕ, ВОДОНАПОРНЫЕ БАШНИ, РАСТВОРНЫЕ ЯЩИКИ, РАЗЛИЧНОЙ ЕМКОСТИ ФОРМЫ ДЛЯ ЖБИ, АРМАТУРНЫЕ КАРКАСЫ ДЛЯ ЖБИ
e-mail: bzstz07@mail.ru www.bzstz.ru
т.8(4872) 70-48-50, 70-48-51, 70-48-52

КОЛОДЕЦ «ПОД КЛЮЧ» ЗА 1 ДЕНЬ
- доставка колец
- пробное бурение
- бурение шахты колодца
- монтаж колец
- герметизация швов

- бурение под заборы, фундаменты
- установка электроопор
- монтаж винтовых свай

Диаметр бурения от 150 до 1 250 мм, глубина до 20 м, в сторону от машины - до 12 м

psk-rgbi.ru
38-53-49, 8-903-658-29-48
ООО "ТК Тулагруз"

БУРЕНИЕ СКВАЖИН
(бытовые, промышленные)
ООО «Бурстрой»

8-919-071-20-20, 8-953-435-94-61
www.burstroy71.ru

ИП Каретников В.В.
БУРТРЕСТ БЫСТРО, КАЧЕСТВЕННО, НАДЕЖНО
КОЛОДЕЦ «ПОД КЛЮЧ»
БУРИМ ЗА 1 ДЕНЬ
✓ Поиск воды
✓ Доставка ж/б колец
✓ Благоустройство колодцев
Работаем круглый год, в любую погоду
от 4100 руб. за 1 кольцо (работа+материал)
auto-bur.ru
8 (905) 621-83-85
8 (961) 146-29-27

МиК специализированный магазин
МЕТИЗЫ • КРЕПЕЖ • ИНСТРУМЕНТ
анкера, саморезы, шурупы, перфорация, ручной инструмент
г. Новомосковск, ул. Кирова, д. 12, т.: 8-910-581-90-44
e-mail: mik.mitin2010@yandex.ru
ИП Митин В.Н.

ПИЛОМАТЕРИАЛЫ
Доска, Брус
Собственное производство, в наличии и на заказ, любые размеры. Нал. и б/нал. расчет.
Цена: 5500 р/м3
Доска необрезная 6м: 3500 р/м3
тел: 8-915-688-05-03, 8-953-430-85-73
500 м от кольцевой развязки между Новомосковском и Узловой, за асфальтным заводом.
ИП Мишак О.А.

- ТОВАРНЫЙ БЕТОН ВСЕХ МАРОК
- ВЕСЬ СПЕКТР ИЗДЕЛИЙ ЖБИ
- ПУСТОТНЫЕ ПЛИТЫ В ВАШ РАЗМЕР
- МЕТАЛЛО-КАРКАСЫ ЛЮБОЙ СЛОЖНОСТИ
- КЛАДОЧНАЯ СЕТКА

ТУЛЬСКАЯ ОБЛ., Г. НОВОМОСКОВСК, КОМСОМОЛЬСКОЕ ШОССЕ, 68
ОТДЕЛ СБЫТА МОБ. 8-961-148-30-20
ПРИЕМ ЗАЯВОК НА ТОВАРНЫЙ БЕТОН И РАСТВОР ВСЕХ МАРОК
ДИСПЕТЧЕР (КРУГЛОСУТОЧНО) МОБ. ТЕЛ. 8-962-279-91-62
INFO@PGBINMSK.RU, WWW.PGBINMSK.RU

ПЕРВОМАЙСКИЙ ЗАВОД ЖБИ

АО «Первомайский завод ЖБИ»

УМЕЛЕЦ
интернет магазин сантехники

МОНТАЖ РАДИАТОРОВ
ОТОПЛЕНИЯ
ВОДОСНАБЖЕНИЯ
КАНАЛИЗАЦИИ

www.умелец.рф

Биметалл 1 секция..... 320 ₽
Алюминий 1 секция..... 280 ₽
Чугун Евро 1 секция..... 610 ₽
Чугун МС-140 1 секция..... 450 ₽

ПРИ УСТАНОВКЕ СКИДКИ! ПЕНСИОНЕРАМ*
*При предъявлении пенсионного удостоверения.

8-800-100-14-90 Телефон горячей линии.

ИП Гулиев А.Н.

РЕМОНТ СТИРАЛЬНЫХ МАШИН
качественно и недорого
тел. 8-953-442-61-42
Ищу работу. ИП Лятина О.И.

ООО «СТРОЙМЕТАЛТОРГ» ПРЕДЛАГАЕТ
широкий выбор строительных и отделочных материалов:
металлопрокат, пиломатериалы, кровельный материал, гипсокартон и комплектующие, утеплители, сухие смеси, кирпич, сетка, лаки и краски, фитинги, крепежный материал
ПРОФТРУБА, ЦЕМЕНТ, КРАСКИ
У нас всегда низкие цены и быстрое обслуживание!
Наш адрес: г. Узловая, ул. Фестивальная, 7,
тел. (48731) 5-90-09, 5-90-87 www:uzlmet.ru

Продаются ЖБИ изделия
(кольца, люки, крышки, днища)
по приемлемым ценам
Дополнительная информация по телефонам
8-960-597-43-87
Донской, мкр.Новоугольный, ул.Новомосковская, д.60
ИП Букина Н.С.

НАТЯЖНЫЕ ПОТОЛКИ Glamour
ОТ ПРОИЗВОДИТЕЛЯ (БЕЛЬГИЯ, ГЕРМАНИЯ)
ЛЮБЫЕ РАСЦВЕТКИ И ФАКТУРЫ
ФОТОПЕЧАТЬ
ЗАМЕР БЕСПЛАТНО!
ПРОФЕССИОНАЛЬНАЯ УСТАНОВКА
12 ЧАСОВ ОТ ЗАМЕРА ДО УСТАНОВКИ
РАБОТА С БЕЗОПАСНЫМ ОБОРУДОВАНИЕМ
КАЖДАЯ НЕДЕЛЯ НОВЫЕ АКЦИИ!
от 250 руб м. кв
АКЦИЯ:1+1=3
8 (953) 963 85 55
К КАЖДОМУ ЗАКАЗУ СРЕДСТВО ДЛЯ УХОДА ЗА НАТЯЖНЫМИ ПОТОЛКАМИ В ПОДАРОК!!!
ищу работу

ЗАПИШИ, ПРИГОДИТСЯ!
РЕМОНТ СТИРАЛЬНЫХ МАШИН, ХОЛОДИЛЬНИКОВ
8-920-767-47-25
ИП Фомин Н.К.

САДОВЫЙ ЦЕНТР "ПЕРВОЦВЕТ"
Луковичные из Голландии,
отечественные и импортные розы (ЗКС),
лук-севок (Голландия), семенной картофель,
парники, товары для рассады, грунты, удобрения
Подробнее на сайте : www. pervocvet-don.ru
Тел.8-920-274-42-12 г.Донской, ул.Герцена, 60 А
ИП Мясоедова Е.А.

КОМБИКОРМ, ЗЕРНО
ВОЗМОЖНА ДОСТАВКА
8-906-620-57-36
г.Донской, мкрн.Новоугольный, ул.Новомосковская, д.60
ИП Букина Н.С.

ЛЮСТРЫ НА БАЗЕ
ВСЕГДА НЕДОРОГО
Новомосковск, ул.Маяковского, 27/1, 2 этаж (Тулауголь)
ИП Фролов Д.Н.

Компания Реклама Онлайн
агентство полного цикла
(812) 401-64-64,
(495) 737-54-64, (383) 227-64-64
www.reklama-online.ru
Все виды рекламы. Все регионы РФ и СНГ.
Печатные СМИ, Метро, Телевидение, Радио, BTL/Промо, Транспорт, Интернет, Наружка
ООО «Группа Компаний «Реклама Онлайн», г. Новосибирск, ул. Немировича-Данченко, 104, ОГРН 1105476018361
ООО "МедиаРешения"

ПАО «Косогорский металлургический завод»
КМЗ
предлагает продукцию собственного производства
ДЛЯ СТРОИТЕЛЬСТВА И БЛАГОУСТРОЙСТВА
-ЩЕБЕНЬ
шлаковый дробленый
фракции 5-20, 20-40, 40-70
марка прочности 1000,
морозостойкость F50

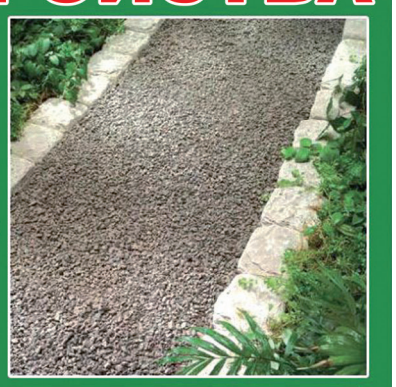

-МУЧКУ
песок шлаковый,
фракция 0-5 мм

БЕЗ ПОСРЕДНИКОВ
Цены завода-производителя
Тел. 8(910)582-38-46, (4872) 24-38-70 т/ф (4872) 24-33-77
300903 г.Тула, пос.Косая Гора, Орловское шоссе,4
E-mail: svechnikov@kmz-tula.ru; www.kmz-tula.ru

ЗЕРНО
КОМБИКОРМ
СО СКЛАДА
ООО «Кимовское ХПП»
т.8-960-617-35-30

Ищу работу
Срочный ремонт цветных ТВ
Быстро и качественно.
Т. 5-55-89, 8-920-278-85-52

РЕМОНТ Теле-, видео-, радиоаппаратуры.
Н-ск, Свердлова, 5А «Радиомастерская».
632-68, 8962-270-93-49
ИП Дергабузов В.П.

СБОРКА МЕБЕЛИ ЛЮБОЙ СЛОЖНОСТИ
7% от стоимости, качественно и с гарантией,
тел. 8-953-442-61-42
ИП Лятина О.И. Ищу работу.

Ищу работу
Центр «ЛОТОС».
Снятие сглаза, порчи, венца безбрачия, родового проклятия. Гадание. Талисманы. Целительство.
Тел.: 8-920-775-87-05,
с 12.00 до 19.00,
в субб. с 15.00 до 18.00.
ИМЕЮТСЯ ПРОТИВОПОКАЗАНИЯ, НЕОБХОДИМА КОНСУЛЬТАЦИЯ СО СПЕЦИАЛИСТОМ

ПИЛОМАТЕРИАЛЫ
ДОСКА, БРУС
в наличии и на заказ
Доставка по городу и району
Донской, мкр.Новоугольный, ул.Новомосковская, д.60
8-960-597-43-87
ИП Букина Н.С.

SMS-СООБЩЕНИЯ

Продаю галоаппарат Елизарова, недорого. Звонить 89051158070

Отдам красивых котят. 6 месяцев. 6-37-43, Н-ск.

АВТОПОКРАСКА
опыт работы 16 лет
8 953-422-0-422

САНТЕХ РАБОТЫ
8(953)-437-45-50,
Александр

Куплю офисную бумагу А4 и А3 в пачках по 500 листов. т. 8 903 840-8448

ЛОГОПЕД
8-950-921-58-82

Поздравляю Барбанягра Максима Анатольевича с Днём Защитника Отечества. Ты, смелый, отважный, прими поздравление!

Продам теплые новые валенки. Самовалка. 8-953-957-42-13

РЕМОНТ КВАРТИР.
8-953-966-95-61

Продам срочно, недорого задний редуктор из капремонта на Газель.
950-090-7832

Мини-ателье:ремонт и пошив женской, мужской, детской одежды и др.шв.изделий, а также купальники для худ. гимнастики и спец костюмыт.8-953-185-71-05

Напишите sms-сообщение, начав его со слова «регион», отправьте на номер 5544, и оно будет напечатано в ближайшем номере. Стоимость SMS: МТС-35р, Билайн-40р, Мегафон-40р, Теле2-40р

ПОНЕДЕЛЬНИК, 27 ФЕВРАЛЯ

Первый канал

5.00 «Доброе утро»
9.00, **12.00**, **14.00**, **15.00**, **3.00** Новости
9.20 Контрольная закупка
9.50 «Жить здорово!» (12+)
10.55 «Модный приговор»
12.15, **3.50** «Наедине со всеми» (16+)
13.20, **14.15**, **15.15** «Время покажет» (16+)
16.00 «Мужское / Женское» (16+)
17.00 «Давай поженимся!» (16+)
18.00 «Первая Студия» (16+)
20.00 «Пусть говорят» (16+)
21.00 «Время»
21.35 Т/с «Штрафник» (16+)
23.40 «Вечерний Ургант» (16+)
0.15 Вручение «Оскара-2017» (16+)
2.00 Х/ф «Лучший любовник в мире» (16+)
3.05 Х/ф «Лучший любовник в мире»

Россия 1

5.00, **9.15** «Утро России»
9.00, **11.00**, **14.00**, **17.00**, **20.00** Вести
9.55 «О самом главном» (12+)
11.40, **14.40**, **17.20**, **20.45** Местное время
11.55 Т/с «Каменская» (16+)
14.55 Т/с «Тайны следствия» (12+)
17.40 «Прямой эфир». (16+)
18.50 «60 минут». (12+)
21.00 Т/с «Екатерина. Взлет» (12+)
23.15 «Вечер». (12+)
1.25 Х/ф «Мастер и Маргарита» (16+)
3.20 Т/с «Дар» (12+)

НТВ

5.10 Х/ф «Адвокат» (16+)
6.00, **10.00**, **13.00**, **16.00**, **19.00** Сегодня
6.05 «Таинственная Россия». (16+)
7.00 Деловое утро 12+
9.00 Возвращение Мухтара (16+)
10.20 Х/ф «Пасечник» (16+)
12.00 Суд присяжных. (16+)
13.25, **18.35** Обзор. ЧП
14.00 «Место встречи»
16.30 Улицы разбитых фонарей 16+
17.30 «Говорим и показываем» (16+)
19.40 Т/с «Пес» (16+)
21.40 Т/с «Учитель в законе 16+
23.35 «Революция live». (12+)
0.30 «Место встречи». (16+)
2.10 «Живые легенды». (12+)
2.55 «Судебный детектив». (16+)
3.55 Авиаторы. (12+)
4.20 Т/с «Курортная полиция» (16+)

Матч ТВ

6.30 «Заклятые соперники» (12+)
7.00, **7.25**, **8.55**, **12.00**, **15.15**, **17.45** Новости
7.05, **18.20**, **3.25** «Спортивный репортер» (12+)
7.30, **12.05**, **15.20**, **17.50**, **0.55** Все на Матч
9.00 «Культ тура» (16+)
9.30, **3.50** «Поле битвы» (12+)
10.00, **22.55** Футбол
12.35 Бокс
15.05 Дневник Всемирных зимних военных игр (12+)
15.50 Смешанные единоборства. Календарь 2017г. (12+)
17.15 ЕвроТур
18.40 Континентальный вечер
19.10 Хоккей
21.55 Закрытие Всемирных зимних военных игр
1.30 Х/ф «Гонки «Пушечное ядро» (16+)
4.20 Биатлон
4.45 Х/ф «Королевская регата» (12+)

ТВ Центр

6.00 «Настроение»
8.00 Х/ф «За витриной универмага» (12+)
9.50 Х/ф «Барышня и хулиган» (12+)
11.30, **14.30**, **19.30**, **22.00**, **0.00** События
11.50 «Барышня и хулиган». Продолжение. (12+)
13.45 «Мой герой» (12+)
14.50 Город новостей
15.10 Д/ф «Иосиф Сталин. Убить вождя» (12+)
15.55 Тайны нашего кино. «Тегеран-43». (12+)
16.30 «Естественный отбор» (12+)
17.25 Т/с «Мама-детектив» (12+)
20.00 «Петровка, 38»
20.20 «Право голоса». (16+)
22.30 «Союзники России». (16+)
23.05 «Мягкий сыр». (16+)
0.30 Д/с «Династія» (12+)
1.25 Х/ф «Раненое сердце» (12+)
5.00 Д/ф «А. Кайдановский. По лезвию бритвы» (12+)

Петербург - 5 канал

6.00, **10.00**, **12.00**, **15.30**, **18.30**, **22.00** «Сейчас»
6.10 «Утро на «5» (6+)
9.10 «Место происшествия»
10.40 Х/ф «Взрыв на рассвете» (16+)
12.40 «Взрыв на рассвете» Продолжение (16+)
13.20 Х/ф «Белый Тигр» (16+)
16.00 Х/ф «Битва за Севастополь» (12+)
19.00, **1.50**, **19.40**, **2.35**, **3.15**, **3.40**, **4.15**, **4.40**, **5.10** Т/с «Детективы. 16+
20.20, **21.10**, **23.15** Т/с «След 16+
22.25 Т/с «Майор и магия» (16+)
0.00 Х/ф «Дети понедельника» (16+)

СТС

6.00 Мультсериалы (6+)
8.30 Т/с «Крыша мира» (16+)
9.30, **23.20**, **0.30** Уральские пельмени 16+
9.40 Анимационный «Дом» (6+)
11.25 Х/ф «Двое: я и моя тень» (12+)
13.30 Т/с «Кухня» (12+)
15.30 Т/с «Воронины» (16+)
20.00 Т/с «Мамочки» (16+)
21.00 Х/ф «Бросок кобры» (16+)
23.30 «Кино в деталях» (18+)
1.00 Лондонград 16+
2.00 Х/ф «Все в твоих руках» (16+)
4.05 Т/с «Однажды в сказке» (12+)

ТНТ

7.30 Экстрасенсы 16+
9.00, **10.30**, **0.00**, **23.00** Дом 2 16+
11.30 Х/ф «Росомаха: бессмертный» (16+)
14.00 Т/с «Интерны» (16+)
20.00 Х/ф «Адаптация» (16+)
21.00, **3.30** Х/ф «Жених» (12+)
1.00 «Такое кино!». (16+)
1.30 Х/ф «Лучшие планы» (16+)
5.10 Т/с «V-визитеры» (16+)
6.00 Т/с «Стрела 3» (16+)

Че

6.00 «100 великих» (16+)
7.00, **5.00** «Человечество: история всех нас» (16+)
8.00 «Истории великих открытий» (0+)
9.00, **3.45** «Дорожные войны» (16+)
9.30 Т/с «Солдаты» (12+)
11.30 «Утилизатор» (12+)
12.00, **1.15** Х/ф «Картуш» (12+)
14.30 Т/с «Чикаго в огне» (16+)
15.00 Т/с «Ясновидец» (12+)
16.00, **21.30** Х/ф «Доспехи бога» (12+)
18.00, **19.00**, **20.30**, **18.30**, **20.00**, **21.00** КВН 16+
23.30 Х/ф «Мистер робот 2» (18+)

Рен ТВ

5.00, **1.30** Улицы разбитых фонарей 16+
5.20 «Странное дело» (16+)
6.00 «Документальный проект» (16+)
7.00 «С бодрым утром!» (16+)
8.30, **12.30**, **16.30**, **19.30**, **23.00** «Новости» (16+)
9.00 «Военная тайна» (16+)
11.00 «Знания древних славян» (16+)
12.00, **16.00**, **19.00** «112» (16+)
13.00 «Званый ужин» (16+)
14.00 Х/ф «Ворошиловский стрелок» (16+)
17.00 «Тайны Чапман» (16+)
18.00 «Самые шокирующие гипотезы» (16+)
20.00 Х/ф «Хаос» (16+)
22.00 «Водить по-русски» (16+)
23.25 Х/ф «Высота 89» (16+)

ТВ3

6.00, **5.45** Мультфильм (0+)
9.30, **10.00**, **17.35**, **18.10** Слепая 12+
10.30, **11.00**, **16.00**, **16.30**, **17.00** Гадалка 12+
11.30, **12.30** Не ври мне 12+
13.30, **14.00**, **14.30** Охотники за привидениями 16+
15.00 «Мистические истории» (16+)
18.45 Т/с «След 16+
20.30 Т/с «Кости» (12+)
23.00 Х/ф «Коматозники» (16+)
1.15 Т/с «Элементарно» (16+)

Звезда

6.00 «Сегодня утром»
8.00 Д/ф «Ми-24» (12+)
9.00, **13.00**, **18.00**, **23.00** Новости
9.20, **10.05**, **11.25**, **13.15** Т/с «Позывной «Стая» 16+
10.00, **14.00** Военные новости
13.50, **14.05** Т/с «Офицеры» (16+)
18.40 Д/с «Артиллерия Второй Мировой войны». «Бог войны» (6+)
19.35 Теория заговора
20.20 «Специальный репортаж» (12+)
20.45 Загадки века
21.35 «Особая статья» (12+)
23.15 «Звезда на «Звезде». (6+)
0.00 Крылья России
1.00 Х/ф «Потерпевшие претензий не имеют» (12+)
2.55 Х/ф «Дача»
4.35 Х/ф «Пограничный пес Алый»

ВТОРНИК, 28 ФЕВРАЛЯ

Первый канал

5.00 «Доброе утро»
9.00, **12.00**, **14.00**, **15.00**, **3.00** Новости
9.20, **4.25** Контрольная закупка
9.50 «Жить здорово!» (12+)
10.55 «Модный приговор»
12.15, **3.30** «Наедине со всеми» (16+)
13.20, **14.15**, **15.15** «Время покажет» (16+)
16.00 «Мужское / Женское» (16+)
17.00 «Давай поженимся!» (16+)
18.00 «Первая Студия» (16+)
20.00 «Пусть говорят» (16+)
21.00 «Время»
21.35 Т/с «Штрафник» (16+)
23.40 «Вечерний Ургант» (16+)
0.15 «На кончиках пальцев» (16+)
1.40, **3.05** Х/ф «В постели с врагом» (16+)

Россия 1

5.00, **9.15** «Утро России»
9.00, **11.00**, **14.00**, **17.00**, **20.00** Вести
9.55 «О самом главном» (12+)
11.40, **14.40**, **17.20**, **20.45** Местное время
11.55 Т/с «Каменская» (16+)
14.55 Т/с «Тайны следствия» (12+)
17.40 «Прямой эфир». (16+)
18.50 «60 минут». (12+)
21.00 Т/с «Екатерина. Взлет» (12+)
23.15 «Вечер». (12+)
1.45 Х/ф «Мастер и Маргарита» (16+)
3.45 Т/с «Дар» (12+)

НТВ

5.10 Х/ф «Адвокат» (16+)
6.00, **10.00**, **13.00**, **16.00**, **19.00** Сегодня
6.05 «Таинственная Россия». (16+)
7.00 Деловое утро 12+
9.00 Возвращение Мухтара (16+)
10.20 Х/ф «Пасечник» (16+)
12.00 Суд присяжных. (16+)
13.25, **18.35** Обзор. ЧП
14.00 «Место встречи»
16.30 Улицы разбитых фонарей 16+
17.30 «Говорим и показываем» (16+)
19.40 Т/с «Пес» (16+)
21.40 Т/с «Учитель в законе 16+
23.35 «Революция live». (12+)
0.30 «Место встречи». (16+)
2.10 Квартирный вопрос. (0+)
3.05 «Судебный детектив». (16+)
4.05 Авиаторы. (12+)
4.25 Т/с «Курортная полиция» (16+)

Матч ТВ

6.30 «Заклятые соперники» (12+)
7.00, **7.25**, **8.55**, **12.00**, **14.35**, **16.20**, **18.55** Новости
7.05 «Спортивный репортер» (12+)
7.30, **12.05**, **16.25**, **19.00**, **23.05** Все на Матч
9.00 «Культ тура» (16+)
9.30, **5.00** ЕвроТур
10.00, **12.35**, **3.35** Смешанные единоборства. Новые битвы (16+)
14.05, **5.30** «Победы февраля» (12+)
14.40 Лыжный спорт. ЧМ. Женщины. 10 км
16.00 «Десятка!» (16+)
16.55, **19.25** Футбол
21.25 Х/ф «Легенда о красном драконе» (16+)
23.50 Волейбол.
1.45 Баскетбол.
6.00 «Вся правда про...» (12+)

ТВ Центр

6.00 «Настроение»
8.10 «Доктор И...» (16+)
8.45 Х/ф «Дуэнья»
10.35 Д/ф «Т. Васильева. У меня ангельский характер» (12+)
11.30, **14.30**, **19.30**, **22.00**, **0.00** События
11.50 Т/с «Чисто английское убийство» (12+)
13.40, **5.20** «Мой герой» (12+)
14.50 Город новостей
15.10 «Мягкий сыр». (16+)
15.55 Тайны нашего кино. «Мимино». (12+)
16.30 «Естественный отбор» (12+)
17.30 Т/с «Мама-детектив» (12+)
20.00, **5.05** «Петровка, 38»
20.20 «Право голоса». (16+)
22.30 «Осторожно, мошенники! Новые боги». (16+)
23.05 «Прощание. А. Белявский». (16+)
0.30 Д/с «Династія» (12+)
1.25 Х/ф «Дилетант» (12+)

Петербург - 5 канал

6.00, **10.00**, **12.00**, **15.30**, **18.30**, **22.00** «Сейчас»
6.10 «Утро на «5» (6+)
9.10 «Место происшествия»
10.40, **12.40**, **16.00** Т/с «Обнимая небо» (16+)
19.00, **19.40** Т/с «Детективы. 16+
20.20, **21.10**, **23.15** Т/с «След 16+
22.25 Т/с «Майор и магия» (16+)
0.00 Х/ф «Моя морячка» (12+)
1.30 Х/ф «Переступить черту» (12+)
5.10 Т/с «ОСА. 16+

СТС

6.00 Мультсериалы (6+)
8.30 Т/с «Крыша мира» (16+)
9.30, **0.30**, **9.40**, **23.10** Уральские пельмени 16+
10.40 Х/ф «Бросок кобры» (16+)
13.00 Т/с «Кухня» (12+)
15.30 Т/с «Воронины» (16+)
20.00 Т/с «Мамочки» (16+)
21.00 Х/ф «Бросок кобры-2» (16+)
1.00 Лондонград 16+
2.00 Х/ф «All inclusive, или все включено» (16+)
3.50 Т/с «Однажды в сказке» (12+)

ТНТ

7.00 М/с (12+)
7.30 Экстрасенсы 16+
9.00, **10.30**, **23.00**, **0.00** Дом 2 16+
11.30 Т/с «Интерны» (16+)
20.00 Х/ф «Адаптация» (16+)
21.00, **2.55** Х/ф «Простушка» (16+)
1.00 Х/ф «Заблудшие души» (16+)
4.55 Т/с «V-визитеры» (16+)
5.35 Т/с «Стрела 3» (16+)
6.20 Х/ф «Нижний этаж» (12+)
6.40 Т/с «Саша + Маша. Лучшее» (16+)

Че

6.00, **3.45** «100 великих» (16+)
7.00, **5.15** «Человечество: история всех нас» (16+)
8.00 «Истории великих открытий» (0+)
9.00 «Дорожные войны» (16+)
9.30 Т/с «Солдаты» (12+)
11.30 «Утилизатор» (12+)
12.00 Х/ф «Игра в четыре руки» (12+)
14.00 Т/с «Чикаго в огне» (16+)
15.00 Т/с «Ясновидец» (12+)
16.00, **21.30** Х/ф «Доспехи бога-2. Операция «Ястреб» (12+)
18.00, **19.30**, **20.30**, **19.00**, **20.00**, **21.00** КВН 16+
23.30 Х/ф «Мистер робот 2» (18+)
1.30 Х/ф «На колесах» (16+)

Рен ТВ

5.00, **1.00** Улицы разбитых фонарей 16+
5.40 «Странное дело» (16+)
6.00 «Документальный проект» (16+)
7.00 «С бодрым утром!» (16+)
8.30, **12.30**, **16.30**, **19.30**, **23.00** «Новости» (16+)
9.00 «Военная тайна» (16+)
11.00 «Космические странники» (16+)
12.00, **16.00**, **19.00** «112» (16+)
13.00 «Званый ужин» (16+)
14.00 Х/ф «Хаос» (16+)
17.00 «Тайны Чапман» (16+)
18.00 «Самые шокирующие гипотезы» (16+)
20.00 Х/ф «Служители закона» (16+)
22.20 «Водить по-русски» (16+)
23.25 Х/ф «Мираж» (16+)

ТВ3

6.00 Мультфильм (0+)
9.30, **10.00**, **17.35**, **18.10** Слепая 12+
10.30, **11.00**, **16.00**, **16.30**, **17.00** Гадалка 12+
11.30, **12.30** Не ври мне 12+
13.30, **14.00**, **14.30** Охотники за привидениями 16+
15.00 «Мистические истории» (16+)
18.45 Т/с «След 16+
20.30 Т/с «Кости» (12+)
23.00 Х/ф «Зловещие мертвецы: черная книга» (18+)
0.45 Х/ф «Волк» (16+)
3.15 «Психосоматика» (16+)

Звезда

6.00 «Сегодня утром»
8.00 Д/ф «Ми-24» (12+)
9.00, **13.00**, **18.00**, **23.00** Новости
9.25, **10.05** Т/с «Позывной «Стая» 16+
10.00, **14.00** Военные новости
11.35, **13.15** Х/ф «Из жизни начальника уголовного розыска» (12+)
13.50, **14.05** Т/с «Офицеры» (16+)
18.40 Д/с «Артиллерия Второй Мировой войны». «Трудная цель» (6+)
19.35 «Легенды армии с Александром Маршалом». Михаил катуков. (12+)
20.20 Теория заговора
20.45 «Улика из прошлого». Александр Грибоедов. (16+)
21.35 «Особая статья» (12+)
23.15 «Звезда на «Звезде». (6+)
0.00 Крылья России
1.00 Х/ф «Преферанс по пятницам» (12+)
2.55 Х/ф «Стрелы Робин гуда» (6+)
4.30 Х/ф «Новогодние приключения маши и вити»

СРЕДА, 1 МАРТА

Первый канал

5.00 «Доброе утро»
9.00, **12.00**, **14.00**, **15.00**, **3.00** Новости
9.20, **4.25** Контрольная закупка
9.50 «Жить здорово!» (12+)
10.55 «Модный приговор»
12.15, **3.30** «Наедине со всеми» (16+)
13.20, **14.15**, **15.15** «Время покажет» (16+)
16.00 «Мужское / Женское» (16+)
17.00 «Давай поженимся!» (16+)
18.00 «Первая Студия» (16+)
20.00 «Пусть говорят» (16+)
21.00 «Время»
21.35 Т/с «Штрафник» (16+)
23.40 «Вечерний Ургант» (16+)
0.15 «Григорович. Юрий Грозный» (12+)
1.20, **3.05** Х/ф «Осада» (16+)

Россия 1

5.00, **9.15** «Утро России»
9.00, **11.00**, **14.00**, **17.00**, **20.00** Вести
9.55 «О самом главном» (12+)
11.40, **14.40**, **17.20**, **20.45** Местное время
11.55 Т/с «Каменская» (16+)
14.55 Т/с «Тайны следствия» (12+)
17.40 «Прямой эфир». (16+)
18.50 «60 минут». (12+)
21.00 Т/с «Екатерина. Взлет» (12+)
23.15 «Вечер». (12+)
1.35 Х/ф «Мастер и Маргарита» (16+)
3.35 Т/с «Дар» (12+)

НТВ

5.10 Х/ф «Адвокат» (16+)
6.00, **10.00**, **13.00**, **16.00**, **19.00** Сегодня
6.05 «Таинственная Россия». (16+)
7.00 Деловое утро 12+
9.00 Возвращение Мухтара (16+)
10.20 Х/ф «Пасечник» (16+)
12.00 Суд присяжных. (16+)
13.25, **18.35** Обзор. ЧП
14.00 «Место встречи»
16.30 Улицы разбитых фонарей 16+
17.30 «Говорим и показываем» (16+)
19.40 Т/с «Пес» (16+)
21.40 Т/с «Учитель в законе 16+
23.35 «Революция live». (12+)
0.30 «Место встречи». (16+)
2.15 Дачный ответ. (0+)
3.10 «Судебный детектив». (16+)
4.05 Авиаторы. (12+)
4.20 Т/с «Курортная полиция» (16+)

Матч ТВ

6.30 «Заклятые соперники» (12+)
7.00, **7.25**, **8.55**, **12.00**, **14.05**, **16.20**, **22.00** Новости
7.05 «Спортивный репортер» (12+)
7.30, **12.05**, **16.25**, **0.40** Все на Матч
9.00 «Культ тура» (16+)
9.30, **21.25** «Победы февраля» (12+)
10.00 Х/ф «Чемпион» (16+)
12.35 Смешанные единоборства. Bellator (16+)
14.10, **18.55** «Арбитры. Live» (12+)
14.40 Лыжный спорт. ЧМ. Мужчины. 15 км
16.55, **19.25**, **22.40** Футбол
22.10 Все на футбол!
1.25 Гандбол.
3.15 Волейбол.
5.15 Д/ф «Век чемпионов» (12+)

ТВ Центр

6.00 «Настроение»
8.10 «Доктор И...» (16+)
8.45 Х/ф «Покровские ворота»
11.30, **14.30**, **19.30**, **22.00**, **0.00** События
11.50 Т/с «Чисто английское убийство» (12+)
13.40, **5.10** «Мой герой» (12+)
14.50 Город новостей
15.10 «Прощание. А. Белявский». (16+)
16.00 Тайны нашего кино. «Зимний вечер в Гаграх». (12+)
16.30 «Естественный отбор» (12+)
17.30 Т/с «Мама-детектив» (12+)
20.00, **4.55** «Петровка, 38»
20.20 «Право голоса». (16+)
22.30 «Линия защиты». (16+)
23.05 «Дикие деньги. В. Брынцалов». (16+)
0.30 Д/с «Династія» (12+)
1.20 Х/ф «Как вас теперь называть?» (16+)
3.25 Д/ф «Завербуй меня, если сможешь!» (12+)

Петербург - 5 канал

6.00, **10.00**, **12.00**, **15.30**, **18.30**, **22.00** «Сейчас»
6.10 «Утро на «5» (6+)
9.10 «Место происшествия»
10.40, **12.40**, **16.00** Т/с «Обнимая небо» (16+)
19.00, **19.40** Т/с «Детективы. 16+
20.20, **21.10**, **23.15** Т/с «След 16+
22.25 Т/с «Майор и магия» (16+)
0.00 Х/ф «Когда опаздывают в загс» (12+)
1.50 Х/ф «Дети понедельника» (16+)
3.35 Х/ф «Взрыв на рассвете» (16+)
5.15 Т/с «ОСА. 16+

СТС

6.00 Мультсериалы (6+)
8.30 Т/с «Крыша мира» (16+)
9.30, **0.20**, **9.50**, **23.05** Уральские пельмени 16+
10.50 Х/ф «Бросок кобры-2» (16+)
13.00 Т/с «Кухня» (16+)
15.30 Т/с «Воронины» (16+)
20.00 Т/с «Мамочки» (16+)
21.00 Х/ф «Перевозчик-3» (16+)
1.00 Лондонград 16+
2.00 Х/ф «Авантюристы» (12+)
3.50 Т/с «Однажды в сказке» (12+)

ТНТ

7.30 Экстрасенсы 16+
9.00, **10.30**, **23.00**, **0.00** Дом 2 16+
11.30 Т/с «Интерны» (16+)
20.00 Х/ф «Адаптация» (16+)
21.00, **2.40** Х/ф «Отличница легкого поведения» (16+)
1.00 Х/ф «Тот самый человек» (16+)
4.25 Т/с «Стрела 3» (16+)
5.15 Х/ф «Нижний этаж» (12+)
5.45 Т/с «Селфи» (16+)
6.10 Т/с «Саша + Маша» (16+)

Че

6.00 «100 великих» (16+)
7.00, **5.00** «Человечество: история всех нас» (16+)
8.00 «Истории великих открытий» (0+)
9.00, **3.30** «Дорожные войны» (16+)
9.30 Х/ф «Солдаты» (12+)
11.30 «Утилизатор» (12+)
12.00, **1.25** Х/ф «Ас из асов» (12+)
14.00 Т/с «Чикаго в огне» (16+)
15.00 Т/с «Ясновидец» (12+)
16.00, **21.30** Х/ф «Пуленепробиваемый монах» (12+)
18.00, **19.30**, **20.30**, **18.30**, **20.00**, **21.00** КВН 16+
23.30 Х/ф «Мистер робот 2» (18+)

Рен ТВ

5.00 «Странное дело» (16+)
6.00 «Документальный проект» (16+)
7.00 «С бодрым утром!» (16+)
8.30, **12.30**, **16.30**, **19.30**, **23.00** «Новости» (16+)

9.00, **4.00** «Территория заблуждений» (16+)
11.00 «Документальный проект»: «Чингисхан. Два века обмана» (16+)
12.00, **16.00**, **19.00** «112» (16+)
13.00 «Званый ужин» (16+)
14.00 Х/ф «Служители закона» (16+)
17.00, **3.00** «Тайны Чапман» (16+)
18.00, **2.00** «Самые шокирующие гипотезы» (16+)
20.00 Х/ф «Вавилон нашей эры» (16+)
21.50 «Всем по котику» (16+)
23.25 Х/ф «Невыполнимое задание» (16+)

ТВ3

6.00 Мультфильм (0+)
9.30, **10.00**, **17.35**, **18.10** Слепая 12+
10.30, **11.00**, **16.00**, **16.30**, **17.00** Гадалка 12+
11.30, **12.30** Не ври мне 12+
13.30, **14.00**, **14.30** Охотники за привидениями 16+
15.00 «Мистические истории» (16+)
18.45 Т/с «След 16+
20.30 Т/с «Кости» (12+)
23.00 Х/ф «Озеро страха 3» (16+)
0.45 Х/ф «Анаконда 3: цена эксперимента» (16+)
2.30 Т/с «Башня» (16+)

Звезда

6.00 «Сегодня утром»
8.00, **9.15**, **10.05** Т/с «Банды» (16+)
9.00, **13.00**, **18.00**, **23.00** Новости
10.00, **14.00** Военные новости
13.20, **14.05** Т/с «Офицеры. Одна судьба на двоих» (16+)
18.40 Д/с «Артиллерия Второй Мировой войны». «Артиллерийская дуэль» (6+)
19.35 «Последний день». Александр Пороховщиков. (12+)
20.20 «Специальный репортаж» (12+)
20.45 Д/с «Секретная папка». «Сталин и Мао. Союз двух вождей» (12+)
21.35 «Процесс» (12+)
23.15 «Звезда на «Звезде». (6+)
0.00 Крылья России
1.00 Х/ф «Выстрел в спину»
2.50 Х/ф «О тех, кого помню и люблю» (6+)
4.25 Х/ф «Два бойца» (6+)

Напишите SMS-сообщение, начав его со слова регион (region), отправьте на короткий номер 5544, и оно будет опубликовано в газете "Н-Регион"

Стоимость отправки SMS сообщения на номер 5544 составляет МТС - 35,52 руб., Билайн - 40,00 руб., Мегафон - 40,05 руб., Теле2 - 40,00 руб.

ООО "НиВ" изготовит памятники:
- из гранита черного, красного, серого
- белого и серого мрамора и крошки

Более 90 видов. Доставка и установка.
По желанию: хранение памятников на складе бесплатно.
скидка 5%
Новомосковск, ул. Техническая. д. 6-б
(2-я остановка от вокзала, авт. №5, 5к, 171, 173, 174)
www.niv71.ru 8-920-773-15-18
Тел. (48762) 2-83-40

ООО «Март»
МАРТ
ПЕЧАТИ, ШТАМПЫ, ФЛЭШ-ПЕЧАТИ. Тел./факс: (48762) 24-037.

Ваша реклама на наших страницах
(48762) 3-82-70

ЧЕТВЕРГ, 2 МАРТА

Первый канал

5.00 «Доброе утро»
9.00, **12.00**, **14.00**, **15.00**, **3.00** Новости
9.20, **4.30** Контрольная закупка
9.50 «Жить здорово!» (12+)
10.55 «Модный приговор»
12.15, **3.35** «Наедине со всеми» (16+)
13.20, **14.15**, **15.15** «Время покажет» (16+)
16.00 «Мужское / Женское» (16+)
17.00 «Давай поженимся!» (16+)
18.00 «Первая Студия» (16+)
20.00 «Пусть говорят» (16+)
21.00 «Время»
21.35 Т/с «Штрафник» (16+)
23.40 «Вечерний Ургант» (16+)
0.15 «На ночь глядя» (16+)
1.10, **3.05** Х/ф «Все без ума от Мэри» (16+)

Россия 1

5.00, **9.15** «Утро России»
9.00, **11.00**, **14.00**, **17.00**, **20.00** Вести
9.55 «О самом главном» (12+)
11.40, **14.40**, **17.20**, **20.45** Местное время
11.55 Т/с «Каменская» (16+)
14.55 Т/с «Тайны следствия» (12+)
17.40 «Прямой эфир». (16+)
18.50 «60 минут». (12+)
21.00 Т/с «Екатерина. Взлет» (12+)
23.15 «Поединок». (12+)
1.15 Х/ф «Мастер и Маргарита» (16+)
3.15 Т/с «Дар» (12+)

НТВ

5.10 Х/ф «Адвокат» (16+)
6.00, **10.00**, **13.00**, **16.00**, **19.00** Сегодня
6.05 «Таинственная Россия». (16+)
7.00 Деловое утро 12+
9.00 Возвращение Мухтара (16+)
10.20 Х/ф «Пасечник» (16+)
12.00 Суд присяжных. (16+)
13.25, **18.35** Обзор. ЧП
14.00 «Место встречи»
16.30 Улицы разбитых фонарей 16+
17.30 «Говорим и показываем» (16+)
19.40 Т/с «Пес» (16+)
21.40 Т/с «Учитель в законе 16+
23.35 «Революция live». (12+)
0.30 «Место встречи». (16+)
2.15 Наталья Крачковская (16+)
3.00 «Судебный детектив». (16+)
4.00 Авиаторы. (12+)
4.25 Т/с «Курортная полиция» (16+)

Матч ТВ

6.30 «Заклятые соперники» (12+)
7.00, **7.25**, **8.55**, **10.00**, **11.30**, **14.00**, **19.25** Новости
7.05 «Спортивный репортер» (12+)
7.30, **11.35**, **15.50**, **20.00**, **23.00** Все на Матч
9.00 «Культ тура» (16+)
9.30, **22.30** «Жестокий спорт» (16+)
10.10 Д/ф «Век чемпионов» (12+)
12.05 Т/ф «Бойцовский срыв»
14.05 Биатлон
16.20 «Десятка!» (16+)
16.40 Континентальный вечер
16.55 Хоккей
19.30 «Кубка Гагарина. Лучшие» (12+)
21.00 Д/ф «Молодые тренеры. Россия» (12+)
21.30 Все на футбол!
23.45 Х/ф «Боевые ангелы» (16+)
1.55 Лыжный спорт.
3.45 Х/ф «Чемпион» (16+)
5.40 «1 + 1» (16+)

ТВ Центр

6.00 «Настроение»
8.20 «Доктор И...» (16+)
8.55 Х/ф «Нежданно-негаданно» (12+)
10.35 Д/ф «Юрий Богатырев. Украденная жизнь» (12+)
11.30, **14.30**, **19.30**, **22.00**, **0.00** События
11.50 Т/с «Чисто английское убийство» (12+)
13.40 «Мой герой» (12+)
14.50 Город новостей
15.10 «Дикие деньги. В. Брынцалов». (16+)
16.00 Тайны нашего кино. «Пираты XX века». (12+)
16.30 «Естественный отбор» (12+)
17.30 Т/с «Мама-детектив» (12+)
20.00 «Петровка, 38»
20.20 «Право голоса». (16+)
22.30 «10 самых... Самые бедные бывшие жены». (16+)
23.05 Д/ф «Москва. Посторонним вход воспрещен» (12+)
0.30 Д/с «Династія» (12+)
1.25 Х/ф «История любви и ножей» (16+)
3.30 Д/ф «Боль» (12+)
5.05 Д/ф «Русская красавица»

Петербург - 5 канал

6.00, **10.00**, **12.00**, **15.30**, **18.30**, **22.00** «Сейчас»
6.10 «Утро на «5» (6+)
9.10 «Место происшествия»
10.40 Х/ф «Застава в горах» (12+)
12.40 «Застава в горах» Продолжение (12+)
13.35, **16.25** Х/ф «В июне 1941-го» (16+)
16.10 «В июне 1941-го». Продолжение. (16+)
19.00, **19.40** Т/с «Детективы. 16+
20.20, **21.10**, **23.15** Т/с «След 16+
22.25 Т/с «Майор и магия» (16+)
0.00 Х/ф «Гараж» (12+)
2.00 Х/ф «Моя морячка» (12+)
3.35 Х/ф «Когда опаздывают в загс» (12+)

СТС

6.00 Мультсериалы (6+)
8.30 Т/с «Крыша мира» (16+)
9.30, **0.20**, **9.40**, **22.55** Уральские пельмени 16+
10.55 Х/ф «Перевозчик-3» (16+)
13.00 Т/с «Кухня» (16+)
15.30 Т/с «Воронины» (16+)
20.00 Т/с «Мамочки» (16+)
21.00 Х/ф «Перевозчик. Наследие» (16+)
1.00 Лондонград 16+
2.00 Х/ф «День дурака» (16+)
3.45 Т/с «Однажды в сказке» (12+)

ТНТ

7.30 Экстрасенсы 16+
9.00, **10.30**, **23.00**, **0.00** Дом 2 16+
11.30 Т/с «Интерны» (16+)
20.00 Х/ф «Адаптация» (16+)
21.00, **1.00** Х/ф «Дрянные девчонки» (12+)
2.55 Х/ф «Дрянные девчонки 2»
4.50 «THT-Club» (16+)
4.55 Т/с «Стрела 3» (16+)
5.45 Х/ф «Нижний этаж» (12+)
6.10 Т/с «Селфи» (16+)

Че

6.00, **4.30** «100 великих» (16+)
7.00, **5.00** «Человечество: история всех нас» (16+)
8.00 «Истории великих открытий» (0+)
9.00, **3.20** «Дорожные войны» (16+)
9.40 Х/ф «Солдаты» (12+)
11.45 «Утилизатор» (12+)
12.20, **1.20** Х/ф «Повторный брак» (16+)
14.00 Т/с «Чикаго в огне» (16+)
15.00 Т/с «Ясновидец» (12+)
16.00, **21.30** Х/ф «Уличный боец. Легенда чан-ли» (16+)
18.00, **19.00**, **20.00**, **18.30**, **19.30**, **21.00** КВН 16+
23.30 Х/ф «Мистер робот 2» (18+)

Рен ТВ

5.00, **4.30** «Территория заблуждений» (16+)
6.00, **9.00** «Документальный проект» (16+)
7.00 «С бодрым утром!» (16+)
8.30, **12.30**, **16.30**, **19.30**, **23.00** «Новости» (16+)
12.00, **15.55**, **19.00** «112» (16+)
13.00 «Званый ужин» (16+)
14.00 Х/ф «Вавилон нашей эры» (16+)
17.00, **3.30** «Тайны Чапман» (16+)
18.00, **1.30** «Самые шокирующие гипотезы» (16+)
20.00 Х/ф «Суррогаты» (16+)
21.45 «Смотреть всем!» (16+)
23.25 Х/ф «Жмурки» (16+)
2.30 «Странное дело» (16+)

ТВ3

6.00 Мультфильм (0+)
9.30, **10.00**, **17.35**, **18.10** Слепая 12+
10.30, **11.00**, **16.00**, **16.30**, **17.00** Гадалка 12+
11.30, **12.30** Не ври мне 12+
13.30, **14.00**, **14.30** Охотники за привидениями 16+
15.00 «Мистические истории» (16+)
18.45 Т/с «След 16+
20.30 Т/с «Кости» (12+)
23.00 Х/ф «Озеро страха 4» (16+)
0.45 Х/ф «Анаконда 4: кровавый след» (16+)
2.30 Т/с «В поле зрения» (16+)

Звезда

6.00 «Сегодня утром»
8.00, **9.15**, **10.05** Т/с «Банды» (16+)
9.00, **13.00**, **18.00**, **23.00** Новости
10.00, **14.00** Военные новости
13.20, **14.05** Т/с «Офицеры. Одна судьба на двоих» (16+)
18.40 Д/с «Артиллерия Второй Мировой войны». «Новое оружие» (6+)
19.35 «Легенды кино». Эльдар Рязанов. (6+)
20.20 Теория заговора
20.45 «Не факт!» (6+)
21.35 «Процесс» (12+)
23.15 «Звезда на «Звезде». (6+)
0.00 Крылья России
1.00 Х/ф «Балтийское небо» (6+)
4.15 Х/ф «Когда я стану великаном»

ПЯТНИЦА, 3 МАРТА

Первый канал

5.00 «Доброе утро»
9.00, **12.00**, **14.00**, **15.00**, **18.00** Новости
9.20 Контрольная закупка
9.50 «Жить здорово!» (12+)
10.55 «Модный приговор»
12.15 «Наедине со всеми» (16+)
13.20, **14.15**, **15.15** «Время покажет» (16+)
16.00 «Мужское / Женское» (16+)
17.00 «Жди меня»
18.45 «Человек и закон» (16+)
19.50 «Поле чудес»
21.00 «Время»
21.30 «Голос. Дети» Новый сезон
23.15 «Вечерний Ургант» (16+)
0.00 “The Beatles против The Rolling Stones» (16+)
1.05 «Значит, война!» (16+)
2.55 Х/ф «Тони роум» (16+)

Россия 1

5.00, **9.15** «Утро России»
9.00, **11.00**, **14.00**, **17.00**, **20.00** Вести
9.55 «О самом главном» (12+)
11.40, **14.40**, **17.20**, **20.45** Местное время
11.55 Т/с «Каменская» (16+)
14.55 Т/с «Тайны следствия» (12+)
17.40 «Прямой эфир». (16+)
18.50 «60 минут». (12+)
21.00 «Юморина». (12+)
23.20 Х/ф «Мой чужой ребенок» (12+)
1.20 Х/ф «Одинокий ангел» (12+)
3.25 Т/с «Дар» (12+)

НТВ

5.10 Х/ф «Адвокат» (16+)
6.00, **10.00**, **13.00**, **16.00**, **19.00** Сегодня
6.05 «Таинственная Россия». (16+)
7.00 Деловое утро 12+
9.00 Возвращение Мухтара (16+)
10.20 Х/ф «Пасечник» (16+)
12.00 Суд присяжных. (16+)
13.25 Обзор. ЧП
14.00 «Место встречи»
16.30 Улицы разбитых фонарей 16+
17.30 «Говорим и показываем» (16+)
18.35 ЧП. Расследование. (16+)
19.40 Т/с «Пес» (16+)
22.45 «Революция live». (12+)
0.45 «Место встречи». (16+)
2.25 «Судебный детектив». (16+)
3.25 «Запах боли». (18+)
4.15 Т/с «Курортная полиция» (16+)

Матч ТВ

6.30 «Заклятые соперники» (12+)
7.00, **7.25**, **8.55**, **11.45**, **16.20**, **18.50** Новости
7.05 «Спортивный репортер» (12+)
7.30, **11.50**, **16.25**, **0.00** Все на Матч
9.00, **12.20**, **12.50** Биатлон
10.45, **4.00** Все на футбол! (12+)
14.30 Лыжный спорт. ЧМ. Мужчины
17.00 Д/ф «La Liga Карпина» (12+)
17.30 Все на футбол! Афиша (12+)
18.30 «Шлеменко. Live» (12+)
18.55 Континентальный вечер
19.25 Хоккей
21.55 М-1 Challenge.
0.45 Баскетбол.
2.45 Лыжный спорт
5.00 Bellator.

ТВ Центр

6.00 «Настроение»
8.00 Д/ф «Последняя весна Н. Еременко» (12+)
8.45 Х/ф «Охотники за головами» (16+)
11.30, **14.30**, **22.00** События
11.50, **15.15** «Охотники за головами». Продолжение. (16+)
14.50 Город новостей
17.35 Х/ф «Давайте познакомимся» (12+)
19.30 «В центре событий»
20.40 «Право голоса». (16+)
22.30 Х/ф «Игрушка» (6+)
0.25 Д/с «Династія» (12+)
2.00 «Петровка, 38»
2.20 Х/ф «Лучшее во мне» (12+)
4.35 Д/ф «С. Маковецкий. Неслучайные встречи» (12+)

Петербург - 5 канал

6.00, **10.00**, **12.00**, **15.30**, **18.30** «Сейчас»
6.10 «Утро на «5» (6+)
9.10 «Место происшествия»
10.30 Т/с «Спецотряд «Шторм».
15.40 Т/с «Майор и магия» (16+)
19.00-0.45 Т/с «След 16+
1.40-5.20 Т/с «Детективы. 16+

СТС

6.00 Мультсериалы (6+)
8.30 Т/с «Крыша мира» (16+)
9.30, **19.00**, **9.40**, **19.30** Уральские пельмени 16+
11.05 Х/ф «Перевозчик. Наследие» (16+)
13.00 Т/с «Кухня» (16+)
15.30 Т/с «Воронины» (16+)
21.00 Х/ф «Первый мститель» (12+)
23.25 Х/ф «Бесславные ублюдки» (16+)
2.25 Х/ф «Телеведущий. И снова здравствуйте» (16+)
4.35 Т/с «Однажды в сказке» (12+)

ТНТ

7.00 М/с «Черепашки-ниндзя» (12+)
7.30 Экстрасенсы 16+
9.00, **10.30**, **23.00**, **0.00** Дом 2 16+
11.30 Т/с «Интерны» (16+)
20.00 «Импровизация». (16+)
21.00 «Комеди Клаб». (16+)
22.00 «Открытый микрофон». (16+)
1.00 «Такое кино!». (16+)
1.30 Х/ф «Оно» (18+)
3.35 Т/с «Стрела 3» (16+)
4.25 Х/ф «Нижний этаж» (12+)
4.55 Т/с «Селфи» (16+)
5.20 Т/с «Саша + Маша» (16+)
6.00 Т/с «Убийство первой степени» (16+)

Че

6.00 «100 великих» (16+)
7.00, **5.00** «Как это работает» (16+)
8.00 «Истории великих открытий» (0+)
9.00 «Дорожные войны» (16+)
9.50 Д/ф «Архимед. Повелитель чисел» (12+)
10.45, **3.25** Х/ф «Налево от лифта» (12+)
12.25 Х/ф «Безумно влюбленный» (12+)
14.30 Т/с «Светофор» (16+)
19.30 Х/ф «Из парижа с любовью» (16+)
21.25 Х/ф «Опасные пассажиры поезда-1 2 3» (16+)
23.25 Х/ф «Джек райан» (12+)
1.25 Х/ф «Снайпер. Наследие» (18+)

Рен ТВ

5.00, **4.15** «Территория заблуждений» (16+)
6.00, **9.00** «Документальный проект» (16+)
7.00 «С бодрым утром!» (16+)
8.30, **12.30**, **16.30**, **19.30** «Новости» (16+)
12.00, **15.55**, **19.00** «112» (16+)
13.00 «Званый ужин» (16+)
14.00 Х/ф «Суррогаты» (16+)
17.00 «Тайны Чапман» (16+)
18.00, **3.15** «Самые шокирующие гипотезы» (16+)
20.00 Д/ф «В гостях у сказки. Как язычество, народный фольклор и древние традиции формировали большую нацию» (16+)
22.00 «Смотреть всем!» (16+)
23.00 Х/ф «День выборов» (16+)
1.20 Х/ф «Четыре комнаты» (16+)

ТВ3

6.00, **5.45** Мультфильм (0+)
9.30, **10.00**, **17.35** Слепая 12+
10.30, **11.00**, **16.00**, **16.30**, **17.00** Гадалка 12+
11.30, **12.30** Не ври мне 12+
13.30, **14.00**, **14.30** Охотники за привидениями 16+
15.00 «Мистические истории» (16+)
18.00 «Дневник экстрасенса с Фатимой Хадуевой» (12+)
19.00 «Человек-невидимка» (12+)
20.00 Х/ф «Побег из Шоушенка» (16+)
22.45 Х/ф «Голливудские копы» (12+)
1.00 Х/ф «Беглец» (16+)
3.30 Х/ф «Огненная стена» (16+)

Звезда

6.00 Х/ф «Без видимых причин» (6+)
8.00, **9.15**, **10.05** Т/с «Банды» (16+)
9.00, **13.00**, **18.00**, **23.00** Новости
10.00, **14.00** Военные новости
13.15, **14.05** Х/ф «Сквозь огонь» (12+)
14.50 Т/с «72 метра» (12+)
18.40 Х/ф «Живые и мертвые» (12+)
22.40, **23.15** Х/ф «Двойной капкан» (12+)
1.40 Х/ф «Свет в конце тоннеля» (6+)
3.35 Х/ф «Ключи от рая» (6+)

СУББОТА, 4 МАРТА

Первый канал

5.00 Контрольная закупка
5.45, **6.10** Т/с «Анна» (16+)
6.00, **10.00**, **12.00**, **18.00** Новости
8.00 Играй, гармонь любимая!
8.45 «Смешарики. Новые приключения»
9.00 «Умницы и умники» (12+)
9.45 Слово пастыря
10.15 «Т. Васильева. Кошка на раскаленной крыше» (12+)
11.15 «Смак» (12+)
12.15 «Юрий Сенкевич. Жизнь как удивительное приключение» (12+)
13.15 «Идеальный ремонт»
14.15 Х/ф «Три плюс два»
16.15 «Голос. Дети»
18.15 «Кто хочет стать миллионером?»
19.10 «Минута славы».
21.00 «Время»
21.20 «Сегодня вечером» (16+)
23.00 «Прожекторперисхилтон» (16+)
23.35 Х/ф «Бердмэн» (16+)
1.45 Х/ф «Мы купили зоопарк» (12+)
4.05 «Модный приговор»

Россия 1

5.10 Х/ф «Золотые небеса» (12+)
7.10 «Живые истории»
8.00, **11.20**, **8.20** Местное время
9.20 «Сто к одному»
10.10 «Семейный альбом». (12+)
11.00, **14.00** Вести
11.40 «Измайловский парк». Юмористический концерт. (16+)
14.20 Х/ф «Я все преодолею» (12+)
18.00 «Субботний вечер»
20.00 Вести в субботу
21.00 Х/ф «Третья жизнь дарьи кирилловны» (12+)
0.50 Х/ф «Полцарства за Любовь» (12+)
2.50 Т/с «Марш Турецкого» (12+)

НТВ

5.00 Их нравы. (0+)
5.35 Т/с «Агент особого назначения» (16+)
7.25 Смотр. (0+)
8.00, **10.00**, **16.00** Сегодня
8.20 «Устами младенца». (0+)
9.00 Готовим (0+)
9.25 «Умный дом». (0+)
10.20 Главная дорога. (16+)
11.00 «Еда живая и мертвая». (12+)
12.00 Квартирный вопрос. (0+)
13.05 Поедем, поедим! (0+)
14.00 «Двойные стандарты». (16+)
15.05 Своя игра. (0+)
16.20 «Однажды...» (16+)
17.00 «Секрет на миллион». (16+)
19.00 Центральное телевидение
20.00 «Ты супер!» (6+)
22.30 Ты не поверишь! (16+)
23.25 «Международная пилорама». (16+)
0.25 Т/с «Формат А4» (16+)
2.55 «Еда без правил». (6+)
3.45 «Судебный детектив». (16+)
4.45 Авиаторы. (12+)

Матч ТВ

6.30 Bellator.
7.00, **9.30**, **11.25**, **12.30**, **13.25**, **15.15**, **19.05**, **20.20**, **22.25** Новости
7.05 Все на Матч! (12+)
7.35 Т/ф «Бойцовский срыв»
9.35, **14.20**, **12.35** Биатлон
11.30 Все на футбол! Афиша (12+)
13.30 Д/ф «La Liga Карпина» (12+)
14.00 Д/ф «Молодые тренеры. Россия» (12+)
15.20, **19.15**, **23.00** Все на Матч
15.40 «Наш русский бомбардир. Александр Кержаков» (12+)
16.00 Чемп. России по футболу. ЦСКА - «Зенит»
18.45 «Спортивный репортер» (12+)
20.25 Футбол
22.30 «Арсенал Аршавина» (12+)
23.45 Х/ф «Никогда не сдавайся 2» (16+)
1.40 Лыжный спорт. ЧМ. Женщины. 30 км
3.25 Д/ф «Также известен, как Кассиус Клэй» (16+)

ТВ Центр

5.45 «Марш-бросок». (12+)
6.15 «АБВГДейка»
6.45 Х/ф «Игрушка» (6+)
8.40 «Православная энциклопедия». (6+)
9.10 Х/ф «Королевство кривых зеркал» (6+)
10.25 Х/ф «Дорогой мой человек»
11.30, **14.30**, **23.40** События
11.45 «Дорогой мой человек». Продолжение
12.50 Х/ф «Благословите женщину» (12+)
14.45 «Благословите женщину». Продолжение. (12+)
17.15 Х/ф «Домохозяин» (12+)
21.00 «Постскриптум»
22.10 «Право знать!» Ток-шоу. (16+)
23.55 «Право голоса». (16+)
3.00 «Союзники России». (16+)
3.35 Т/с «Инспектор Морс» (16+)

Петербург - 5 канал

5.55 М/ф (kat0+) (0+)
9.05 М/ф «Маша и Медведь» (0+)
9.35 «День ангела» (0+)
10.00, **18.30** «Сейчас»
10.10, **11.00**, **11.50**, **12.40**, **13.30**, **14.20**, **15.05**, **16.00**, **16.50**, **17.40** Т/с «След 16+
19.00 Х/ф «Кремень-1» (16+)
20.00 Т/с «Кремень-1» (16+)
22.55 Х/ф «Кремень» (16+)
3.00 Х/ф «В июне 1941-го» (16+)

СТС

6.00 Мультсериалы (6+)
9.30, **15.35** Уральские пельмени 16+
10.30 «Успеть за 24 часа» (16+)
11.30 Х/ф «Любовь-морковь-1,2» (12+)
16.35 Х/ф «Первый мститель» (12+)
19.00 Взвешенные люди. (12+)
21.00 Х/ф «Первый мститель. Другая война» (12+)
23.40 Х/ф «Игра в имитацию» (16+)
1.55 Х/ф «Судья Дредд» (18+)
3.40 Д/ф «Башня из слоновой кости» (16+)
5.25 М/с «Миа и я» (6+)

ТНТ

7.00 «ТНТ. MIX». 15 - (16+)
9.00 «Агенты 003». (16+)
9.30, **10.30**, **23.05**, **0.05** Дом 2 16+
11.30 «Школа ремонта»
12.30 Т/с «Интерны» (16+)
19.30 «Битва экстрасенсов». (16+)
20.00 Х/ф «Бегущий в лабиринте» (16+)
22.05 «Однажды в России» - «Дайджест» (16+)
1.05 Х/ф «Погнали!» (16+)
2.55 Х/ф «Окровавленные холмы» (18+)
4.30 Т/с «Стрела 3» (16+)
5.20 Х/ф «Нижний этаж» (12+)
5.45 Т/с «Саша + Маша. Лучшее» (16+)
6.00 Т/с «Убийство первой степени» (16+)

Че

6.00 «100 великих» (16+)
7.00 Мультфильмы (0+)
9.30 Т/с «Светофор» (16+)
14.45 Х/ф «Опасные пассажиры поезда-1 2 3» (16+)
16.55 Х/ф «Из парижа с любовью» (16+)
18.40 Х/ф «Джек райан. Теория хаоса» (12+)
20.45 Х/ф «S.W.A.T. Спецназ города ангелов» (12+)
23.00 Х/ф «Другой мир» (18+)
1.25 Х/ф «Другой мир 2: эволюция» (18+)
3.25 Х/ф «Миротворец» (16+)
5.20 «Дорожные войны» (16+)

Рен ТВ

5.00, **17.00**, **2.30** «Территория заблуждений» (16+)
8.00 Х/ф «Хоттабыч» (16+)
9.55 «Минтранс» (16+)
10.40 «Ремонт по-честному» (16+)
11.20 «Самая полезная программа» (16+)
12.25, **12.35**, **16.35** «Военная тайна» (16+)
12.30, **16.30** «Новости» (16+)
19.00 Д/ф «Засекреченные списки. 2017: 5 грядущих катастроф» (16+)
21.00 Х/ф «О чем говорят мужчины» (16+)
22.50 Х/ф «О чем еще говорят мужчины» (16+)
0.45 Х/ф «Бабло» (16+)

ТВ3

6.00, **10.00**, **5.45** Мультфильм (0+)
9.30 «Школа доктора Комаровского» (12+)
11.15 Х/ф «Свидание вслепую» (12+)
13.00 Х/ф «Голливудские копы» (12+)
15.15 Х/ф «Час пик» (12+)
17.15 Х/ф «Час пик 2» (12+)
19.00 Х/ф «Как украсть небоскреб» (12+)
21.00 Х/ф «Охотник за головами» (16+)
23.15 Х/ф «Последние девушки» (16+)
1.00 Х/ф «Озеро страха: анаконда» (16+)
3.00 Х/ф «История золушки» (12+)

Звезда

6.00 Х/ф «Чук и гек»
7.00 Х/ф «Карьера Димы Горина»
9.00, **13.00**, **18.00**, **22.00** Новости
9.15 «Легенды цирка с Эдгардом Запашным». «Подкидные доски трушина». (6+)
9.40 «Последний день». Александр Пороховщиков (12+)
10.30 «Не факт!» (6+)
11.00 Загадки века
11.50 «Улика из прошлого». «Смерть Александра Литвиненко» (16+)
12.35 Теория заговора
13.15 Д/с «Секретная папка». «Гибридные войны» (12+)
14.00, **18.20** Т/с «Сердца трех» (12+)
18.10 «Задело!» с Николаем Петровым
19.50 Х/ф «Ночь одинокого филина» (12+)
21.40, **22.20** Т/с «Колье Шарлотты»
2.10 Х/ф «Безымянная звезда» (6+)
4.55 Д/ф «Гомбожаб цыбиков. Паломник особого назначения» (12+)

ЗАО "ПКП Новомосковский хлебокомбинат"
ТРЕБУЮТСЯ НА РАБОТУ:
- оператор газовой котельной
- сменный техник-технолог
- водители-экспедиторы
- инженер-технолог
- уборщица производственных помещений
СОЦПАКЕТ
Обращаться в отдел кадров, тел. 6-39-94
Резюме отправлять по тел/ф.: 6-07-90

ТРЕБУЮТСЯ НА РАБОТУ ПРОДАВЦЫ ЦВЕТОВ
в новую цветочную палатку в центре г.Донской
(напротив универмага)
Опыт продаж приветствуется
З\Ппри собеседовании
т.8-920-783-37-50
ИП Мясоедова Е.А.

ООО «Темп»
ПРИГЛАШАЕТ НА РАБОТУ ШВЕЙ
желателен опыт работы в производстве обуви
График работы 5:2
По вопросам трудоустройства обращаться по телефону
8(48746) 3- 16 – 00
Местонахождение: г. Донской, мкр. Центр., ул. Привокзальная, д.10 (рядом с ДЗРД)

В турагентство требуется менеджер с опытом работы
Полный соц. пакет. Оформление по ТК РФ
Тел. 960-595-0-900, 3-82-70, с 11.00 до 17.00
ООО «Вельд»

ООО "Донская швейная фабрика"
НА ПОСТОЯННУЮ РАБОТУ ТРЕБУЮТСЯ ШВЕИ
Полный соцпакет, оф. трудоустройство, своевременная без задержек выплата з/п 20 000 руб
8-961-267-52-13

ООО «НТК» требуется оператор-кассир 3 разряда
Полный соц. пакет. Оформление по ТК РФ
Тел. 8(48762) 3-98-65, с 11.00 до 17.00
ООО «НТК»

ООО «НТК» ТРЕБУЕТСЯ: АВТОМОЙЩИК
Зарплата по результатам собеседования.
Полный соцпакет. Оформление по ТК РФ
Тел. 8-48762-3-98-65
ООО «НТК»

Ищу помощницу по хозяйству (няньку)
с совместным проживанием (Кимовск).
8-910-151-64-42

ВОСКРЕСЕНЬЕ, 5 МАРТА

Первый канал

5.05, **4.25** Контрольная закупка
5.50, **6.10** Т/с «Анна» (16+)
6.00, **10.00**, **12.00** Новости
8.15 «Смешарики. ПИН-код»
8.25 «Часовой» (12+)
8.55 «Здоровье» (16+)
10.15 «Непутевые заметки» (12+)
10.35 «Пока все дома»
11.25 Фазенда
12.10 К юбилею Валентины Терешковой. (12+)
13.10 «Открытие Китая»
13.40 Теория заговора
14.35 Т/с «Курортный роман» (16+)
18.30 «Лучше всех!» Рецепты воспитания»
19.30 «Лучше всех!»
21.00 Воскресное «Время»
22.30 «Снауден» (16+)
1.05 Х/ф «На обочине» (16+)
3.25 «Модный приговор»

Россия 1

5.05 Х/ф «Когда цветет сирень» (12+)
7.00 Мульт утро. «Маша и медведь»
7.30 «Сам себе режиссер»
8.20 «Смехопанорама»
8.50 «Утренняя почта»
9.30 «Сто к одному»
10.20 Вести-Москва
11.00, **14.00** Вести
11.20 «Смеяться разрешается»
14.20 Х/ф «Блестящей жизни лепесток» (12+)
16.15 Х/ф «Слезы на подушке» (12+)
20.00 Вести недели
22.00 «Воскресный вечер». (12+)
0.00 «Дежурный по стране»
0.55 К юбилею. «Валентина Терешкова. Чайка и ястреб»
1.55 Т/с «Женщины на грани» (12+)

НТВ

5.10 Т/с «Агент особого назначения» (16+)
7.00 «Центральное телевидение» (16+)
8.00, **10.00**, **16.00** Сегодня
8.20 Лотерея «Счастливое утро». (0+)
9.25 Едим дома. (0+)
10.20 Первая передача. (16+)
11.05 Чудо техники. (12+)
12.00 Дачный ответ. (0+)
13.05 «НашПотребНадзор». (16+)
14.10 Поедем, поедим! (0+)
15.05 Своя игра. (0+)
16.20 Следствие вели... (16+)
18.00 Новые русские сенсации. (16+)
19.00 Итоги недели
20.30 Х/ф «Куркуль» (16+)
22.35 Т/с «Час Волкова» (16+)
0.35 Т/с «Время Синдбада» (16+)
3.45 Судебный детектив. (16+)

Матч ТВ

6.30, **22.00** Смешанные единоборства. Новые битвы (16+)
7.00, **7.35**, **8.55**, **9.50**, **11.10**, **13.00**, **15.20**, **16.20**, **21.55** Новости
7.05 Все на Матч! События недели (12+)
7.40, **8.10**, **11.20**, **9.05**, **13.35** Биатлон
9.55, **3.30** Fight Nights.
13.05 «Жестокий спорт» (16+)
15.25, **23.00** Все на Матч
16.00, **5.05** «Комментаторы. Владимир Маслаченко» (12+)
16.25 Футбол
18.25, **20.55** После футбола
18.55 Чемп. России по футболу. «Терек» - «Уфа»
23.45 Х/ф «Самородок» (16+)
2.30 Д/ф «Александр Карелин. Поединок с самим собой» (16+)
4.45 «Десятка!» (16+)
5.25 После футбола (12+)

ТВ Центр

5.50 Х/ф «Родная кровь» (12+)
7.35 «Фактор жизни». (12+)
8.05 «Короли эпизода. И. Мурзаева». (12+)
8.55 Х/ф «Бархатные ручки» (12+)
10.55 «Барышня и кулинар». (12+)
11.30, **0.20** События
11.50 Д/ф «Е. Матвеев. Эхо любви» (12+)
12.35 Х/ф «Медовый месяц» (12+)
14.30 Московская неделя
15.00 Х/ф «Крутой» (16+)
16.50 Х/ф «Где живет Надежда?» (12+)
20.40 Х/ф «Перчатка авроры» (12+)
0.35 «Петровка, 38»
0.50 Х/ф «Давайте познакомимся» (12+)
2.45 Д/ф «Самые влиятельные женщины мира. Жаклин Кеннеди» (12+)
4.20 Д/ф «Л. Хитяева. Командую парадом я!» (12+)
5.10 «Мой герой» (12+)

Петербург - 5 канал

6.00 Х/ф «В июне 1941-го» (16+)
7.00 М/ф (kat0+) (0+)
9.05 М/ф «Маша и Медведь» (0+)
10.00 «Сейчас»
10.10 «Истории из будущего» (0+)
11.00 Х/ф «Секс-миссия, или новые амазонки» (16+)
13.15 Х/ф «Ва-банк» (16+)
15.15 Х/ф «Ва-банк-2» (16+)
17.00 «Место происшествия. О главном»
18.00 Главное
19.30 Х/ф «Привет от «Катюши» (16+)
23.20 Х/ф «Без права на выбор» (16+)
3.35 Х/ф «Застава в горах» (12+)

СТС

7.35 Мультсериалы (6+)
9.30, **16.00** Уральские пельмени 16+
10.00 «Взвешенные люди. Третий сезон» (12+)
12.00 Х/ф «Любовь-морковь-2» (16+)
13.55 Х/ф «Любовь-морковь-3» (12+)
16.35 Х/ф «Первый мститель. Другая война» (12+)
19.15 Анимационный «Кунг-фу панда» (6+)
21.00 Х/ф «Скала» (16+)
23.40 Х/ф «Капитан филлипс» (16+)
2.15 Х/ф «Бесславные ублюдки» (16+)

ТНТ

7.00, **8.00** «ТНТ. MIX». (16+)
7.30 «Агенты 003». (16+)
9.00, **10.00**, **23.00**, **0.00** Дом 2 16+
11.00 «Перезагрузка». (16+)
12.00 «Импровизация». (16+)
13.00 «Открытый микрофон». (16+)
14.00 «Однажды в России. Лучшее»
14.30 Х/ф «Бегущий в лабиринте» (16+)
16.30 Х/ф «Послезавтра» (12+)
19.00 «Комеди Клаб». (16+)
20.00 «Где логика?». (16+)
21.00 Однажды в России (16+)
22.00 «Stand up» (16+)
1.00 «Не спать!». (16+)
2.00 Х/ф «Идиократия» (16+)
3.40 Х/ф «Пропащие ребята 3: жажда» (16+)
5.15 Т/с «Стрела 3» (16+)
6.05 Х/ф «Нижний этаж» (12+)

Че

6.00 «100 великих» (16+)
7.00 Мультфильмы (0+)
8.35 Х/ф «Безумно влюбленный» (12+)
10.35, **2.55** Х/ф «Обыкновенное чудо» (0+)
13.30 «Угадай кино» (12+)
14.30 Т/с «Солдаты» (12+)
23.00 Х/ф «Другой мир 2: эволюция» (18+)
1.00 Х/ф «Миротворец» (16+)

Рен ТВ

5.00 «Территория заблуждений» (16+)
6.10 Х/ф «О чем говорят мужчины» (16+)
8.00 Х/ф «О чем еще говорят мужчины» (16+)
10.00 «День «Военной тайны» (16+)
23.00 «Добров в эфире» (16+)
0.00 «Соль» Музыкальное шоу Захара Прилепина. «Тайм-Аут» (16+)
1.30 «Военная тайна» (16+)

ТВ3

6.00, **8.30** Мультфильм (0+)
8.00 «Школа доктора Комаровского» (12+)
8.45 Х/ф «История золушки» (12+)
10.30 Т/с «Элементарно» (16+)
14.15 Х/ф «Как украсть небоскреб» (12+)
16.15 Х/ф «Побег из Шоушенка» (16+)
19.00 Х/ф «Беглец» (16+)
21.30 Х/ф «Гость», США» (16+)
23.30 Х/ф «Час пик» (12+)
1.30 Х/ф «Час пик 2» (12+)
3.15 Х/ф «Последние девушки» (16+)
5.00 «Тайные знаки. Лаврентий Берия. Палач во власти чародейки» (12+)

Звезда

6.00 Т/с «72 метра» (12+)
9.00, **13.00** Новости
9.25 «Служу России»
9.55 «Военная приемка» (6+)
10.45 «Политический детектив» (12+)
11.10 Теория заговора
11.35, **13.15** Х/ф «Шестой» (12+)
13.00 Новости
13.15 Х/ф «Шестой» (12+)
13.35 Т/с «Команда 8» (16+)
18.00 Новости. Главное
18.45 Д/с «Легенды советского сыска»
22.00 «Прогнозы» (12+)
22.45 «Фетисов» (12+)
23.35 Х/ф «Тот, кто гасит свет» (16+)
1.30 Х/ф «Свидание на млечном пути» (12+)
3.15 Х/ф «Небесные ласточки» 16+

ЗАПЧАСТИ
- к экскаваторам ЭО-2621, ЭО-3323, ЕК-12-18, ЕК-270, ЭО-4225, ЭО-5126
- бульдозерам Б-170, ДТ-75, Т-10
- автогрейдерам ДЗ-122, 180, 98
- погрузчикам ТО-18, ТО-28, ТО-30
- тракторам МТЗ, ЛТЗ, ЮМЗ, К-701
- компрессорам ПКСД-3.5, 5.25
- автокранам КС-3575, 3577
- ремкомплекты РТИ, ЭЛКОНТ отечественные и импортные
- стёкла для спецтехники
Тула, ул.Рогожинская, 18 (вход через проходную)
тел. 8-910-948-52-77, т/ф 36-78-52, 70-15-73
ООО «Перитон»

• ВАЗ-21214, 09г.в., один хозяин, летняя эксплуатация, отл.сост. 8962-274-39-58
• Приора, 07г.в., один хозяин, без аварий, 169т.р., торг. 8953-970-48-18.
• ВАЗ-21112, 05г.в., серый, 2-й хозяин, АБС, передние стеклоподъёмники, хор.сост., 2 компл. рез. на литье. 150т.р. 8-906-537-87-59.
• ВАЗ-211440-люкс, 11.2012г.в., газ/бензин, белый, дв.1,6, Есть всё. 220т.р., торг. 8-915-684-48-85.
• ВАЗ 2111, 05гв, хор.сост., 2 хоз, АБС, пер.стеклопод., муз., 2 компл.рез. на литье. 8-906-537-87-59, с 8 до 20.

СРОЧНЫЙ ВЫКУП АВТО
Можно аварийное
8-915-781-56-16

•Форд-Транзит, 07г.в., 2,4л дизель, 115л.с., 17мест, МКПП, тахограф, 609.999р. 8920-784-16-51.
• Форд Фокус II, 07г. в., дв.1,4, хетчбек, белый, 160т.км., 2 хоз., есть всё. 919-077-91-52, Артур.
•Приора 07г 200тр. 89030362787
• ВАЗ-21074, 09г.в., есть всё, отл. сост., 130т.р., торг 8-910-700-43-59
• ВАЗ-2106, 97г, 8-920-745-01-72.

Ищу работу
АВТОПОКРАСКА. КАЧЕСТВО, ГАРАНТИЯ! ОПЫТ РАБОТЫ 17 ЛЕТ.
8-953-422-0-422

Ищу работу
ГРУЗОПЕРЕВОЗКИ до 2,5 т по всей России,
8-906-538-86-99

• ВАЗ-2115, 01г.в. 8910-704-98-35
•Калина, седан, 10г.в., 42т.км., отл. сост., конд, компл. зим. рез, 1 хоз, гар.хран., 230тр, 8910-556-16-19.

РЕМКОМПЛЕКТЫ для любых ГИДРОЦИЛИНДРОВ
САЛЬНИКИ (армированные)
МАНЖЕТЫ Гидравлические / пневматика / шевронные
КОЛЬЦА уплотнительные
УПЛОТНЕНИЯ Отечественные/импортные
Любые Р.Т.И.
Оптовикам и магазинам СКИДКИ
Г.Тула, ул. Рогожинская 18, ООО «Перитон»
т/ф (4872) 70-15-73, 36-78-52
periton@mail.ru www.periton71.ru

ПодъемСтройСервис-ВиП
услуги Спецтехники
аренда Автовышек
АГП-28 в/п 28м, г/п 300кг
АГП-22, в/п 22м, г/п 300кг
АГП-17 (телескоп) в/п 17м, г/п 300 кг.
Оплата нал/безнал (48762)4-76-60, 910-945-81-47, 910-942-86-82, 8920-745-33-21, e-mail; pss1736@yandex.ru
ИП Волков С.В.

ООО «ПромстройИнвест»
ОКАЗЫВАЕТ УСЛУГИ СТРОИТЕЛЬНОЙ ТЕХНИКИ и ОБОРУДОВАНИЯ:
- Автовышки, автокраны
- Экскаватор-погрузчик
- Трал низкорамный
- Самосвалы и др.
т. 8-909-261-32-96, 8-960-596-25-71
Узловский проезд, 7Б

Горюче-смазочные материалы и нефтепродукты
ОПТОМ и В РОЗНИЦУ
Оказание услуг по доставке нефтепродуктов сертифицированным автотранспортом
Тел. (48762)3-98-65
ООО «НТК»

Рекламно-информационное издание газета «Н-Регион Медиа» зарегистрирована Управлением Федеральной службы по надзору в сфере связи, информационных технологий и массовых коммуникаций по Тульской области
Свидетельство о регистрации СМИ ПИ №ТУ71-00167 от 20 октября 2010 года

Учредитель, главный редактор - Чендев Ю.М.
Технический директор - Трубицын П.И.
Редакция газеты - ООО «Вельд»
тел/факс (48762) 3-82-70
www.nr71.ru
Газета выходит один раз в неделю.

Ответственность за достоверность публикуемых в газете сведений несут авторы материалов. Редакция не несет ответственности за содержание рекламных материалов и объявлений. Точка зрения редакции может не совпадать с мнением авторов публикуемых материалов.

Отпечатано в ООО ПКФ «УЧТЕХКОМПЛЕКС»
Адрес типографии: 300002 г.Тула, ул.Галкина, 21.
Тираж 30000
Заказ №
Распространяется бесплатно.

- материалы на правах рекламы.
Адрес редакции и издателя: 301650, г. Новомосковск, ул.Дзержинского, д.16, оф.1
Тел/факс 3-82-70
E-mail: pressa857@mail.ru
Подписано в печать 20.02.2017 фактически в 19.00, по графику в 19.00.

ПРИДОНЬЕ
ЖИЛОЙ КОМПЛЕКС
(48762) 9-71-54
КЛЮЧИ В ДЕНЬ СДЕЛКИ!
ЗАКРЫТАЯ ТЕРРИТОРИЯ
МАЛОЭТАЖНЫЕ ДОМА
УНИКАЛЬНАЯ АРХИТЕКТУРА
ЖИВИ, КАК В ЕВРОПЕ
В ЦЕНТРЕ НОВОМОСКОВСКА
КАК ПРИОБРЕСТИ КВАРТИРУ?
• ВОЕННАЯ ИПОТЕКА • РАССРОЧКА • МАТКАПИТАЛ
• МОЛОДАЯ СЕМЬЯ • СЕВЕРНЫЙ СЕРТИФИКАТ
Реклама. Застройщик ООО "Строй-Инвест". Проектная декларация на сайте pridonie-tula.ru.
Подробные условия у банков партнёров: ПАО «Сбербанк», ОАО «Газпромбанк», ПАО «ВТБ24», ПАО «Московский индустриальный банк», ОАО Россельхозбанк.
ООО "Сейлз Девелопмент"

ИП Дронова Н.Г.
Собственное производство:
• Профлист
• Металлочерепица
• Штакетник
• Любые доборные элементы
• Водосточные системы, трубчатые снегоудержатели, колпаки
г. Узловая, ул. Свердлова, 12, офис 22
Тел.: 8 (48731) 5-10-90, 8-953-963-8888

ООО МКК «БЫСТРОНАЛИЧНЫЕ»
ЗАЙМ от 1 000 до 25 000 р.
1% в день работающим и пенсионерам*
Тел: 8-910-150-54-44
г. Новомосковск, ул.Дзержинского, 13, офис: 115
г. Донской ул.Октябрьская, 69 тел.: 8-910-151-12-21
г.Узловая ул.14 декабря, 10Б тел.:8-910-150-82-28
*Условия предоставления займа: гражданам РФ, от 20 до 70 лет, работающим и пенсионерам, отсутствие судимости, постоянное место работы не менее 3 месяцев, регистрация – г. Новомосковск, Тульской обл. Документы: паспорт, для работающих - СНИЛС, для пенсионеров – пенсионное удостоверение. Займ «Основной» сумма займа от 1000 до 25 000 руб. Срок договора займа до 30 дней. Льготная ставка под 1% в день предоставляется на период до 30 дней, полная стоимость 365% годовых. При возврате займа и оплате процентов по договору после истечения льготного периода, процентная ставка составит 2% в день, полная стоимость 730% годовых. Полная стоимость займа определяется из срока, на который взят заём, суммы займа и процентов за пользование займом. За несвоевременный возврат займа штраф 20% годовых от суммы займа. При неисполнении обязательств, проценты начисляются по основной ставке не более 120 дней с даты заключения договора. ООО МКК «Быстроналичные». ОГРН 1123668013391, ИНН/КПП 3661056128/366101001. Рег. номер записи в Госреестре МКК ФСФР № 1346 от 19.04.2012г. Сайт www.cashvrn.ru. 394042, г. Воронеж, проспект Ленинский, д. 133, офис 3. Реклама.

ООО «Белевские сладости»
БЕЛЕВСКИЕ СЛАДОСТИ
Более ста лет назад, купец Прохоров в Тульской губернии создал десерт, который по достоинству оценили 1000 людей из разных стран.
Сегодня старинный рецепт возродила фабрика «Белевские Сладости».
«Белевские сладости» - это вековые традиции ручного производства яблочной пастилы и хрустилы, без консервантов и вкусовых добавок. А также Белевский зефир, мармелад и заварная пастила на основе натурального пюре из печеных яблок ручной работы.
Оптом и в розницу по адресу:
г.Тула, Ханинский проезд, дом 25. Телефон 8-4872-33-92-85

25-26 февраля с 10:00 до 19:00 часов / ГДК ул. Московская-10
Меховая выставка
г. Киров ВИОЛЕТ
ШУБЫ ИЗ ОВЧИНЫ от 10 тыс. руб
ШУБЫ ИЗ НОРКИ от 50 тыс. руб
АКЦИЯ! ТОЛЬКО 2 ДНЯ
Максимальное снижение цен!
КРЕДИТ предоставляет АО «ОТП Банк», лицензия №2766 от 04.03.2008 г.
ИП Суходоев С.В.

пассаж торгово · развлекательный центр
БЕСПРОИГРЫШНАЯ АКЦИЯ!
ПОДАРКИ ВСЕМ ПОКУПАТЕЛЯМ!
ГЕНЕРАЛЬНЫЙ ПАРТНЕР АКЦИИ РК "ПАРИЖ"
PRODUCED BY BASIR SHERMADINI
УСЛОВИЯ АКЦИИ:
СОВЕРШИ ПОКУПКУ С 1 ФЕВРАЛЯ ПО 12 МАРТА В ТРЦ «ПАССАЖ» НА СУММУ ИНДИВИДУАЛЬНО УСТАНОВЛЕННУЮ В КАЖДОМ МАГАЗИНЕ И ПОЛУЧИ ГАРАНТИРОВАННЫЙ ПРИЗ.
В ДЕНЬ ПОКУПКИ ПРЕДЪЯВИ ТОВАР И ЧЕК В ЦЕНТРЕ ВЫДАЧИ НА 1 ЭТАЖЕ И ЛИЧНО ВЫТЯНИ КУПОН С ПРИЗОМ.
1 ЧЕК – 1 КУПОН. КУПОНЫ БЕСПРОИГРЫШНОЙ АКЦИИ УЧАСТВУЮТ В РОЗЫГРЫШЕ КРУПНЫХ ПРИЗОВ 11, 23 ФЕВРАЛЯ И 8 МАРТА В 14:00.
ДАННАЯ АКЦИЯ НЕ ЯВЛЯЕТСЯ ЛОТЕРЕЕЙ И НЕ РЕГУЛИРУЕТСЯ ФЗ ОТ 11.11.2003 №138-ФЗ (РЕД. ОТ 18.07.2011) «О ЛОТЕРЕЯХ»
Реклама. VK.COM/TRCPASSAGE ООО "Березки" 18+

В НОВОМОСКОВСКЕ ПОКУПАЕМ ЛОМ
чёрных и цветных металлов ДОРОГО!
Демонтаж, самовывоз - БЕСПЛАТНО!
Работаем без выходных
т. 8 (48762) 6-43-89, 8-906-626-56-86
ООО «Компания «МТМ»

МАСТЕРСКАЯ «РЕЗКА СТЕКЛА»
ПЕРЕЕХАЛА с ул. Седова, 1 А
на ул. Маяковского, 22 А
☎ 8953-426-97-23, 8920-755-81-11
ИП Каграманов А.А.

АКАДЕМИЯ СЛУХА
г. Новомосковск, ул. Октябрьская, д. 43
+7 (48762) 3-01-13
СЛУХОВЫЕ АППАРАТЫ от 4600 р
БАТАРЕЙКИ • АКСЕССУАРЫ
Мы заботимся о Вашем слухе!
ООО «Академия Слуха ЦЕНТР» Сертифицировано. Подробности уточняйте по телефону. Не является публичной офертой. Количество товара ограничено. Реклама.
ИМЕЮТСЯ ПРОТИВОПОКАЗАНИЯ. НЕОБХОДИМА КОНСУЛЬТАЦИЯ СПЕЦИАЛИСТА

Расписание кинотеатра «АЗОТ» с 23 февраля по 1 марта
НА ПЯТЬДЕСЯТ ОТТЕНКОВ ТЕМНЕЕ (драма) 18+.
ОБИТЕЛЬ ЗЛА: ПОСЛЕДНЯЯ ГЛАВА (фантастика) 18+.
ВЕЛИКАЯ СТЕНА (фэнтези, боевик) 12+.
ЛЕГО ФИЛЬМ: БЭТМЕН (мультфильм) 6+.
ЗАЩИТНИКИ (фантастика, боевик) 12+
ВУРДАЛАКИ (триллер,фэнтези) 12+
Новомосковск, Куйбышева, 15Г. Реклама. ООО "Тонус-плюс"
Уточняйте время начала ночных сеансов по т. 8(48762)5-30-77. На ранние сеансы билеты приобретаются заранее. Кинотеатр Азот оставляет за собой право изменить расписание и цену.

ГОСТИНИЦА АО «КРЭМЗ»
предлагает благоустроенные номера
НЕДОРОГО
г.Кимовск, ул.Павлова, д.3А. Т.8-906-537-53-65, 8(48735)5-34-73
АО «КРЭМЗ»