Рекламно-информационное издание

РАСПРОСТРАНЯЕТСЯ БЕСПЛАТНО

Издаётся с июня 1999 года

НРЕГИОН Медиа

16+

№31(884)
3 августа
2016 г.

Тираж
30 000 экз.

www.nr71.ru

Тел.(48762) **3-82-70** E-mail: **pressa857@mail.ru**

БЕТОН
ПРОИЗВОДСТВО
ДОСТАВКА
РАБОТАЕМ БЕЗ ВЫХОДНЫХ
г.Новомосковск, Клинский проезд, д.1, оф.222
т. 8-910-580-55-85, 8-910-163-53-93, 8(48762)6-04-75

POPOFF TOUR

САНКТ-ПЕТЕРБУРГ
ЗАКРЫТИЕ ФОНТАНОВ
8-12 сентября
Новомосковск, ул.Берёзовая, 26
Новомосковск, ул.Октябрьская, 32
тел: 6-55-25/6-52-07/6-20-99
popoff-tour.com

Матрас Millenium **ОРМАТЕК**
NEW
• 1000 независимых пружин
• Чехол Aloe Vera
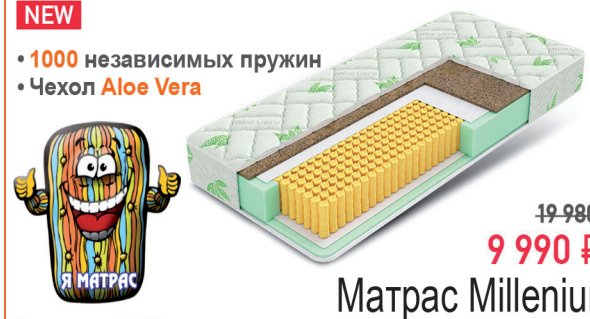

~~19 980 ₽~~
9 990 ₽*
Матрас Millenium
*Цена за размер 80х200 см
г.Новомосковск, ул.Калинина, д.28 остановка "Горбольница"
ИП Новиков А.В.

ЖИЛОЙ КОМПЛЕКС
ПРИДОНЬЕ
НА УЛ. ТРУДОВЫЕ РЕЗЕРВЫ
3•44•11
ИПОТЕКА С ГОС.ПОДДЕРЖКОЙ
Цена от 38 000 р/м²
Рассрочка до 1 года
Переплата 0%
Первый взнос от 20%

С проектной декларацией можно ознакомиться на сайте Pridonie-tula.ru
Номер разрешения на строительство: RU 71315000-159, от 03.10.2014
ООО "Строй-Инвест"

ООО «Дом»
www.krovtula.ru
КРОВЕЛЬНЫЙ ЦЕНТР
КРОВЛЯ • САЙДИНГ • ОГРАЖДЕНИЯ
КОНСУЛЬТАЦИИ
РАСЧЕТ
тел.: (4872) 71-61-02
ДОСТАВКА
ГАРАНТИЯ
Новомосковск: ул. Куйбышева, д. 13, тел. (48762) 9-70-80
ул. Первомайская, д. 81, тел. (48762) 9-71-22
Заокск: ул. Шоссейная, 2, тел. (4872) 717-222
Тула: ул. Мосина, 6 «Фрунзенская ярмарка» м.1т
«Фрунзенская ярмарка» ТЦ «Наш Дом»

ЦЕНТР САДОВОГО СЧАСТЬЯ! ПервоцвеТ
Донской, Герцена-60а т.(48746)5-54-04, 8920-274-42-12
ТЕПЛИЦЫ, РАСТЕНИЯ И ТОВАРЫ ДЛЯ САДА, САЖЕНЦЫ, ХВОЙНИКИ
ПОДРОБНОСТИ НА САЙТЕ:
www.pervocvet-don.ru
ИП Мясоедова Е.А.

КОММЕРЧЕСКОЕ ПРЕДЛОЖЕНИЕ
Услуги нового экскаватора–погрузчика
VOLVO BL 71
дополнительное оборудование:
гидромолот, траншеекопатель, гидробур
узкий траншейный ковш (300 мм)

ГИДРОМОЛОТ
Новый гусеничный экскаватор
VOLVO-240 ковш 1,5 куба
8-910-943-05-16
наличный и безналичный расчет
ИП Юхимчук С.А.

Услуги экскаватора–погрузчика
VOLVO BL 71
ВСЕ ВИДЫ ЗЕМЛЯНЫХ РАБОТ **ГИДРОМОЛОТ**
Гусеничный экскаватор
Hitachi-300 ковш 1,5м³

ЩЕБЕНЬ Б/У С ДОСТАВКОЙ

КАМАЗ самосвал 65115
доставка щебня, песка, вывоз мусора
8-903-842-81-05
наличный и безналичный расчет
8-962-270-27-97
ООО «Фаворит-М»

УСЛУГИ КРАНА МАНИПУЛЯТОРА АВТОВЫШКИ (вездеход)
НАЛ
8-910-943-05-16
БЕЗНАЛ

вылет стрелы 22 метра, стрела 8,5 тонн, борт 11 тонн,
длина борта 7,2 метра, высота подъема 23 метра
ИП Юхимчук С.А.

СтройСберКасс
НЕКОММЕРЧЕСКАЯ ОРГАНИЗАЦИЯ КРЕДИТНЫЙ ПОТРЕБИТЕЛЬСКИЙ КООПЕРАТИВ
НА БЕГАТО ПАЙЩИКОВ! 7-ой ГОД
Сберегательная программа
Сохрани и приумножь
до 21% годовых
Срок размещения личных денежных сбережений: от 6 месяцев до 4 лет. Валюта: рубли. Сумма сбережений: от 10 000 рублей. Эффективная процентная ставка: до 21 % годовых. Пополнение личных денежных сбережений: от 1000 рублей. Выплата процентного вознаграждения: ежемесячно или по окончанию срока, либо при досрочном прекращении договора. Досрочное расторжение договора: предусмотрено. При досрочном прекращении договора процентное вознаграждение начисляется по ставке 2 % годовых, определённой в зависимости от фактического срока нахождения денежных средств в сбережениях. Продление договора: возможно. Услуги предоставляются только членам кооператива, членство в кооперативе влечет дополнительные расходы: оплата членского взноса в размере 250 руб. после заполнения бланка заявления о вступлении. Полную информацию можно получить в подразделениях кооператива. **НО КПК «СтройСберКасс»** является членом **НП СРО «Содействие»** за реестровым № 121 от 30.08.2011. Вся информация несёт справочный характер и не является офертой.
8-800-450-8-800
звонок бесплатный
г.Новомосковск, ул.Комсомольская, д.7
тел. 6-61-05, 8-953-181-99-99

Приглашаем посетить салон-магазин «НЕВСКАЯ ОПТИКА»

- подбор очков, контактных линз, в т.ч. торических
- широкий ассортимент оправ и аксессуаров

Работаем ежедневно без обеда по адресу: г.Новомосковск, ул.Шахтеров, 13/15 т.6-22-62

ИМЕЮТСЯ ПРОТИВОПОКАЗАНИЯ. ПРОКОНСУЛЬТИРУЙТЕСЬ СО СПЕЦИАЛИСТОМ

КОННЫЙ ДВОР «ЛОШАДКА»

ВЕРХОВАЯ ЕЗДА НА ЛОШАДЯХ ПО МАНЕЖУ

мкрн. Новоугольный, ул. Пролетарская, д. 1
т. 8-903-843-06-14

РЕКЛАМА «Н-РЕГИОН» 6-32-23

ВСЁ ДЛЯ ЗДОРОВОГО СНА И КОМФОРТНОГО ОТДЫХА

НЕДОРОГАЯ МЕБЕЛЬ: гостиные, прихожие, шкафы, шкафы-купе, детская мебель

Сокольники, Автовокзал, Торговый Центр, 2 этаж 8 915 699 88 41

Быстрее, выше, сильнее!

Интерес к спорту сейчас очень велик, особенно после Сочинской Олимпиады. Спорт – это модно, это красиво, это просто здорово. Хорошее здоровье и подтянутое тело в наше время – символ успеха и полноценной жизни.

В нашем городе открылся совершенно новый спортивно-оздоровительный комплекс «Сто пудов». Здесь есть все, что нужно для комфортных занятий. Особенно оценят спортсмены высокие потолки и профессиональную вентиляцию. И главное – удобный режим работы, с раннего утра до самого вечера, и закрытую парковку для клиентов.

Итак, что же предложит нам комплекс «Сто пудов»? Разумеется, в первую очередь это тренажерный зал с профессиональными тренажерами и кардиозоной. Заниматься здесь можно как самостоятельно, так и с персональным инструктором.

Одно из направлений групповых занятий – сайклинг. Это имитация езды на горных велосипедах плюс выполнение силовых упражнений под руководством тренера. На таких тренажерах можно проработать все группы мышц и сжечь лишние калории. И уже через месяц тренировок вы почувствуете результат.

Не секрет, что многие женщины хотели бы привести в порядок свою фигуру, хотя бы для того, чтобы красивые платья не пылились в шкафу, но многие не знают, с чего начать. Что ж, для красоты и здоровья комплекс «Сто пудов» предлагает латиноамериканские танцы, стрип-пластику, тверк и боди-денс. Вы не только похудеете, но и приобретете уверенность в себе, а это – бесценно.

Конечно, у молодых мам сразу возникает проблема – с кем оставить ребенка. Ничего нет проще – приходите в «Сто пудов» вместе. Пока вы занимаетесь, ваш малыш будет развлекаться в игровой комнате. А когда он подрастет, можно будет заниматься спортом всей семьей, ведь уже с 3-х лет идет набор в группы развивающей гимнастики, а с 5-ти в секцию ритмики. Для часто болеющих детей создана корригирующая группа, которая поможет ребенку укрепить иммунитет, скорректировать осанку и предупредить возникновение плоскостопия. Есть и специальная оздоровительная программа, включающая в себя дыхательные упражнения, релаксационную и пальчиковую гимнастику и подвижные игры.

Не остались без внимания и единоборства. В комплексе есть ринг и груши. Индивидуальные занятия с тренером можно начать прямо сейчас, а в будущем планируется секция бокса для мальчиков с 10-ти лет, тэквондо и другие виды единоборств. Настоящий мужчина должен уметь постоять за себя!

Уникальное направление для нашего города – это электромиостимуляция. ЕМС-тренировки проходят в специальном костюме, который обеспечивает максимально эффективное проведение импульсов к Вашим мышцам. Поверх костюма надевается жилет, через который электроды проводят импульсы к мышцам живота, груди, спины, при этом отдельные электроды крепятся на руки, ноги и ягодичные мышцы. 40-минутная тренировка в таком костюме равнозначна двум-трем часам, проведенным в спортзале. Раньше такая методика использовалась для восстановления здоровья космонавтов после длительного полета, а теперь она доступна и нам.

Спорт не только дает силу и энергию, он еще учит благородству и пониманию, что надо помогать тем, кто слабее. Поэтому спортивный комплекс «Сто пудов» участвует в благотворительном проекте «Иппотерапия против ДЦП», помогая детям с ДЦП в реабилитации. Они могут бесплатно заниматься на тренажере, имитирующем конную езду. Более того, два таких тренажера уже были переданы детям в домашнее пользование.

В комплексе «Сто пудов» вы также можете приобрести спортивное питание, косметику для похудения, мелкомассажное оборудование – подушки, варежки, лимфодренажные очки и массажные сапожки, их особенно оценят люди, страдающие артритом.

Конечно, на достигнутом настоящие спортсмены не останавливаются. По мере набора опытных инструкторов в комплексе «Сто пудов» будет расширяться и список предлагаемых услуг.

Итак, вы решили сбросить хандру и лень и заняться спортом? Приходите в «Сто пудов» и выберите себе программу по вкусу.

Спортивно-оздоровительный комплекс «Сто пудов»
Адрес: Новомосковск, ул. Маяковского, д. 12
Тел. 8-902-842-37-00,
сайт www.100пудов.com
Часы работы: 7-00 до 22-00, без обеда и выходных

Реклама. ИП Гавришин С.М.

Ищем старых или новых хозяев для РИЧАРДА! Был найден в ошейнике на улицах города. Ему не более 5 лет, помесь с охотничьей породой, красив, прекрасного телосложения, физически крепок и вынослив,

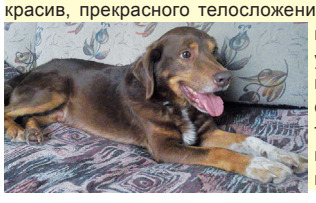

идеален в поведении в домашних условиях, любит ранние утренние прогулки, имеет ветеринарный паспорт с прививками. Отдаётся только в надёжные руки в квартиру или частный дом, но не на цепь и не в вольер! 905-118-19-87

магазин «Лёгкий бег» приглашает за обувью

чешки от 180 руб., гимнастика, хоккейная и спортивная экипировка, футбольная форма и аксессуары, кимоно, кик-бокс, фигурное катание, термобелье и т.д.

Пон. – Пятн.: 10.00-19.00; Сб. – Воск.: 10.00 – 18.00
тел. 8-960-595-14-43, Новомосковск, ул.Орджоникидзе, 7Г (рядом с кондитерской фабрикой)

ИП Карпачев В.А.

ЗООЦЕНТР «VITA» ООО «Вита»
- ЗООГОСТИНИЦА
- ветуслуги
- коррекция поведения собак, дрессура
- груминг и зоотовары

Узловский р-н, д.Дубки, д.1 (окружная Узловая-Новомосковск)
т. 8920-778-99-11, 8906-62-00-911, 8953-955-11-22

ИП Захаров И.А.
ЭКСПРЕСС
НОВЫЕ ЛАЗЕРНЫЕ ТЕХНОЛОГИИ
Печать изготовим за 30 мин.
визитки, бланки, ценники, грамоты, этикетки, карманные календари
Тел.: 6-21-70
Факс: 6-25-28
8(915) 784 14 41
E-mail: pres_tip@mail.ru
г. Новомосковск, ул. Коммунистическая, 3

Vetera
Центр ветеринарной медицины
г.Новомосковск, ул.Гражданская, д.2
т. 8-(48762)-7-06-03, т.8-910-551-93-00
Будни: 8:00- 20:00. Выходные 9:00-18:00
www.veteracentr.ru
Хотите защитить собаку от клещей? ПОМОЖЕМ!

Открыт филиал с низкими ценами!
Новомосковск, Московская, 35/34
с 9-00 до 18-00, вс-пн выходной.
8-915-681-44-30, 8-950-905-45-75

ВЕТЕРИНАРНАЯ ЛЕЧЕБНИЦА АПТЕКА
ДОСТУПНЫЕ ЦЕНЫ
E-mail: evgeny.zoomed@yandex.ru
Пн-пт: 9.00-19.00. Сб-вс: 9.00-18.00
АКСЕССУАРЫ
ЛЕКАРСТВА
КОРМА

Реклама.
АЙБОЛИТ
Вызов ветеринара на дом
- УЗИ диагностика
- Вакцинация
- Хирургия
- Все виды анализов
- Чистка зубов ультразвуком
- Терапия
- Урология
- Онкология
Новомосковск, ул. Березовая, 26-а
Т. 8(48762) 6-82-68, 8-953-188-93-33

НАШИ АДРЕСА:

- г. Новомосковск, ул. Комсомольская/Октябрьская, 36/14
- 8(48762) 66-4-99, 3-88-29, 6-07-51
- г. Узловая, ул. Трегубова д. 36
- 8(48731)63858
- г. Донской, ул. Октябрьская д. 64
- 8(48746)40088
- г. Богородицк, ул. Коммунаров д. 45
- 8(84761)21535, 24535

ООО «ТПК Стандарт»

СТАНДАРТ

tpk-standart.ru

ОСТЕКЛЕНИЕ, ОКНА, БАЛКОНЫ

- вся сопутствующая отделка

ОФИСНЫЕ ПЕРЕГОРОДКИ

ЖАЛЮЗИ:

- горизонтальные аллюминиевые и рулонные
- вертикальные тканевые
- мультифактурные
- арочные и фотожалюз

ПОТОЛКИ НАТЯЖНЫЕ

- многоуровневые
- полотна с фотопечатью

РОЛЬСТАВНИ, ВОРОТА

МЕБЕЛЬ:

- офисная
- металлическая
- школьная
- детская
- гостиничная
- мебель для кафе, баров, ресторанов
- медицинская

КАЧЕСТВО ДОРОЖЕ ДЕНЕГ!

ООО «Белевские сладости»

БЕЛЕВСКИЕ СЛАДОСТИ

Более ста лет назад, купец Прохоров в Тульской губернии создал десерт, который по достоинству оценили 1000 людей из разных стран. Сегодня старинный рецепт возродила фабрика «Белевские Сладости». «Белевские сладости» - это вековые традиции ручного производства яблочной пастилы и хрустилы, без консервантов и вкусовых добавок. А также Белевский зефир, мармелад и заварная пастила на основе натурального пюре из печеных яблок ручной работы.

Оптом и в розницу по адресу:
г.Тула, Ханинский проезд, дом 25. Телефон 8-4872-33-92-85

Жизнь приятна и легка, выпив Михайловского молока!

Молоко, кефир, творог, сметана, сливочное масло

Спрашивайте в магазинах вашего города
т.8 (49130) 2-14-62

МОЛОЧНЫЙ ЗАВОД
МИХАИЛОВСКИЙ
Основан в 1937 году

ГПОУ ТО «Новомосковский техникум пищевых биотехнологий»
Объявляет набор на 2016-2017 учебный год
по следующим профессиям

На базе 9 классов
Мастер производства молочной продукции
Портной
Парикмахер
Закройщик

На базе 11 классов
Портной

Обучение проводится на бюджетной основе.
Трудоустройство гарантировано!
Наш адрес: г.Новомосковск, ул.Дзержинского, д.25
Телефоны для справок:
8(48762) 6-23-26, 6-14-63

ПОПРАВКА

В газете «Н-Регион Медиа» №30(883) от 27 июля 2016 года на 2 странице в объявлении о проведении собрания по поводу согласования местоположения границ земельного участка с К №71:15:060303:565 дату собрания заинтересованных лиц следует читать 29 августа 2016 г. в 11 час. 00 мин. по адресу: Тульская обл., г. Новомосковск, ул. Дзержинского, д. 13, оф. 220.

Ярмак Максим Сергеевич, проживающий по адресу: Тульская обл., г. Новомосковск, ул. Аварийная, д. 1, кв. 8, тел. 8 953 421 85 14, является заказчиком кадастровых работ по уточнению местоположения границ земельного участка с К №71:29:010107:178 с местоположением: обл. Тульская, р-н Новомосковский, г. Новомосковск, ул. Лермонтова, дом 39.
Кадастровые работы выполняет кадастровый инженер Леонов Владимир Петрович, квалификационный аттестат 71-11-131 (Тульская обл., г. Новомосковск, ул. Дзержинского, д.13, оф.219; тел. (48762) 3 93 00; E-mail: leonovvp@rambler.ru.
Смежные земельные участки, с которым требуется согласовать местоположение границ: с К №71:29:010107:167 с местоположением: обл. Тульская, р-н Новомосковский, г. Новомосковск, ул. Пушкина, дом 38, собственник Ушакова Тамара Ивановна.
Собрание заинтересованных лиц по поводу согласования местоположения границ земельных участков состоится 05 сентября 2016 г. в 11 час. 00 мин. по адресу: Тульская обл., г. Новомосковск, ул. Дзержинского, д. 13, оф. 220. С проектом межевого плана земельного участка можно ознакомиться по указанному адресу по рабочим дням с 11-00 до 17-00 час.
Требования о поведении согласования местоположения границ земельных участков на местности и обоснованные возражения о местоположении границ земельного участка направлять по адресу кадастрового инженера не позднее 15 дней со дня опубликования настоящего извещения.

Новомосковск, ул.Орджоникидзе, 5В, т.44-55-2

КАФЕ «ДИВО»

приглашает Вас и Ваших друзей на вечера – вспомнить любимые песни.

Первая песня – бесплатно!
Каждая следующая песня в Вашем исполнении -100 руб.
Заказ столика от 500 руб.

Принимаем коллективные заявки на комплексные обеды (150 рублей), вечера, юбилеи, свадьбы и др.

Достойный поминальный обед!

Звоните: 8(48762) 4-45-52
8-953-430-93-43

ВСЁ ПРОДАЮТ, ПОКУПАЮТ И ОФОРМЛЯЮТ У НАС!

ООО «Ваш выбор»
Консалтинговое агентство ПАРУС

ДЕНЬГИ под залог недвижимости

Тел. 3-04-17, факс 6-69-88, 8-910-55-170-55, Комсомольская, 34/25 (здание ПНИУИ, 2 эт.). E-mail: Parus.nmsk@yandex.ru

городской центр недвижимости "РЕШЕНИЕ"

ЮРИДИЧЕСКИЕ УСЛУГИ

Помощь в продаже, покупке квартир, домов, комнат, проведение сделок любой сложности,

срочный выкуп недвижимости,

оформление любых документов (дома, земля (межевание), доли, перепланировка, переустройство, наследство, автономное отопление, и т.п.)

Представление ваших интересов в суде (в области любого права), опытный адвокат.

Консультации, юридическая помощь в любых сложных ситуациях.

т. 89051174060, 89539648679

Узловая, Донской, Новомосковск, Кимовск и районы

СДАЮТСЯ В АРЕНДУ ПОМЕЩЕНИЯ при АЗК «Север»

(территория Новомосковск-II, ул.Связи, д.7)

под офисы, склады, магазины

8-960-595-0-900

Региональный фонд развития жилищного строительства и ипотечного кредитования

РоссельхозБанк, СБЕРБАНК, ВТБ24, ГАЗПРОМБАНК, РОСБАНК

ИПОТЕКА

- Сертификаты, субсидии, «материнский капитал»
- Независимая оценка (для банков и нотариусов)
- Заключение кредитного договора в офисе
- Консультации по вопросам сделки
- Подбор объекта недвижимости
- Инвестиции в недвижимость

доходность 10% годовых

8-910-153-31-31

АДВЕРТОН НЕДВИЖИМОСТЬ — НЕДВИЖИМОСТЬ ДЛЯ ЖИЗНИ

Новомосковск, Шахтёров, 23, оф.29
6-11-55, adverton71@mail.ru

ИП Бурдуковский В.С.

ЦЕНТР

Центр, 18м 450 8-910-153-3131
Пионерская 2/4, 14м2 410 8-910-552-5404
К ул.Пионерская, 18м.кв., 600тр, 9207640016
1к ул.Калинина, 2/5к, хор.с., б-, 1350тр, 9539607117
1к, Свердлова 47, 3/5/к, 30м, уютная, не угл, нов.вход дверь. Торг. 1200, 9109486449
1к Свердлова 47А 5/5/п, отл. сост, с/у/с, нов.сантех, Б+, без влож 1350тр 89156866778
1к Мира 7 2/5/п жил.сост, Б+, нов.сантех или обмен на 2к с допл.1400тр 89156866778
1к Калинина, 14, без бал, 30/0/0, 5/5, 1250тр, 9109444036
2к Садовского 3/4к, 43м, б/з/пл, пл. о, жилое сост. 2200 8-910-552-5404
2к Мира,4; 45м; отл.сост., нат.потолки, ламинат, нов.сантех., батар., ок. и бал.пл., встр. кух. 2150тр. Или меняю на 1к+Д в отл.сост. 910-163-7362.
2к Октябрьская 1/5 44м, евроремонт, 2250тр. 9207640016
2к Куйбышева 2 44кв, 4/5/п, Б+, с/у/с, чистая продажа 1650тр 89156866778

Продам 4-к.кв. 98кв.м, евроремонт, встр. мебель, 2 заст. балкона, 3/4, АГВ, ОТ СОБСТВЕННИКА, цена договорная. 8-960-595-09-00

2к Березовая 1 4/5/к Б+, ком.смеж, удовл.сост 1650тр 89156866778
2к Маяковского 8А 2/5/П , Б+, ком.смеж, хор.сост 1700тр 89156866778
2к Комсомольская 41, К разд, незастекл, 60/0/6, 5/5, 2600тр, 9156978812
2к Кирова 12, К разд, 52/0/0, 2/3, 2500тр, 9156978812
2к Кирова, К разд, нет бал. 48/0/0, ¾, 2450тр, 9156869899
2к Калинина К прох, без бал, 41/0/0, ¾, 2250тр, 9156978122
2к Московская, 19/26, без бал, 2/4, 2150тр, 9156978122
2к Садовского 47, К прох, Б заст, 45/0/0, 3/5, 2050тр, 9190712216
2к Комсомольская, 6, К прох, бал, 46/0/0, 2/5, 2млн50тр, 9190712216
2к Труд.рез. (от д.№1 до д.№50), 42534, К разд, Б заст, 44/0/0, 2/3, 2000тр, 9190712216
2к Березовая 1, К разд, бал, 43/0/0, 2/5, 1950тр, 9190712216
2к Кирова 10, К разд, 45/0/0, ¼, 1800тр, 9190712216

ЗАЛЕСНЫЙ МКР

К ул.Северодонецкая, 3/5 в 3-к.кв, 12м.кв., 500тр, 9207640016
1к Парковая 1/5п, 30м, б/б, н/у, пл. о., жил. сост. 1250 8-902-844-0143
1к ул.Парковая, 4/5п,н/у. хор.с., б+. 1390тр, 9539607117
1к, Северодонецкая 4б, 4/5/к,31м, тёпл, угл, кирп.дом, рем, 1450, 9101570643
1к Ген.Белова, 19, лодж.заст., 32/0/0, 3/9, 1700тр, 9156869896
1к Ген.Белова, 13а, Б застеклен, 31/0/0, 3/5, 1450тр, 9190712264
2к Рязанское шоссе 2/5п, 43м, б+, угл, пл. о., жил. сост. 1600 8-902-844-0143
2к Проспект победы 10/10, 50м, б+, н/у, жилое сост. 2350 8-902-844-0143
2к Проспект победы 2/9, 35м, н/у, пл. о, отл. сост. 1330 8-910-552-5404
2к Проспект победы НС 4/10, 63м, б/з/пл, пл. о, отл. сост. 3150 8-910-552-5404
2к Ген.Белова, 5/5, 45м.кв., н/у, косм.рем., б/з, к/р, 2100тр, 9190777363
2к Пр.Победы, 5/9п, 35м.кв., пл.ок.. х/г, хор.с., б/з. 1050тр, 9539607117
2к Рязанское ш., 1, К разд, Б заст, 0/0/0 2/5, 2300тр, 9156978122
2к Ген.Белова, 8, К разд, Б заст, 52/0/0, 5/9, 2250тр, 9156869899
3к Парковый пр 4 62м 3/9/п все разд, кух8м, х/г, отл.сост, без влож, 2100тр 9156842805
3к Ген.Белова, 15а, К разд, Б заст, 58/0/0, 4/5, 3500тр, 9156869899

19 КВАРТАЛ

1к Профсоюзная 3 1/5/к, хор. ремонт, без. влож 1150тр 89156866778
1к Кукунина, 32/0/0, ¾, 1350000, 9109444036
1к Профсоюзная, 16а, Б заст, 31/0/0, 5/5, 1150тр, 9156978276
2к Льва Толстого 1/3к, 42м, б/б, н/у, жилое сост. 1650 8-902-844-0143
2к Профсоюзная 1/4к, 44м, н/у, жил. сост. 1550 8-910-552-5404
2к Льва Толстова, 7, К прох, без бал, 45/0/0, 2/4 , 2250тр, 9156978122

26 ШАХТА

3к Депо/Водопьянова 5,К разд, лодж, 76/0/0, 2/3, 3500тр, 9156869899

СОКОЛЬНИКИ, СЕВЕРО-ЗАДОНСК

1к 1/2 , 31 кв.м, имеется сарай ,подвал 750тр. 9207640016
1к Школьная 5/5 хор. сост, 36м, 900тр. 9207640016
2к С-Зад, Заводская 1/4к, 43м, б/б, н/у, жил.сост. 1350 8-902-844-0143
2к ул. Шахтерская 2/5п, 45м, б+, пл. о., хор. сост. 1300 8-902-844-0143
2к ул. Шахтерская 1/5к, 48м, к/р, жил. сост. 1150 8-902-844-0143
2к 3/3к, 45м, требует ремонта, 860тр. 960-610-33-05

ДОНСКОЙ

К в общ. ул. Первомайская, 4/5к, 17,8кв.м., сост. жилое, 370тр. 960-610-33-05
К в общ. ул. Октябрьская, 2/5к, 17,8кв.м., сост. сред., 450тр. 960-610-33-05
1к Новоугольный 3/5, сост. жил, мет.вх.дверь, 800тр. 9207640016
1к ул. Маховского 34 3/3 (новостр) 1350тр. 9207640016
1к ул. Заводская, д.25, 1/5к, 36/17/9, сост. отличное, 6+, 1050тр. 960-610-33-05
1к новостр, р-н полиции, 2/3к, 27кв.м., сост. отличное, 930тр. 960-610-33-05
1к ул. Металлистов, 1/5п, 30/17/6, сост. хорошее, 1100тр. 920-767-77-17
1к 3/5 30/18/6 ул.Железнодорожный пр-д - 1200. 9539638878, 9028454616
1к 2/5 31/19/6 ул.Калинина - 1250. 9539638878, 9028454616
1к 5/5 30/18/6 ул.Новоугольный, - 880. 9539638878, 9028454616
1к 2/5 35/20/9 ул.Западная, отл. сост. - 1250. 9539638878, 9028454616
2к 1/4 41/28/6 ул.Октябрьская - 1200. 9539638878, 9028454616
2к 4/5 43/28/6 ул.Заводская 1250. 9539638878, 9028454616
2к р-н Западной, 3/5п, коопер. дом, 42/26/6, состояние хор., б/з, 1250тр. 920-767-77-17
2к р-н Западной, 5/5п, коопер. дом, 44/28/6, сост. жилое, б+, 1170тр. 920-767-77-17
3к 4/5 78/54/6 ул.328 Стр.дивизии, - 2350. 9539638878, 9028454616

УЗЛОВАЯ

К центр, 3-ств.окно, нов. линолеум, 480тр. 9207640016

БЮРО ЮРИДИЧЕСКИХ УСЛУГ Новомосковская недвижимость

г. Новомосковск, ул.Коммунистическая, д.3, офис № 1

Тел/факс: 8(48762) 6-61-89, моб: +7 953 960 79 06, +7 953 191 65 98

ООО «Новомосковская недвижимость»

ПОЛНЫЙ КОМПЛЕКС УСЛУГ В СФЕРЕ НЕДВИЖИМОГО ИМУЩЕСТВА И ЖИЛИЩНЫХ ОТНОШЕНИЙ:

- Судебное представительство, иски
- Регистрация недвижимого имущества, наследства, приватизация
- Риэлторские услуги, купля-продажа
- Земельно-кадастровые работы

БЕСПЛАТНАЯ КОНСУЛЬТАЦИЯ ПО ТЕЛЕФОНУ по вопросам недвижимого имущества и жилищным отношениям

Каждый имеет право знать, что делать если:

-нет документов на землю, дом, гараж, квартиру
-маленькая доля в квартире
-не соглашается приватизировать
-прописан, не живет, не платит
-выгнали из квартиры
-соседи залили квартиру

8 (4872) 588-117

-решили купить или продать – квартиру, дом, гараж, землю
-нет времени заниматься приватизацией, оформлением имущества, наследства
-решили арендовать землю под бизнес
-спор по земельному участку (межевание)
-обманули риэлторы

8 (4872) 588-150

и другие важные для Вас вопросы, консультации с 9 до 18 часов.

2к Коммунистическая 8, 15, 23а, 25, 15, 42/0/0, 1/5, 1750тр, 9156869896
2к Шахтеров (от д.№3 до д.№40, 33/33, К прох, бал45/0/0, 4/4, 1650тр, 9190712264
3к Московская 2/5к, 64м, пл. о., жилое сост. 3350 8-910-552-5404
3к Московская 5/5к, 77м, б/з, пл. о., жилое сост. 4000 8-910-552-5404
3к рядом со Сбербанком, на дл. срок, отл.сост., 1 эт. 960-602-43-71
3к Дзержинского 22, К разд., без бал., 76/0/0, 4/4, 3450 тр, 9156869899
3к Комсомольская 11, К прох., 54/0/9, 4/4, 2750тр, 9156978812
3к Шахтеров (от д.№3 до д.№40, 28, Смеж-изол, 57/0/0 , 1/5, 2500тр, 9156978812
3к Комсомольская 41, К прох, бал, 57/0/0, 5/5, 2300тр, 9156978122

СЕВЕРНЫЙ МКР, 5-6 МИКРОРАЙОН

К 12м Труд. Рез, 72, 5/5, х/с, пл.ок, нов. линолеум, 500тр. 9207640016
1к ул.Донская, 5/5п, пл.ок.. хор.с., б/з. 1390тр, 9539607117
1к, Труд.рез. 75, 32/0/0 1/5, 1400тр, 9109444036
1к, Донская 36, без бал, 30/0/0, 1/5, 1100тр, 9156978276
1к, Орджоникидзе 3г, Б заст, 30/0/0, 4/5, 1700тр, 9156869896
1к, Мира 54, бал, 30/0/0, 4/5, 1500тр, 9190712264
2к Донской проезд 1/5к, 48м, б+, н/у, жил. сост. 2200 8-902-844-0143
2к Донская 2/5п, 62м, б+, к/р, жилое сост. 2700 8-902-844-0143
2к ул.Донская, 5/5п, 49м.кв.,пл.ок.. к.разд., 1650тр, 9539607117
2к ул.Донская, 4/5п, 52м.кв, отл.с., х/г, б/з. 2350тр, 9539607117
2к, Молодежная 10 52кв, 2/9/п, ком. разд, с/у/р, лодж, хор. сост 2200тр 9156842805
2к, Донской пр. 10, студия, Б заст., 46/0/0, 5/5, 2100тр, 9156978122
3к Орджоникидзе, 5/5п, 75м, б+, н/у, треб. ремонта 2450 8-902-844-0143
3к Донская 2/5п, 62м, б+, к/р, жилое сост. 2700 8-902-844-0143
3к Тр.резервы, 5/5, 47м.кв., ремонт, отл.с., 2050тр, 9207640016
3к, Молодежная 8 63м 9/9/п все разд, лодж, бол.клад, треб. рем. 2100тр 9156842805
3к, Трудовой пр. 9, К разд, Б заст, 66/0/0, 9/9, 3000тр, 9156978812

Р-Н КОВРЫ-МЕХА

2к ул.Солнечная, 3/5, 45м.кв., н/у, жил.с., б/з. 1790тр, 9539607117
2к, Маяковского 6, К прох, без бал, 45/0/0, 1/5, 1800тр, 9190712216
2к, Маяковского, 8а, К прох, Б заст, 44/0/0, 2/5, 1700тр, 9156869896
3к 5/5 Солнечная, 48 кв.м, б+, сост. жилое, 1600тр 9207640016

ПРОДАЮ гараж 6х9, новый, на Залесном, оштукатурен, яма, подвал, документы. 720т.р. 8-961-263-46-66

Гипермаркет «Линия» сдаёт в аренду торговые площади. 2-18-54

ПРОДАЮ гаражи в центре (или долгосрочная аренда) (за СПАРом, ул.Московская): 4х6; 7х10 отопл., свет, яма. 8-960-595-0-900

Продам гараж-Пенал (ворота наверх), размер любой, доставка, сборка. Подготовка площадки: щебень, шлак, керамзит, стр.мусор + замки в подарок, 8-915-781-56-16

26 КВАРТАЛ

1к ул.Мира, 4/5п, н/у, х/г, жил.с., б+. 1240тр, 9539607117
1к Мира 16, Б заст, 31/0/0, 2/5, 1450тр, 9190712264
2к Куйбышева 4, К прох, бал, 45/0/0, 2/5, 1800тр, 9156869896

27 КВАРТАЛ

1к ул.Дружбы, 1/9п, 36кв.м., хор.с.,1490тр, 9539607117

СДАЁТСЯ В АРЕНДУ ЧАСТЬ НЕЖИЛОГО ПОМЕЩЕНИЯ ЦЕНТР НОВОМОСКОВСКА
(напротив кинотеатра «Победа») 22,5 кв.м
16 000 руб./мес. **920 273 52 88**

1к Дружбы 2/5п, 32м, б/з, пл. о., хор. сост. 1650 8-910-552-5404
1к Дружбы 17, без бал, 31/0/0, 4/5, 1700тр, 9156869896
1к Дружбы 17а, без бал, 31/0/0, 1/5, 1480тр, 9190712264
1к Дружбы 2 стр. 4, лодж.заст, 30/0/0, 5/9, 4700тр, 9156869899
2к Дружбы 3, К разд, Б заст, 48/0/0, 5/5, 2150тр, 9156978122
3к Дружбы 2/5к, 50м, б+, угл, пл. о., в стадии ремонта 2250 8-902-844-0143

ВАХРУШЕВО

1к Мичурина 6, 32/0/0, 3/5, 1250тр, 9109444036
1к Школьная 4/5п, 31м, б/з, н/у, пл. о., ж/дв, хор. сост. 1350 8-910-552-5404
1к Школьная 3/5п, 31м, б+, хор. сост. 1300 8-902-844-0143
1к Школьная 5/5п, 30м, б+, жилое сост. 1150 8-902-844-0143
1к Мичурина 5/5п, 30м, б+, пл. о., хор.сост. 1150 8-902-844-0143
2к Космонавтов 4/5п, 45м, б+, жилое сост. 1650 8-902-844-0143
2к ул.Космонавтов, 1/5п, н/у, ком.из.,пл.ок.,1690тр, 9539607117
2к Космонавтов 1, К прох., 45/0/0, 4/5, 1900тр, 9190712216
2к Школьная 10, К разд., Б заст., 42/0/0, 4/5, 1830тр, 9190712216
3к Космонавтов, 11а, К разд., лодж.заст, 61/0/0, 5/5, 2900тр, 9156978812

ГИПСОВЫЙ

2к Олимпийская 1 44/3/к Б+, ком.смеж, хор.сост 1550тр 89156866778

ПРОДАЮ зем. участок 10 соток. Шамотный, коммуникации по границе уч. 8953-422-52-48

ПРОДАЮ зем. участки в Новомосковске, Тульской обл., рядом дорога «Дон», вблизи маг. «Линия». 8-910-554-19-75

СРОЧНО! ПРОДАЮ ГАРАЖ В ЦЕНТРЕ. 6Х4, СВЕТ, ЯМА, ПОДВАЛ. 8953-184-81-93

Квартиры на сутки и более. Узловая. 8-920-777-41-70, 8-953-953-35-41

Продаю гараж р-он «Цезаря», 4х6. **8960-595-0-900**

ПРОДАМ, или обменяю на 1-2к.кв в Н-ске, ДОМ с землёй (15 соток) Краснодарский край, Крымский район, станица Варениковская. 8-960-595-0-900

КИМОВСК

1к ул.Павлова, 1/3к, 30м, сост.хор, 800тр 9207958369
2к ул.Ленина, 1/2к, 47м, к.разд, подв, сарай, клад. 850тр. 9065391924, 9539708404
2к ул.Толстого, 1/2к, 42м, сост.жил. 800тр. 9065391924, 9539708404
2к ул.Мелихова,1/3к, 60м, к. и с/у разд., пл.ок, АОГВ, новостр, 1450тр. 9065391924, 9539708404
2к ул.Коммунистическая, 4/5п, 52м, сост.норм, 1250тр 9207958369
3к ул.Бессолова 2/4к, 52м, пл.ок, бал, не угл, сост. норм, 1300тр 9534280202
3к ул.Мелихова, новостр, 3/3к, 64м, к.разд, с/у разд, АОГВ, 1800тр 9534280202
3к д.Льово, Кимовский р-н, 61м, 4/4к, к.разд., с/у разд, 2 бал, один заст. (пластик), бол. кух, сост.жил. 630тр. 9065391924, 9539708404

ДОМА

- Новомосковск-2 64м жилое сост, з/у 12 сот. 1500тр. 9207640016
- Часть дома на Вахрушево, 50кв.м, 4 сот, гараж, 2 сарая, газ, вода, канал. централ. Нужен ремонт 1400тр 9156842805
- Бобрик-Гора (финский дом на 4 хозяина), 56кв.м. кирп., 3 комн. все удоб., 1450тр. 920-767-77-17
- мкр. Задонье, 58кв.м., кирп., АГВ, частичные удобства, 47 соток земли, 1550тр. 920-767-77-17
- Выглядовка, Кимовский р-н, 50м, участок 15 соток в собственности, отопление печное-паровое, 350 тр. 906-539-19-24; 953-970-84-04
- Кирп + 8 соток + сад, Кимовск, ул.Дзержинского, 51м, 3к, терраса, гараж, баня, подвал, хоз.постр, новый забор и крыша, пл.ок, АОГВ, 2000тр. 9065391924, 9539708404
- Часть д. п.Епифань, (16 км от города), 50м, 2к, кух, терраса, АОГВ, сан.узел в доме, сост.хор, 15 сот. 800тр. 9065391924, 9539708404;
- Часть д. д.Себино, Кимовский р-н 50м, 50 сот. в собственности. 3к, свет, водопровод, печное отопление, сост.хор. Речка Табола, церкви. 800тр. 9065391924, 9539708404
- Дерев. д.Соколовка, Кимовский р-н, 30м, (до Кимовска 10км,), 15 соток в собственности, свет, печное отопление. 450тр. 9065391924, 9539708404
- Часть д. д.Милославщина, Кимовский р-н., 80м, 15 соток, 3 разд.к, кух, терраса, с/у в доме, АОГВ, центр.водопровод, нов.крыша, хоз.постр, автобусное сообщ. река Дон, есть школа, почта, магазин. 900тр. 9065391924, 9539708404
-Донской, Подлесный, брев, сайдинг, 74м, з.у 19м, пл.ок, АОГВ, вода, свет, с/у в доме, сост.хор., 1100тр. 9534280202
-Кимовский р-н, с.Луговое, брев., 54м, вода-колодец, отопл.печное, газ по территории, баня, гараж, з\у 15 сот, 580тр 9534228809
-Кимовский р-н, д.Алексеевка, кирп, 50м, з\у 15 сот, АОГВ, вода, свет, 800тр 9051128629
-Недострой, Кимовский р-н, д.Кривозерье, колодец, свет, газ по территории, з/у 20 сот +70 сот в аренде, 450т.р 9531868810
-Кимовский р-н, с.Краснополье, 6 км от Кимовска, 94м, АОГВ, вода центральн, с/у разд, канализация центральн, 3 комн, сост. хор, 50 сот, асфальт до дома, школа, магазины, 2000тр. 9534280202

ДАЧИ / ЗЕМЕЛЬНЫЕ УЧАСТКИ / ГАРАЖИ

-Гараж, ГСК-34, 6х4, подвал, яма, свет. Док.гот. Срочно. Цена дог. 905-624-7751
-КСТ «Жасмин» Пер. Транспортный, 6 сот, 2х этаж кирпич. Дом с электр, газом, печкой. Теплицы. Плодовые деревья. 130тр 9156842805
- Дача, пос.Западный, 6сот., кирп.дом 2-эт., свет, печь, подвал, баня, туалет, лет.душ, беседка, сад. Док.гот., 1млн.р, торг. 9777846693, 9032309393
- З/у 12 сот Залесный, коммун по границе, удобн. располож, есть котлован, хор. подъезд 1100тр. 9207640016
-З/у 8 соток Ключовка, имеется колодец, 100тр. 9207640016
-З/у 15 сот, для ИЖС, г.Кимовск, 350тр 9534280202

ЭТАЛОН
ПЛАСТИКОВЫЕ ОКНА

• РАССРОЧКА 0%
• НЕМЕЦКОЕ КАЧЕСТВО
• ГАРАНТИЙНОЕ ОБСЛУЖИВАНИЕ

ОСТЕКЛЕНИЕ БАЛКОНОВ

ПЛАСТИКОВЫЕ ОКНА
монтаж + подоконник + отлив
8000 руб

НАТЯЖНЫЕ ПОТОЛКИ
ЖАЛЮЗИ

- Пластиковые окна любой сложности
- Остекление балконов и лоджий "под ключ"
- Натяжные потолки: лаковые, матовые, сатиновые, ART
- Жалюзи: вертикальные, горизонтальные, веревочные

НАШ АДРЕС:
ул. Шахтеров д.18 | 8 (48762) 6-86-56,8 (953) 426-91-11

ДЛЯ ПЕНСИОНЕРОВ ДОПОЛНИТЕЛЬНАЯ СКИДКА

ИП Нагайцева К.И.

СТРОИТЕЛЬНЫЙ
Инструмент
для профессионалов

Работаем с НДС!!!

ПРОДАЖА
РЕМОНТ

ул. Мира 17-А
(48762) 4-65-00

ул. Комсомольская 2-А
(48762) 2-41-88

ИП Власов А.И.

УТЕПЛЕНИЕ КВАРТИР И ДОМОВ

INTERPLAST

- Капитальный ремонт панельных плит
- Утепление стен пенопластом и пеноплексом
- Покраска и штукатурка фасада

8950-910-89-79, 8905-116-52-34
Александр, г. Новомосковск
http://vk.com/id364418708

ГАЗМЕТАЛЛПРОЕКТ

от 200 руб/м²

ПРОФЛИСТ

МЕТАЛЛОЧЕРЕПИЦА • ВОДОСТОЧКА

НОВОМОСКОВСК ул. Космонавтов, 39 (48762) 2-84-48 • 2-85-58 | ТУЛА Новомосковское ш., 64Б 250-777

ООО «СпецБурСтрой»

- Бурение скважин
- Обустройство скважин
- Ремонт скважин

Гарантия. Обслуживание.

www.бур71.рф
8-910-551-77-69

ЗАБОРЫ КРОВЛЯ ТЕПЛИЦЫ

СВАРОЧНЫЕ, РЕМОНТНО-СТРОИТЕЛЬНЫЕ РАБОТЫ

Договор, гарантия
т.8-920-780-10-37,
8-960-610-90-55,
8-953-432-48-11

Продаются ЖБИ изделия

(кольца, люки, крышки, днища)

по приемлемым ценам

Дополнительная информация по телефонам

8-960-597-43-87

Донской, мкр.Новоугольный, ул.Новомосковская, д.60

Срочный ремонт цветных ТВ
Быстро и качественно.
Т. 5-55-89, 8-920-278-85-52

РЕМОНТ
Теле-, видео-, радиоаппаратуры.
Н-ск, свердлова, 5А «Радиомастерская».
632-68, 8962-270-93-49

ООО «НИКА – Н»

продажа и доставка
расчет наличный и безналичный с НДС

БЕТОН ОТ ПРОИЗВОДИТЕЛЯ

любые объемы и марки бетона и раствора

Собственная аттестованная лаборатория

8-910-168-22-08
8(48762) 7-17-68
www.nika-beton.ru

ООО «МАГИСТРАЛЬ» ПРОИЗВОДИТ И РЕАЛИЗУЕТ

1. Блок керамзито-бетонный стеновой 10х20х40; 20х20х40
2. Блок фундаментальный ФБС 3,4,5
3. Кольцо колодезное КС-10-9, КС-15-9 крышка, поддон
4. Тротуарная плитка
5. Бордюры дорожные, тротуарные
6. Бетон и раствор любых марок
7. Асфальт, щебень, песок,
8. Предлагаем услуги автотранспорта и строительной техники

Производим ремонт, строительство дорог и благоустройство территорий

Доставка, нал/безналичный расчет, собственная лаборатория

Тел/факс 8-48731-7-81-17
8-915-781-62-00

БУРЕНИЕ СКВАЖИН

ООО «Бурстрой»

(бытовые, промышленные)

8-919-071-20-20, 8-953-435-94-61
www.burstroy71.ru

ИП Каретников В.В.

БУРТРЕСТ БЫСТРО, КАЧЕСТВЕННО, НАДЕЖНО

КОЛОДЕЦ «ПОД КЛЮЧ» БУРИМ ЗА 1 ДЕНЬ

- Поиск воды
- Доставка ж/б колец
- Благоустройство колодцев

Работаем круглый год, в любую погоду

auto-bur.ru
8 (905) 621-83-85
8 (961) 146-29-27

ЛЮСТРЫ НА БАЗЕ

ВСЕГДА НЕДОРОГО

Новомосковск, ул.Маяковского, 27/1, 2 этаж (Тулауголь)

Центр «ЛОТОС». Снятие сглаза, порчи, венца безбрачия, родового проклятия. Гадание. Талисманы. Целительство. Запись по тел.: 8-920-775-87-05, с 12.00 до 19.00, в субб. с 15.00 до 18.00.
ИМЕЮТСЯ ПРОТИВОПОКАЗАНИЯ, НЕОБХОДИМА КОНСУЛЬТАЦИЯ СО СПЕЦИАЛИСТОМ

Горюче-смазочные материалы и нефтепродукты ОПТОМ и В РОЗНИЦУ

Оказание услуг по доставке нефтепродуктов сертифицированным автотранспортом

Тел. (48762)3-98-65

ООО «НТК»

ФАБРИКА-МАГАЗИН «МЕБЕЛЬ»

производит мебель по индивидуальному заказу: кухни, шкафы, прихожие...

Выезд замерщика.
Предоставляем гарантию, рассрочку.

г. Кимовск, ул.Бессолова, 62 (2 этаж), т.8 (48735) 5-22-00

ИП Бритвин А.Н.

ЗАПИШИ, ПРИГОДИТСЯ!

РЕМОНТ СТИРАЛЬНЫХ МАШИН, ХОЛОДИЛЬНИКОВ

8-920-767-47-25

ПИЛОМАТЕРИАЛЫ

ДОСКА, БРУС в наличии и на заказ 5 200 руб./м³

Доставка по городу и району

Донской, мкр.Новоугольный, ул.Новомосковская, д.60
8-960-597-43-87

ГРУНТ РАСТИТЕЛЬНЫЙ

ОРГАНИЗАЦИЯ ПРЕДЛАГАЕТ

ДЁШЕВО
ДОСТАВКА
САМОВЫВОЗ

8-977-928-23-76

ТОРГОВЫЙ ДОМ НИТИ

ЗНАЮТ ДАЖЕ МАЛЫШИ - РЕШИЛ СТРОИТЬ - ПОСПЕШИ! В НИТИ НОВЫЙ СТРОИТЕЛЬНЫЙ СЕЗОН ПО СТАРЫМ ЦЕНАМ!

г. Новомосковск - Дружбы, д. 8-В, тел.: +7 487 62 434-44

- ТОВАРНЫЙ БЕТОН ВСЕХ МАРОК
- ВЕСЬ СПЕКТР ИЗДЕЛИЙ ЖБИ
- ПУСТОТНЫЕ ПЛИТЫ В ВАШ РАЗМЕР
- МЕТАЛЛО-КАРКАСЫ ЛЮБОЙ СЛОЖНОСТИ
- КЛАДОЧНАЯ СЕТКА

ТУЛЬСКАЯ ОБЛ., Г. НОВОМОСКОВСК, КОМСОМОЛЬСКОЕ ШОССЕ, 68
ОТДЕЛ СБЫТА МОБ. 8-961-148-30-20
ПРИЕМ ЗАЯВОК НА ТОВАРНЫЙ БЕТОН И РАСТВОР ВСЕХ МАРОК
ДИСПЕТЧЕР (КРУГЛОСУТОЧНО) МОБ. ТЕЛ. 8-962-279-91-62
INFO@PGBINMSK.RU, WWW.PGBINMSK.RU

ПЕРВОМАЙСКИЙ ЗАВОД ЖБИ

УМЕЛЕЦ
оптово-розничная торговля

Наш интернет-магазин:
www.evita-stroy.ru

Монтаж радиаторов отопления, водоснабжения и канализации

ФИНАЛЬНАЯ РАСПРОДАЖА ДО 20 СЕНТЯБРЯ

Биметалл 1секц..... 340 р.
Алюминий 1секц.....300 р.
Чугун Евро 1секц.....640 р.
Чугун МС-140 1сек....420 р.

8-800-100-14-90

Узловский завод ЖБИ
ООО «Монолит и К» производит и реализует:

- Фундаментные блоки - **ФБС**
- Плиты перекрытия - **ПК и ПКЖ**
- Перемычки брусковые - **ПБ**
- Ленточный фундамент - **ФЛ**
- Ступени - **ЛС** • Кольца, крышки, днище, бордюры и многое другое.

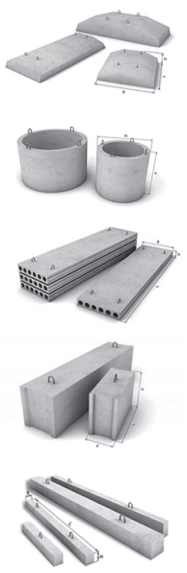

ДОСТАВКА И РАЗГРУЗКА!!!
Вся продукция в наличии!!!
АКЦИЯ!!! Цены снижены на все виды фундаментных блоков

НАШ АДРЕС: п. Брусянский, ул. Железнодорожная, 1А
снабжение, сбыт: **8-961-266-33-11, 8-910-941-18-91, 8-910-558-38-91**
бухгалтерия: **8 (48731) 7-63-43; 7-60-38**
www. monolit-i-k.ru e-mail: monolit.i.k.@mail.ru

ПИЛОМАТЕРИАЛЫ
Доска, Брус
Собственное производство, в наличии и на заказ, любые размеры. Нал. и б/нал. расчет.
Цена: 5500 р/м3
Доска необрезная 6м: 3500 р/м3
тел: 8-915-688-05-03, 8-953-430-85-73
500 м от кольцевой развязки между Новомосковском и Узловой, за асфальтным заводом.

МиК специализированный магазин
МЕТИЗЫ • КРЕПЕЖ • ИНСТРУМЕНТ
анкера, саморезы, шурупы, перфорация, ручной инструмент
г. Новомосковск, ул. Кирова, д. 12, т.: 8-910-581-90-44
e-mail: mik.mitin2010@yandex.ru

ООО «СТРОЙМЕТАЛТОРГ» ПРЕДЛАГАЕТ
широкий выбор строительных и отделочных материалов:
металлопрокат, пиломатериалы, кровельный материал, гипсокартон и комплектующие, утеплители, сухие смеси, кирпич, сетка, лаки и краски, фитинги, крепежный материал
ПРОФТРУБА, ЦЕМЕНТ, КРАСКИ
У нас всегда низкие цены и быстрое обслуживание!
Наш адрес: г. Узловая, ул. Фестивальная, 7,
тел. (48731) 5-90-09, 5-90-87 www:uzlmet.ru

Н-ск, Клинский родник, ул.Айвазовского, ПГСК 18Б
БЛОКИ
строительные 20х20х40
перегородочные 20х10х40
Нал/безнал ДЕЛАЕМ ПРОЕКТЫ
Осуществляем доставку манипулятором
Работаем без обеда, с 8 до 17. Воскресенье выходной.
8-910-551-10-52, 8-910-940-58-68, (48762) 2-95-53
ИП Проткин Н.Н.

МАСТЕРСКАЯ «БРАВО»
РЕМОНТ и РАСТЯЖКА обуви любой сложности
ремонт сумок, портфелей, рюкзаков, чемоданов, кожгалантереи
Нов-ск, ул.Кирова, 6/28;
Нов-ск, Садовского, 28
т.8-953-425-40-11
работаем с 10.00 до 18.00,
суббота с 10.00 до 15.00

ПРОДАМ
ЕМКОСТИ КУБИЧЕСКИЕ
(КУБЫ) б/у
в идеальном состоянии
Б/У БОЧКИ ПЛАСТИКОВЫЕ
160-220 литров
Донской, мкр.Новоугольный, ул.Новомосковская, д.60
8-953-420-63-33, 8-960-597-43-87

Асфальтирование дороги и площадок в частных домах
Укладка бортового, дорожного и садового бордюров, тротуарной плитки (любой формы и рисунка)
ВСЕГДА В ПРОДАЖЕ И НАЛИЧИИ
ПЕСОК, ЩЕБЕНЬ, АСФАЛЬТНАЯ КРОШКА

консультации и выезд замерщика бесплатно
т.8-910-165-44-54

СТРОИТЕЛЬНЫЕ МАТЕРИАЛЫ
ПЕСОК горный, речной (мартемьяновский 1, 2 сорт)
ЦЕМЕНТ, смесь, мучка,
бутовый камень, грунт, перегной
ЩЕБЕНЬ: шлаковый, гранитный, известковый, в наличии б/у,
КЕРАМЗИТ 5-10, 10-20, 20-30
ЛЕС, БРУСКИ РАЗНЫХ РАЗМЕРОВ, ГРУНТ

СПЕЦТЕХНИКА В АРЕНДУ
КРАН 14-25 тонн
ЭКСКАВАТОР
МАНИПУЛЯТОР
ПОГРУЗЧИК, ТРАЛ
САМОСВАЛЫ 10, 13, 24 М^3
ПЕРЕВОЗКА сыпучих грузов
ВЫВОЗ-УТИЛИЗАЦИЯ мусора

г.Донской, мкрн.Северо-Задонск, ул. Шахтная, 28А
г.Узловая, ул.Генерала Васильева, д.11
т.8-905-111-89-59, maslov-kv@yandex.ru

БЕСШОВНОЕ РЕЗИНОВОЕ ПОКРЫТИЕ
- Детские и спортивные площадки
- Садовые дорожки и гаражи
- Помещения промышленных зданий
- Кладбище

т.8-960-606-84-06
ИП Трусов С.В.

ИЗВЕЩЕНИЕ О ПРОВЕДЕНИИ СОБРАНИЯ О СОГЛАСОВАНИИ МЕСТОПОЛОЖЕНИЯ ГРАНИЦЗЕМЕЛЬНОГО УЧАСТКА

Кадастровым инженером Дубская Мария Владимировна , адрес электронной почты shackih_marina@bk.ru , контактный телефон 8(4872)249-050, № квалификационного аттестата 71-14-382 в отношении земельного участка с кадастровым N 71:15:010105:13, расположенного: обл. Тульская, р-н Новомосковский, с/о Правдинский. п. Правда, выполняются кадастровые работы по уточнению местоположения границы земельного участка.

Заказчиком кадастровых работ является Панова Александра Ивановна.

Собрание заинтересованных лиц по поводу согласования местоположения границ состоится по адресу: г. Новомосковск, ул. Московская, д. 7, каб. №4 «01»сентября 2016г. в 10 часов 00минут.

С проектом межевого плана земельного участка можно ознакомиться по адресу: г. Новомосковск, ул. Московская, д. 7, каб. №4.

Обоснованные возражения относительно местоположения границ, содержащихся в проекте межевого плана, и требования о проведении согласования местоположения границ земельных участков на местности принимаются с «03»августа 2016г по «01»сентября 2016г. по адресу: г. Новомосковск, ул. Московская, д. 7, каб.№4

Смежные земельные участки, с правообладателями которых требуется согласовать местоположение границ: кадастровый N 71:15:010105:14, : обл. Тульская, р-н Новомосковский, с/о Правдинский. п. Правда, (кадастровые номера, адреса или местоположение земельных участков) При проведении согласования местоположения границ при себе необходимо иметь документ, удостоверяющий личность, а также документы, подтверждающие права на соответствующий на земельный участок.

Информация для налогоплательщиков – физических лиц

Об обязанности физических лиц уведомлять налоговые органы о наличии в собственности объектов недвижимости и транспортных средств.

Пунктом 2.1 ст.23 Налогового кодекса Российской Федерации (далее НК РФ) с 1 января 2015 года для налогоплательщиков – физических лиц введена обязанность по сообщению в налоговые органы информации о наличии объектов недвижимого имущества и транспортных средств. Данная обязанность возникает только у тех граждан, которые никогда не получали налоговые уведомления.

Форма Сообщения утверждена Приказом ФНС России от 26.11.2014 №ММВ-7-11/598@.

Указанное Сообщение представляется в налоговый орган в отношении каждого объекта налогообложения однократно в срок до 31 декабря года, следующего за истекшим налоговым периодом.

С 1 января 2017 года, в случае непредставления Сообщения в установленный срок, будут применяться штрафные санкции в соответствии с п.3 ст.129.1 НК РФ, согласно которому неправомерное непредставление (несвоевременное представление) налогоплательщиком – физическим лицом налоговому органу сообщения, влечет взыскание штрафа в размере 20 процентов от неуплаченной суммы налога в отношении объекта недвижимого имущества и (или) транспортного средства, по которым не представлено (несвоевременно представлено) сообщение, предусмотренное п.2.1 ст.23 НК РФ.

Межрайонная ИНФС России №9 по Тульской области
Новомосковск, Кирова, 14,
тел.6-44-14.

ТВ-программа

Ваша реклама на наших страницах
(48762) 3-82-70

ПОНЕДЕЛЬНИК, 8 АВГУСТА

ОТЛИЧНАЯ ЦЕНА!
газовая колонка
м-н "ХОЗМАРКЕТ"
Новомосковск, Мира 2, район вокзала,
hozmarket71.ru тел.8-905-113-26-99

Первый канал
9.00, **12.00**, **15.00** Новости
9.20, **21.35** На Олимпийских играх
10.55 «Модный приговор»
12.25 **15.20** Т/с «Лестница в небеса» (16+)
16.00 «Мужское / Женское» (16+)
17.00 Вечерние Новости
17.30 Гандбол.
19.00 «Давай поженимся!» (16+)
20.00 «Пусть говорят» (16+)
21.00 «Время»
1.00 Х/ф «Мужчина с заснеженной реки» (12+)

Россия 1
9.00, **11.00**, **14.00**, **17.00**, **17.50**, **20.00** Вести
9.55 «О самом главном» (12+)
11.35, **14.30**, **17.30**, **19.35** Вести-Москва
11.55 Т/с «Каменская» (16+)
14.50 Дежурная часть
15.00 Т/с «Тайны следствия» (12+)
18.15 «Прямой эфир». (16+)
21.00 Т/с «Узнай меня, если сможешь» (12+)
0.45 Олимпийские игры

НТВ
8.10 Возвращение Мухтара (16+)
10.00, **13.00**, **16.00**, **19.00** «Сегодня»
10.20 Т/с «Центральный округ» (16+)
12.00 «Суд присяжных» (16+)
13.20 «Обзор. ЧП»
13.50 «Кодекс чести»
14.45, **16.20** Т/с «Учитель в законе» (16+)
19.40 Т/с «Дикий» (16+)
23.35 Т/с «Наркотрафик» (18+)
1.30 «Судебный детектив»

Матч ТВ
7.00, **9.40**, **10.45**, **12.00**, **12.55**, **1.30** Новости
7.05, **15.00**, **17.15**, **0.05** Все на Матч
9.35, **0.00** Рио- 2016г. (12+)
9.45, **22.30** Плавание
10.50 Спортивная гимнастика.
12.10 Фехтование. Рапира.
13.00 Волейбол.
19.00 Футбол
21.30 «После футбола»
23.00 «Спортивный интерес» (16+)
1.00 Регби.
1.40 прыжки в воду

ТВ Центр
8.05 Х/ф «Екатерина Воронина» (12+)
10.00, **11.50** Х/ф «Миф об идеальном мужчине» (12+)
11.30, **14.30**, **19.40**, **22.00**, **0.00** События
14.50 Д/ф «Андропов против Щелокова» (12+)
15.40 Х/ф «Моя новая жизнь» (12+)
17.30 Город новостей
17.40 Т/с «Дурная кровь» (16+)
20.00 «Право знать!» (16+)
21.25 Обложка
22.30 «Европа. Правый поворот». (16+)
23.05 «Сушки, пряники, печенье». (16+)
0.20 «Петровка, 38»
0.40 Х/ф «Беглецы» (16+)

Петербург - 5 канал
10.00, **12.00**, **15.30**, **18.30**, **22.00** «Сейчас»
10.30, **12.45** Х/ф «Трасса» (16+)
12.30 Т/с «Трасса» (16+)
14.30, **16.00** Т/с «Розыскник» (16+)
19.00, **19.40**, **0.10**, **0.55**, **1.35-5.05** Т/с «Детективы
20.20, **21.10** Т/с «След
22.25 Т/с «Такая работа
23.15 «Момент истины». (16+)

СТС
9.40 Х/ф «Сапожник» (12+)
11.30 Т/с «Молодежка» (12+)
12.30, **13.30** Уральские пельмени (16+)
14.00 Т/с «Воронины» (16+)
18.00 Т/с «Кухня» (12+)
20.00 Т/с «Два отца и два сына» (16+)
21.00 Х/ф «Форсаж» (16+)
23.00 Т/с «Последний из Магикян» (12+)
1.00 Т/с «Зачарованные» (16+)

ТНТ
9.00 Дом 2 16+
11.30 «Битва экстрасенсов» (16+)
13.00 «Comedy Woman» (16+)
15.30 Т/с «Интерны» (16+)
18.00 Комеди Клаб
20.00 Т/с «Остров» (16+)
21.00 Х/ф «Кризис нежного возраста» (16+)
22.00 Х/ф «Измены» (16+)
23.00 Дом 2 16+
1.00 «Я - Зомби». (16+)

Че
8.00, **17.00** «Еда, которая притворяется» (12+)
8.30 «Дорожные войны» (16+)
9.30 Т/с «Восьмидесятые» (16+)
14.30, **23.00** «Утилизатор» (12+)
15.30, **0.00** «Рыцари дорог» (16+)
16.00 «Мосгорсмех» (16+)
18.00, **19.30**, **18.30**, **20.00** КВН
21.00 «Бегущий косарь» (12+)
21.30 «Угадай кино» (12+)
22.00 «+100500» (16+)
0.30 Х/ф «Заложник» (12+)

Рен ТВ
8.30, **12.30**, **16.30**, **19.30**, **23.00** «Новости» (16+)
9.00 «Военная тайна» (16+)
11.00 «Насильно счастливые» (16+)
12.00, **16.05**, **19.00** «112» (16+)
13.00 «Званый ужин» (16+)
14.00 Х/ф «Бэтмен и Робин» (12+)
17.00 «Тайны Чапман» (16+)
18.00 Шокирующие гипотезы (16+)
20.00 Х/ф «Воздушный маршал» (16+)
22.00 «Водить по-русски» (16+)
23.25 Т/с «Американцы» (18+)

ТВ3
6.00 Мультфильмы (0+)
9.30 **17.30** Слепая 12+
10.30 **16.00** Гадалка 12+
11.30 Не ври мне
12.30 Тайные знаки
13.30 Охотники за привидениями 12+

Магазин
Каменная сказка
- ИЗДЕЛИЯ ИЗ СЕРЕБРА,
- НАТУРАЛЬНОГО КАМНЯ,
- ПОДАРКИ,
- СУВЕНИРЫ,
- ПОСУДА ИЗ ОНИКСА
Нов-ск, Садовского/Московская, 29/31 т.6-00-19

15.00 Т/с «Сны» (16+)
18.30 Т/с «Грач» (16+)
19.30 Т/с «Касл» (12+)
21.15 Т/с «Помнить все» (16+)
23.00 «Последний бойскаут» (16+)

Звезда
6.35, **9.15**, **10.10**, **13.15** Т/с «Потерявшие Солнце» (16+)
9.00, **13.00**, **18.00**, **22.00** Новости
10.00 «Арми-2016»
13.40, **14.05** Т/с «Крот» (16+)
14.00 Военные новости
18.30 Легендарные самолеты
19.20 Предатели
20.05, **22.20** Т/с «Отрыв» (16+)
0.25 Х/ф «И ты увидишь небо» (12+)
1.45 Х/ф «Шах королеве бриллиантов» (6+)

ВТОРНИК, 9 АВГУСТА

Первый канал
9.00, **12.00**, **15.00**, **3.00** Новости
9.20, **21.35** На Олимпийских играх
10.55 «Модный приговор»
12.20 Т/с «Лестница в небеса» (16+)
14.30, **15.10** Мужское/Женское (16+)
15.30 Волейбол.
17.00 «Наедине со всеми» (16+)
18.00 Вечерние Новости
18.45 «Давай поженимся!» (16+)
19.50 «Пусть говорят» (16+)
21.00 «Время»
0.00 Х/ф «Лицо любви» (16+)
1.40 Х/фМакс дьюган возвращается

Россия 1
9.00 **11.00** **14.00** **17.00** **17.50** **20.00** Вести
9.55 «О самом главном» (12+)
11.35, **14.30**, **17.30**, **19.35** Вести
11.55 Т/с «Каменская» (16+)
14.50 Дежурная часть
15.00 Т/с «Тайны следствия» (12+)
18.15 «Прямой эфир». (16+)
21.00 Т/с «Узнай меня, если сможешь» (12+)
0.45 Олимпийские игры

НТВ
8.10 Возвращение Мухтара (16+)
10.00, **13.00**, **16.00**, **19.00** «Сегодня»
10.20 Т/с «Центральный округ» (16+)
12.00 «Суд присяжных» (16+)
13.20 «Обзор. ЧП»
13.50 «Кодекс чести»
14.45, **16.20** Т/с «Учитель в законе» (16+)
19.40 Т/с «Дикий» (16+)
23.35 Т/с «Наркотрафик» (18+)
1.30 «Судебный детектив» (16+)

Матч ТВ
7.20, **8.00**, **9.00**, **9.45**, **10.55**, **11.45**, **12.20**, **19.30**, **20.35**, **21.30** Новости
7.30 Стрельба
8.05, **15.00**, **23.45** Все на Матч
9.05 Плавание
9.50 Спортивная гимнастика
11.00 Фехтование.
11.50 Дзюдо
12.25 Рио- 2016г.
12.30 Волейбол.
14.30 Академическая гребля
19.40 «Мама в игре» (12+)
20.00 «Олимпийцы. Live»
20.40 «Культ тура» (16+)
21.10 «Рио ждет» (12+)
21.40 Футбол
0.45 Баскетбол.
2.55 прыжки в воду

ТВ Центр
8.05 «Доктор И...» (16+)
8.35 Х/ф «Как вас теперь называть?» (16+)
10.40 Галина Польских. (12+)
11.30, **14.30**, **19.40**, **22.00**, **0.00** События
11.50 Пуаро
13.40 «Мой герой» (12+)
14.50 Сушки, пряники, печенье (16+)
15.40 Х/ф «Моя новая жизнь» (12+)
17.30 Город новостей
17.40 Т/с «Дурная кровь» (16+)
20.00 Право знать (16+)
21.45, **0.20** «Петровка, 38»
22.30 Осторожно, мошенники
23.05 Удар властью. (16+)
0.40 Х/ф «Дом-фантом в приданое» (12+)

Петербург - 5 канал
6.00, **7.00**, **8.00**, **9.05** Улицы разбитых фонарей
10.00 **12.00** **15.30** **18.30** **22.00** Сейчас
10.30, **11.20**, **12.30** «Без права на ошибку» (16+)
14.30, **16.45** Х/ф «В июне 1941-го» (16+)
16.00 Т/с «В июне 1941-го» (16+)
19.00, **19.40** Т/с «Детективы
20.20, **21.10**, **23.15** Т/с «След
22.25 Т/с «Такая работа
0.05 Х/ф «Три полуграции» (12+)
2.25 Х/ф «Жестокий романс» (12+)

СТС
7.10 Мультсериалы (12+)
8.00, **23.00** Т/с «Последний из Магикян» (12+)
9.30 Х/ф «Форсаж» (16+)
11.30 Т/с «Молодежка» (12+)
12.30, **13.30** Уральские пельмени
14.00 Т/с «Воронины» (16+)
18.00 Т/с «Кухня» (12+)
20.00 Т/с «Два отца и два сына» (16+)
21.00 Х/ф «Двойной форсаж» (12+)
1.00 Т/с «Зачарованные» (16+)

ТНТ
9.00 Дом 2 16+
11.30 «Битва экстрасенсов» (16+)
13.00 «Comedy Woman» (16+)
15.30 Т/с «Интерны» (16+)
18.00 Комеди Клаб
20.00 Т/с «Остров» (16+)
21.00 Х/ф «Кризис нежного возраста» (16+)
22.00 Х/ф «Измены» (16+)
23.00 Дом 2 16+
1.00 «Я - Зомби». (16+)

Че
8.00, **17.00** «Еда, которая притворяется» (12+)
8.30 «Дорожные войны» (16+)
10.30, **15.30**, **0.00** «Рыцари дорог» (16+)
12.30, **16.00** «Мосгорсмех» (16+)
14.30, **23.00** «Утилизатор» (12+)
18.00, **19.30**, **18.30**, **20.00** КВН
21.00 «Бегущий косарь» (12+)
21.30 «Угадай кино» (12+)
22.00 «+100500» (16+)
0.30 Х/ф «По кровавому следу» (16+)

Рен ТВ
8.30, **12.30**, **16.30**, **19.30**, **23.00** «Новости» (16+)
9.00 «Военная тайна» (16+)
11.00 «Убийство от кутюр» (16+)
12.00, **16.00**, **19.00** «112» (16+)
13.00 «Званый ужин» (16+)
14.00 Х/ф «Воздушный маршал» (16+)
17.00 «Тайны Чапман» (16+)
18.00, **1.50** Шокирующие гипотезы (16+)
19.00 «112» (16+)
20.00 Х/ф «Вторжение» (16+)
21.50 «Водить по-русски» (16+)
23.25 Т/с «Американцы» (18+)

ТВ3
6.00 Мультфильмы (0+)
9.30 **17.30** Слепая 12+
10.30 **16.00** Гадалка 12+
11.30 Не ври мне
12.30 Тайные знаки
13.30 Охотники за привидениями 12+
15.00 Т/с «Сны» (16+)
18.30 Т/с «Грач» (16+)
19.30 Т/с «Касл» (12+)
21.15 Т/с «Помнить все» (16+)
23.00 Х/ф «Смерть ей к лицу» (16+)
1.00 Х/ф «12 обезьян» (16+)

Звезда
7.45, **9.15**, **10.10** Т/с «Хуторянин» (12+)
9.00, **13.00**, **18.00**, **22.00** Новости
10.00 «Арми-2016»
12.00 «Фетисов» (12+)
13.15 «Научный детектив» (12+)
13.40, **14.05** Т/с «Крот» (16+)
14.00 Военные новости
18.30 Легендарные самолеты
19.20 Легенды армии (12+)
20.05, **22.20** Т/с «Отрыв» (16+)
0.20 «17 мгновений весны»

СРЕДА, 10 АВГУСТА

Первый канал
9.00, **12.00**, **15.00**, **3.00** Новости
9.20, **21.35** На Олимпийских играх
10.55, **2.50** «Модный приговор»
12.25 Т/с «Лестница в небеса»
14.35, **15.25** Мужское/Женское
17.00 «Наедине со всеми» (16+)
18.00 Вечерние Новости
18.45 «Давай поженимся!» (16+)
19.50 «Пусть говорят» (16+)
21.00 «Время»
1.00 Х/ф «Оптом дешевле» (12+)

Россия 1
9.00, **11.00**, **14.00**, **17.00**, **17.50**, **20.00** Вести
9.55 «О самом главном» (12+)
11.35, **14.30**, **17.30**, **19.35** Вести-Москва
11.55 Т/с «Каменская» (16+)
14.50 Дежурная часть
15.00 Т/с «Тайны следствия» (12+)
18.15 «Прямой эфир». (16+)
21.00 Т/с «Узнай меня, если сможешь» (12+)
0.45 Олимпийские игры

НТВ
8.10 Возвращение Мухтара (16+)
10.00, **13.00**, **16.00**, **19.00** «Сегодня»
10.20 Т/с «Центральный округ» (16+)
12.00 «Суд присяжных» (16+)
13.20 «Обзор. ЧП»
13.50 «Кодекс чести»
14.45, **16.20** Т/с «Учитель в законе» (16+)
19.40 Т/с «Дикий» (16+)
23.35 Т/с «Наркотрафик» (18+)
1.30 Т/с «Судебный детектив» (16+)

Матч ТВ
7.00, **7.50**, **8.55**, **9.55**, **11.00**, **12.25** Новости
7.05, **15.00**, **23.00** Все на Матч
7.55 Бокс
9.00, **18.55** Плавание
10.00 Спортивная гимнастика
11.05 Рио- 2016г.
11.10 **2.50** Водное поло
12.30 Волейбол.
14.30 Академическая гребля
21.00 Волейбол.
1.00 Баскетбол

ТВ Центр
8.15 «Доктор И...» (16+)
8.50 Х/ф «Шофер поневоле» (12+)
10.35 Эдуард Хиль. (12+)
11.30, **14.30**, **19.40**, **22.00**, **0.00** События
11.50, **0.40** Пуаро
13.40 «Мой герой» (12+)
14.50 «Удар властью. (16+)
15.40 Х/ф «Половинки невозможного» (12+)
17.30 Город новостей
17.40 Т/с «Дурная кровь» (16+)
20.10 «Право знать!» (16+)
22.30 Линия защиты. (16+)
23.05 «Советские мафии» (16+)
0.20 «Петровка, 38»

Петербург - 5 канал
6.00, **10.30**, **12.30**, **16.00** Т/с «Мент в законе-5» (16+)
10.00, **12.00**, **15.30**, **18.30**, **22.00** «Сейчас»
19.00, **19.40** Т/с «Детективы
20.20, **21.10**, **23.10** Т/с «След
22.25 Т/с «Такая работа
0.00 Х/ф «Молодая жена» (12+)
2.00 Х/ф «Руд и Сэм» (16+)

СТС
7.10 Мультсериалы (12+)
8.00, **23.00** Т/с «Последний из Магикян» (12+)
9.30 Х/ф «Двойной форсаж» (12+)
11.30 Т/с «Молодежка» (12+)
12.30, **13.30** Уральские пельмени
14.00 Т/с «Воронины» (16+)
18.00 Т/с «Кухня» (12+)
20.00 Т/с «Два отца и два сына» (16+)
21.00 Х/ф «Тройной форсаж» (12+)
0.30 Т/с «Зачарованные» (16+)

ТНТ
9.00 Дом 2 16+
11.30 «Битва экстрасенсов» (16+)
13.00 «Comedy Woman» (16+)
15.30 Т/с «Интерны» (16+)
18.00 Комеди Клаб
20.00 Т/с «Остров» (16+)
21.00 Х/ф «Кризис нежного возраста» (16+)
22.00 Х/ф «Измены» (16+)
23.00 Дом 2 16+
1.00 «Я - Зомби». (16+)

Че
8.00, **17.00** «Еда, которая притворяется» (12+)
8.30 «Дорожные войны» (16+)
9.30 Х/ф «Сердца трех» (12+)
14.30, **23.00** «Утилизатор» (12+)
15.30, **0.00** «Рыцари дорог» (16+)
16.00 «Мосгорсмех» (16+)
18.00, **19.30**, **18.30**, **20.00** КВН
21.00 «Бегущий косарь» (12+)
21.30 «Угадай кино» (12+)
22.00 «+100500» (16+)
23.00 «Утилизатор» (12+)
0.30 Х/ф «Спасительный рассвет» (16+)

Рен ТВ
8.30, **12.30**, **16.30**, **19.30**, **23.00** «Новости» (16+)
11.00 «Жизни вопреки» (16+)
12.00, **16.00**, **19.00** «112» (16+)
13.00 «Званый ужин» (16+)
14.00 Х/ф «Вторжение» (16+)
17.00 «Тайны Чапман» (16+)
18.00, **2.50** Шокирующие гипотезы (16+)
20.00 Х/ф «Золотой компас» (16+)
22.00 «Смотреть всем!» (16+)
23.25 Т/с «Американцы» (18+)

ТВ3
6.00 Мультфильмы (0+)
9.30 **17.30** Слепая 12+
10.30 **16.00** Гадалка 12+
11.30 Не ври мне
12.30 Тайные знаки
13.30 Охотники за привидениями 12+
15.00 Т/с «Сны» (16+)
18.30 Т/с «Грач» (16+)
19.30 Т/с «Касл» (12+)
21.15 Т/с «Помнить все» (16+)
23.00 Х/ф «48 часов» (16+)
1.00 Х/ф «Крученый мяч» (12+)

Звезда
7.45, **9.15**, **10.10** Т/с «Хуторянин» (12+)
9.00, **13.00**, **18.00**, **22.00** Новости
10.00 «Арми-2016»
12.00 «Особая статья» (12+)
13.15 «Научный детектив» (12+)
13.40, **14.05** Т/с «Крот» (16+)
14.00 Военные новости
18.30 Легендарные самолеты
19.20 «Последний день» (12+)
20.05, **22.20** Т/с «Летучий отряд» (16+)
0.00 Т/с «17 мгновений весны»

ЧЕТВЕРГ, 11 АВГУСТА

Первый канал
9.00, **12.00**, **15.00** Новости
9.20, **16.00**, **21.35** Олимпийские игры
10.55, **2.20** «Модный приговор»
12.25 Т/с «Лестница в небеса» (16+)
17.00 «Наедине со всеми» (16+)
18.00 Вечерние Новости
18.45 «Давай поженимся!» (16+)
19.50 «Пусть говорят» (16+)
21.00 «Время»
0.30 Х/ф «Оптом дешевле 2» (12+)

Россия 1
9.00, **11.00**, **14.00**, **17.00**, **17.50**, **20.00** Вести
9.55 «О самом главном» (12+)
11.35, **14.30**, **17.30**, **19.35** Вести
11.55 Т/с «Каменская» (16+)
14.50 Дежурная часть
15.00 Т/с «Тайны следствия» (12+)
18.15 «Прямой эфир». (16+)
21.00 Т/с «Узнай меня, если сможешь» (12+)
0.45 Олимпийские игры

НТВ
8.10 Возвращение Мухтара (16+)
10.00, **13.00**, **16.00**, **19.00** «Сегодня»
10.20 Т/с «Центральный округ» (16+)
12.00 «Суд присяжных» (16+)
13.20 «Обзор. ЧП»
13.50 «Кодекс чести»
14.45, **16.20** Т/с «Учитель в законе» (16+)
19.40 Т/с «Дикий» (16+)
23.35 Т/с «Наркотрафик» (18+)
1.30 «Судебный детектив» (16+)
2.40 «Первая кровь» (16+)

Матч ТВ
7.00, **8.00**, **9.40**, **10.45**, **12.05**, **12.55**, **20.00** Новости
7.05, **15.00**, **22.25** Все на Матч
8.05 Гандбол.
9.50 Плавание
10.50 Спортивная гимнастика
12.10 Фехтование
13.00 Волейбол.
20.10, **22.20** Рио- 2016г.
20.15 Гребля
22.00 «Рио ждет» (12+)
1.00 Регби.
1.30 Бокс

ТВ Центр
8.15 «Доктор И...» (16+)
8.50 Х/ф «Суровые километры»
10.40 Георгий Бурков. (12+)
11.30, **14.30**, **19.40**, **22.00**, **0.00** События
11.50, **0.40** Пуаро
13.40 «Мой герой» (12+)
14.50 «Советские мафии». (16+)
15.40 Х/ф «Половинки невозможного» (12+)
17.30 Город новостей
17.40, **4.05** Т/с «Дурная кровь» (16+)
20.05 «Право знать!» (16+)
21.45, **0.20** «Петровка, 38»
22.30 «10 самых... (16+)
23.05 Марина Голуб (16+)
2.30 Д/ф Минздрав предупреждает (12+)

Петербург - 5 канал
6.55, **10.30**, **12.30**, **16.00** Т/с «Тени исчезают в полдень» (12+)
10.00 **12.00** **15.30** **18.30** **22.00** Сейчас
19.00, **19.40** Т/с «Детективы
20.20, **21.10**, **23.15** Т/с «След
22.25 Т/с «Такая работа
0.00 Х/ф «Евдокия» (12+)
2.05 Улицы разбитых фонарей

СТС
7.10 Мультсериалы (12+)
8.00 **23.00** Последний из Магикян
9.30 Х/ф «Тройной форсаж» (12+)
11.30 Т/с «Молодежка» (12+)
12.30, **13.30** Уральские пельмени
14.00 Т/с «Воронины» (16+)
18.00 Т/с «Кухня» (12+)
20.00 Т/с «2 отца и 2 сына» (16+)
21.00 Х/ф «Форсаж-4» (16+)
0.30 Т/с «Зачарованные» (16+)

ТНТ
9.00 Дом 2 16+
11.30 «Битва экстрасенсов» (16+)
13.00 «Comedy Woman» (16+)
15.30 Т/с «Интерны» (16+)
18.00 Комеди Клаб
20.00 Т/с «Остров» (16+)
21.00 Х/ф «Кризис нежного возраста» (16+)
22.00 Х/ф «Измены» (16+)
23.00 Дом 2 16+
1.00 «Я - Зомби». (16+)

Че
8.00, **17.00** Еда притворяется (12+)
8.30 «Дорожные войны» (16+)
10.20 Х/ф «Агент национальной безопасности» (12+)
14.30, **23.00** «Утилизатор» (12+)
15.30, **0.00** «Рыцари дорог» (16+)
16.00 «Мосгорсмех» (16+)
18.00, **19.30**, **18.30**, **20.00** КВН
21.00 «Бегущий косарь» (12+)
21.30 «Угадай кино» (12+)
22.00 «+100500» (16+)
0.30 Х/ф «Поезд на юму» (16+)

Рен ТВ
8.30, **12.30**, **16.30**, **19.30**, **23.00** «Новости» (16+)
9.00 тайны Апокалипсиса» (16+)
12.00, **16.00**, **19.00** «112» (16+)
13.00 «Званый ужин» (16+)
14.00 Х/ф «Золотой компас» (16+)
17.00 «Тайны Чапман» (16+)
18.00 Шокирующие гипотезы (16+)
20.00 Х/ф «Приказано уничтожить» (16+)
22.30 «Смотреть всем!» (16+)
23.25 Т/с «Американцы» (18+)
2.00 «Минтранс» (16+)

ТВ3
6.00 Мультфильмы (0+)
9.30 **17.30** Слепая 12+
10.30 **16.00** Гадалка 12+
11.30 Не ври мне
12.30 Тайные знаки
13.30 Охотники за привидениями
15.00 Т/с «Сны» (16+)
18.30 Т/с «Грач» (16+)
19.30 Т/с «Касл» (12+)
21.15 Т/с «Помнить все» (16+)
23.00 Х/ф «Другие 48 часов» (16+)
1.00 «Секретные материалы» (16+)

Звезда
7.45 **9.15** **10.10** «Хуторянин» (12+)
9.00, **13.00**, **18.00**, **22.00** Новости
10.00 «Арми-2016»
12.00 «Военная приемка» (6+)
13.15 Д/ф «Онегин» (16+)
14.00 Военные новости
14.05 Т/с «Стреляющие горы» (16+)
18.30 Легендарные самолеты
19.20 Предатели
20.05, **22.20** Т/с «Летучий отряд» (16+)
0.00 Т/с «17 мгновений весны»
5.30 Д/с «Хроника победы» (12+)

ООО «Машиностроительный завод «Маяк»
требуются на постоянную работу следующие специалисты:

- Контролеры ОТК со знанием мех. обработки металла;
- Мастер механического участка;
- Инженер-технолог по сборке электр. машин;
- Фрезеровщики;
- Токари;
- Оператор на токарном станке с ЧПУ;
- Сварщики.

З/п своевременно.
У станочников от 30т.р.
На работу и с работы доставка транспортом предприятия

Кимовский р-н, с. Иваньково, дом 1, строение 1, офис 1.
Маршрутное такси №140, остановка «Шахта №38»
тел. 8 (48746) 7-35-12

ООО Тепличный комбинат "Новомосковский" приглашает на постоянную работу:

- **Овощевода от 20000**
- **Разнорабочего от 15000**

Работа в п. Ширинском, доставка на работу транспортом предприятия из г. Новомосковска и мкр. Сокольники, мкр. Северо-Задонска г. Донского, населённых пунктов Новомосковского района: Озерки, Шишлово и др.

Режим работы с 08.00 до 17.00, выходные дни среда и воскресенье. Официальное трудоустройство

Обращаться в отдел кадров тепличного комбината «Новомосковский» п. Ширинский.
Телефон (4872) 71-40-02

ООО «НТК» ТРЕБУЕТСЯ:
оператор АЗС 2 разряда (пистолетчик)
Зарплата по результатам собеседования.
Полный соцпакет. Оформление по ТК РФ
Тел. 8-48762-3-98-65

ООО «Профессиональная спецодежда»
в г.Кимовск на постоянную работу требуется следующий специалист:

1.Инженер – конструктор швейных изделий
с желательными требованиями:
- Опыт работы более 5 лет.
- Знание САПР.
- Ответственность и коммуникабельность.
- Без вредных привычек.

З/п по договоренности, по результатам собеседования.
Резюме можно отправлять на почту armform@yandex.ru
или звонить по телефону 8(48735) 5-38-44

ЗАО «ПКП Новомосковский Хлебокомбинат»

ПРИГЛАШАЕМ НА ЛЕТНИЙ ПЕРИОД ПРОДАВЦОВ КВАСА

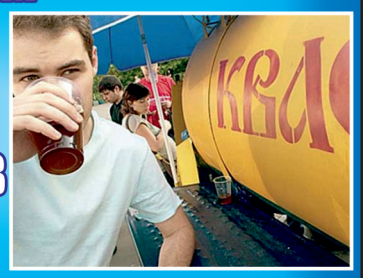

Обращаться: г.Новомосковск, ул.Новая, д.1
проезд ГАЗель №26. Тел. 6-39-94

ЗАО "ПКП Новомосковский хлебокомбинат"

ТРЕБУЮТСЯ НА РАБОТУ:

- главный энергетик
- сменный техник-технолог
- инженер-технолог
- менеджер по заказам
- грузчик
- уборщица производственных помещений

СОЦПАКЕТ

Обращаться в отдел кадров, тел. 6-39-94
Резюме отправлять по тел/ф.: 6-07-90

ООО «Актуальный консалтинг»
Стаханов
КРУПНОЙ СТАБИЛЬНОЙ КОМПАНИИ ТРЕБУЮТСЯ СОТРУДНИКИ НА СКЛАДЫ:

РАБОТА ВАХТОВЫМ МЕТОДОМ В МОСКВЕ И С.-ПЕТЕРБУРГЕ

КОМПЛЕКТОВЩИКИ *з/п от 60 000 руб.*
ГРУЗЧИКИ *з/п от 45 000 руб.*
ВОДИТЕЛЬ ШТАБЕЛЕРА *з/п от 75 000 руб.*

Мы - прямой работодатель. Трудоустройство - бесплатно

Питание, проживание за счет компании, еженедельные авансы.
Выплата зарплаты ежемесячно, без задержек

8-920-817-75-59

Реклама

ООО «Статус»
(обувная фабрика)
ТРЕБУЕТСЯ

электромеханик со знанием электроники с о/р и слесарь КИПиА,з/п по результатам собеседования
сборщик верха обуви (швеи),з/п от 17000

г.Донской, ул.Привокзальная, д.10,
ООО «Темп» (обувная фабрика),
т.8(48746) 5-16-01, 3-16-00
Конечная ост. маршрутки №9

ТРЕБУЕТСЯ ДОМРАБОТНИЦА
Полная занятость. З/плата достойная.
8-960-595-09-00

НОВОМОСКОВСКГАЗДЕТАЛЬ

Производственное предприятие точного машиностроения приглашает на работу:

1. Оператор токарного станка с ЧПУ
2. Сварщик-полуавтоматчик
3. Токарь,
4. Слесарь,
5. Фрезеровщик,
6. Маляр порошковой окраски,
7. Работник склада с опытом работы на погрузчике.

Обращаться по телефону 8-963-225-24-45

ООО «ПромстройИнвест»
ОКАЗЫВАЕТ УСЛУГИ СТРОИТЕЛЬНОЙ ТЕХНИКИ и ОБОРУДОВАНИЯ:
- Автовышки, автокраны
- Экскаватор-погрузчик
- Трал низкорамный
- Самосвалы и др.

т. 8-909-261-32-96, 8-960-596-25-71
Узловский проезд, 7Б

ПодъемСтройСервис-ВиП
услуги Спецтехники
аренда Автовышек

АГП-28 в/п 28м, г/п 300кг
АГП-22, в/п 22м, г/п 300кг
АГП-17 (телескоп) в/п 17м, г/п 300 кг.
ИП Волков С.В.
Оплата нал/безнал (48762)4-76-60, 910-945-81-47, 910-942-86-82, 8920-745-33-21, e-mail; pss1736@yandex.ru

РЕМКОМПЛЕКТЫ для любых ГИДРОЦИЛИНДРОВ
САЛЬНИКИ (армированные)
МАНЖЕТЫ Гидравлические / пневматика / шевронные
КОЛЬЦА уплотнительные
УПЛОТНЕНИЯ Отечественные/импортные
Любые Р.Т.И.
Оптовикам и магазинам СКИДКИ
Г.Тула, ул. Рогожинская 18, ООО «Перитон»
т/ф (4872) 70-15-73, 36-78-52
periton@mail.ru www.periton71.ru

ЗАПЧАСТИ
- к экскаваторам ЭО-2621, ЭО-3323, ЕК-12-18, ЕК-270, ЭО-4225, ЭО-5126
- бульдозерам Б-170, ДТ-75, Т-10
- автогрейдерам ДЗ-122, 180, 98
- погрузчикам ТО-18, ТО-28, ТО-30
- тракторам МТЗ, ЛТЗ, ЮМЗ, К-701
- компрессорам ПКСД-3.5, 5.25
- автокранам КС-3575, 3577
- ремкомплекты РТИ, ЭЛКОНТ отечественные и импортные
- стёкла для спецтехники

Тула, ул.Рогожинская, 18 (вход через проходную)
тел. 8-910-948-52-77, т/ф 36-78-52, 70-15-73

ГРУЗОПЕРЕВОЗКИ
до 2,5 т
по всей России,
8-906-538-86-99

СРОЧНЫЙ ВЫКУП АВТО
Можно аварийное
8-915-781-56-16

АВТОПОКРАСКА.
КАЧЕСТВО, ГАРАНТИЯ!
ОПЫТ РАБОТЫ 17 ЛЕТ.
8-953-422-0-422

Одно из ведущих предприятий радиоэлектронной промышленности ОАО «Донской завод радиодеталей» приглашает на постоянную работу по следующим профессиям:

- *инженер КИП и А,*
- *инженер – технолог,*
- *гальваник,*
- *сортировщик изделий, сырья и материалов,*
- *наладчик технологического оборудования,*
- *слесарь – ремонтник,*
- *слесарь – инструментальщик,*
- *токарь,*
- *электромонтер по ремонту и обслуживанию электрооборудования,*
- *фельдшер.*

Полный социальный пакет,
заработная плата выплачивается своевременно.

Обращаться по адресу: г.Донской, мкрн. Центральный, ул.Привокзальная, 10, отдел кадров

Проезд по г.Донской маршрутными такси №№9, 41 до завода.

Контактный телефон 8 (48746) 5-57-84

ПРОДАЖА (долгосрочная аренда) под любые виды деятельности

ВОЗМОЖНА ЧАСТИЧНАЯ ПРОДАЖА (АРЕНДА)
S–512м²

Имеются помещения:
- магазин
- шиномонтаж
- автосервис
- автомойка
- кафе
- склады

Здание и земля в собственности

г.Новомосковск, ул.Первомайская, д.98А. Тел. 8-960-595-09-00

СЭЗ
СЕВЕРО-ЗАДОНСКИЙ ЭКСПЕРИМЕНТАЛЬНЫЙ ЗАВОД

Производственное предприятие по металлообработке приглашает на работу в г. Донской, мкр. Северо-Задонск пер. Школьный д.1:

1. Начальник цеха;
2. Инженер по охране труда и технике безопасности;
3. Инженер-технолог;
4. Инженер-конструктор;
5. Мастер цеха;
6. Экономист (инженер) по нормированию труда и заработной плате;
7. Токарь;
8. Токарь-расточник;
9. Слесарь;
10. Слесарь по сборке металлоконструкций;
11. Электрогазосварщик;
12. Электросварщик на автоматических и полуавтоматических машинах;
13. Машинист крана (крановщик);
14. Маляр;
15. Оператор станков с программным управлением;
16. Заточник;
17. Шлифовщик;
18. Фрезеровщик;
19. Гальваник;
20. Термист;
21. Водитель погрузчика;
22. Подсобный рабочий.

Обращаться по телефону 8(48746) 7-18-64

ПЯТНИЦА, 12 АВГУСТА

Первый канал
9.00, **12.00**, **15.00** Новости
9.20, **1.00** На XXXI летних Олимпийских играх
10.55 «Модный приговор»
12.25 Т/с «Лестница в небеса» (16+)
14.35, **15.25** «Мужское / Женское» (16+)
17.00 «Жди меня»
18.00 Вечерние Новости
18.45 «Давай поженимся!» (16+)
19.50 «Поле чудес»
21.00 «Время»
21.35 «Три аккорда» (16+)
23.25 КВН
3.30 Х/ф «Суп» (16+)

Россия 1
9.00, **11.00**, **14.00**, **17.00**, **17.50**, **20.00** Вести
9.55 «О самом главном» (12+)
11.35, **14.30**, **17.30**, **19.35** Вести-Москва
11.55 Т/с «Каменская» (16+)
14.50 Дежурная часть
15.00 Т/с «Тайны следствия» (12+)
18.15 «Прямой эфир». (16+)
21.00 «Юморина». (12+)
22.55 Х/ф «Ночной гость» (12+)
0.55 XXXI летние Олимпийские игры

НТВ
8.10 Возвращение Мухтара (16+)
10.00, **13.00**, **16.00**, **19.00** «Сегодня»
10.20 Т/с «Центральный округ» (16+)
12.00 «Суд присяжных» (16+)
13.20 «Обзор. ЧП»
13.50 «Кодекс чести»
14.45, **16.20** Т/с «Учитель в законе» (16+)
19.35 Т/с «Дикий» (16+)
23.30 Т/с «Мент в законе» (16+)
3.15 Т/с «Закон и порядок» (18+)
4.10 «Кремлевские жены» (16+)

Матч ТВ
7.00, **9.00**, **10.15**, **11.35**, **12.55**, **17.15**, **22.35**, **2.45** Новости
7.05, **15.00**, **22.50** Все на Матч
9.10, **17.25**, **22.45**, **6.20** Рио-2016г. Команда России (12+)
9.15, **21.35** Плавание
10.20 Спортивная гимнастика
11.40 Водное поло.
13.00 15.30 Волейбол.
17.30 Бокс
19.00 Футбол
0.00 Велоспорт
1.00 Баскетбол
2.50 Дзюдо
3.20 Академическая гребля
4.30 Волейбол

ТВ Центр
8.05 «Смех с доставкой на дом». (12+)
9.00, **11.50**, **14.50** Т/с «Умник» (16+)
11.30, **14.30**, **19.40**, **22.00** События
17.30 Город новостей
17.40, **20.00** Х/ф «С небес на землю» (12+)
21.45 «Петровка, 38»
22.30 «Жена. История любви». (16+)

Продам: Теплицы, навесы, хозблоки, вольеры - от 13900.
ДОСТАВКА БЕСПЛАТНАЯ.
8-916-108-23-05, 8-915-453-92-86

0.00 Пуаро
1.50 Х/ф «Суровые километры»
3.45 Т/с «Дурная кровь» (16+)

Петербург - 5 канал
6.00 «Момент истины». (16+)
6.50 Д/с «Агентство специальных расследований» (16+)
10.00, **12.00**, **15.30**, **18.30** «Сейчас»
10.30, **12.30**, **16.00** Т/с «Смерть шпионам!» (16+)
19.00-0.40 Т/с «След
1.25-5.35 Т/с «Детективы

СТС
6.00, **5.30** «Ералаш»
7.10 Мультсериалы (12+)
8.00 Т/с «Последний из Магикян» (12+)
9.30 Х/ф «Форсаж-4» (16+)
11.30 Т/с «Молодежка» (12+)
12.30, **13.30**, **19.30** Уральские пельмени
14.00 Т/с «Воронины» (16+)
18.00 Т/с «Кухня» (12+)
21.00 Х/ф «Форсаж-5» (16+)
23.25 Х/ф «Социальная сеть» (16+)
1.45 Х/ф «Расплата» (12+)

ТНТ
9.00 Дом 2 16+
11.30 «Школа ремонта»
12.30 «Comedy Woman» (16+)
15.30 Т/с «Интерны» (16+)
18.00, **21.00** Комеди Клаб
19.30 Т/с «Остров» (16+)
20.00 «Импровизация». (16+)
22.00 «Comedy Баттл». (16+)
23.00 Дом 2 16+
1.00 Х/ф «Сумасшедшая езда» (18+)

Че
7.00 «Хочу увидеть мир» (16+)
8.00 «Еда, которая притворяется» (12+)
8.30 «Дорожные войны» (16+)
10.10 Х/ф «Жандарм женится» (0+)
12.00 Х/ф «Жандарм на прогулке» (0+)
14.00 Х/ф «Человек с бульвара капуцинов» (0+)
16.00, **18.00**, **17.00**, **18.30** КВН
19.30 Х/ф «Брат» (16+)
21.35 Х/ф «Брат 2» (16+)
0.05 Х/ф «Жмурки» (16+)

Рен ТВ
8.30, **12.30**, **16.30**, **19.30** «Новости» (16+)
9.00 «Великие тайны души» (16+)
12.00, **16.05**, **19.00** «112» (16+)
13.00 «Званый ужин» (16+)
14.00 Х/ф «Приказано уничтожить» (16+)
17.00 «Тайны Чапман» (16+)
18.00 Шокирующие гипотезы (16+)
20.00 «Охотники за головами» (16+)

Адресная табличка 625*300 мм.
Стоимость **700** рублей
Тип 1 Тип 2 Тип 3 Тип 4
150*150 мм. **150** рублей 8
Стоимость **750** рублей
Тип 5 Тип 6
табличка 625*150 мм.
Стоимость **600** рублей
Тип 7
Двойная табличка **1000** рублей
Тип 8
Таблички изготовлены из оцинкованной стали.
Окрашены полимерной краской в синий или зелёный цвет.
Изображение наносится с помощью виниловой светоотражающей пленки ORACAL, используемой во всех видах наружной рекламы, устойчивой к любым погодным условиям и температурам.
Заказать таблички можно по тел.: 8-920-778-2324

22.00 «Смотреть всем!» (16+)
23.00 Х/ф «Мачете» (18+)
1.00 Х/ф «Мачете убивает» (18+)

ТВ3
6.00 Мультфильмы (0+)
9.30, **10.00**, **17.30** Слепая
10.30 16.00 Гадалка 12+
11.30 Не ври мне
12.30 Тайные знаки
13.30 Охотники за привидениями 12+
15.00 Т/с «Сны» (16+)
18.00 Громкие дела. (12+)
19.00 Анатолий Кашпировский (12+)
20.00 Х/ф «Храброе сердце» (16+)
23.30 Т/с «Камелот» (12+)
4.30 Городские легенды

Звезда
6.15 Х/ф «Соучастники» (12+)
8.15, **9.15**, **10.10** Х/ф «Смерть под парусом» (12+)
9.00, **13.00**, **18.00**, **22.00** Новости
10.00 «Арми-2016»
11.25, **13.15** Х/ф «Тайна «Волчьей пасти» (6+)
13.45, **14.05** Т/с «Смерть шпионам» (16+)
14.00 Военные новости
18.30 Х/ф «Небесный тихоход»
20.05 Х/ф «Торпедоносцы»
22.20 Х/ф «Хроника пикирующего бомбардировщика»
23.50 Х/ф «Выкуп» (12+)
1.35 Х/ф «Им покоряется небо» (6+)

СУББОТА, 13 АВГУСТА

Первый канал
5.50, **6.10** «Наедине со всеми» (16+)
6.00, **10.00**, **12.00**, **15.00** Новости
6.50 Т/с «Охотники за головами» (16+)
8.45 «Смешарики. Новые приключения»
9.00 «Играй, гармонь любимая!»
9.45 «Слово пастыря»
10.15, **22.20**, **4.00** На XXXI летних Олимпийских играх
12.15 «Идеальный ремонт»
13.15 «Теория заговора» (16+)
14.10 «На 10 лет моложе» (16+)
15.15 «Фидель Кастро. (12+)
16.20 На Олимпийских играх
17.20 Концерт «Альберт-Холле» (16+)
19.20 «Кто хочет стать миллионером?»
20.30 «Время»
21.00 Волейбол.
0.30 Х/ф «Город грехов 2» (16+)

Россия 1
7.40, **11.25**, **14.20** Вести-Москва
8.00, **11.00**, **14.00**, **20.00** Вести
8.10 Россия. Местное время. (12+)
9.15 «Сто к одному»
10.05 Дмитрий Дюжев. (12+)
11.35 Х/ф «Примета на счастье» (12+)
14.30 Х/ф «Удар зодиака» (12+)
18.30 «Танковый биатлон»
20.35 Х/ф «Поздние цветы» (12+)
0.25 Олимпийские игры

НТВ
6.00 Т/с «Прощай, «Макаров»!» (16+)
8.00, **10.00**, **16.00**, **19.00** «Сегодня»
8.15 Жилищная лотерея
8.45 «Их нравы»
9.25 «Готовим»
10.20 «Главная дорога» (16+)
11.00 «Еда живая и мертвая» (12+)
12.00 «Квартирный вопрос»
13.05 «Нашпотребнадзор» (16+)
14.00, **16.20** Т/с «Одиссея сыщика Гурова» (16+)
18.10 «Следствие вели...» (16+)
19.15 «Новые русские сенсации» (16+)
20.15 Т/с «Пес» (16+)
0.15 «Я люблю 90-е. (12+)
1.55 «Высоцкая Life» (12+)
2.50 «Золотая утка» (16+)

Матч ТВ
6.30 Стрельба
7.00, **8.00**, **9.40**, **12.15**, **19.35** Новости
7.05, **14.40**, **15.45**, **22.50** Все на Матч
8.05 Гандбол
9.45 Легкая атлетика
12.20 Волейбол
14.20 «Рио ждет» (12+)
15.00, **18.55** Фехтование
18.50 Рио- 2016г. (12+)
19.45 «Культ тура» (16+)
20.15 Футбол
22.30 «Мама в игре» (12+)
23.45 Водное поло
1.00 Тяжелая атлетика
3.00 Прыжки в воду

ТВ Центр
6.20 Х/ф «Новое платье короля» (12+)
7.20 Х/ф «Шофер поневоле» (12+)
9.15 «Православная энциклопедия». (6+)
9.40 Х/ф «Последний дюйм»
11.30, **14.30**, **21.00** События
11.45 Х/ф «Сверстницы» (12+)
13.20 Х/ф «Билет на двоих» (16+)
14.45 «Билет на двоих». (16+)
17.20 Х/ф «Ложь во спасение» (12+)
21.15 Приют комедиантов. (12+)
23.05 Х/ф «Райское яблочко»
0.50 Олег Янковский. (12+)
1.40 Х/ф «Инспектор льюис» (12+)
3.30 «Петровка, 38»

Петербург - 5 канал
6.15 М/ф (kat0+) (0+)
10.00, **18.30** «Сейчас»
10.10-17.40 Т/с «След
19.00 Т/с «Легенда для оперши» (16+)
22.45 Х/ф «Дорогая» (16+)
2.25 Т/с «Смерть шпионам!» (16+)

СТС
6.40 Мультсериалы (12+)
9.30 «Руссо туристо» (16+)
10.30 «Успеть за 24 часа» (16+)
11.30 Х/ф «Астерикс. Земля богов» (6+)
13.05, **1.05** Х/ф «Шопоголик» (12+)
15.05, **16.00** Уральские пельмени
16.50 Х/ф «Форсаж-5» (16+)
19.20 Х/ф «Кунг-фу панда» (0+)
21.00 Х/ф «Форсаж-6» (12+)
23.30 Х/ф «Тачка «19» (16+)
3.05 Х/ф «Принц египта» (6+)

ТНТ
10.30 Т/с «САШАТАНЯ» (16+)
11.00 «Школа ремонта»
12.00 «Однажды в России. Лучшее» (16+)
12.30, **1.00** «Такое кино!». (16+)
13.00 Экстрасенсы
21.00 Х/ф «Фантастическая четверка 2» (12+)
23.00 Дом 2 16+
1.30 Х/ф «Да и да» (18+)
3.50 Д/ф «Телескоп «Хаббл». (12+)

Че
6.30 Мультфильмы (0+)
9.25 Х/ф «Дама с попугаем» (0+)
11.25 Х/ф «Человек с бульвара капуцинов» (0+)
13.30 «Угадай кино» (12+)
14.30 Х/ф «Брат» (16+)
16.30 Х/ф «Брат 2» (16+)
19.05 Х/ф «Жмурки» (16+)
21.15, **22.15** КВН
23.00 «+100500 (16+)

Рен ТВ
6.10 Х/ф «И пришел паук» (16+)
8.00 Х/ф «Сестричка, действуй!» (12+)
10.00 «Минтранс» (16+)
10.45 «Ремонт по-честному» (16+)
11.30 «Самая полезная программа» (16+)
12.30 «Новости» (16+)
13.00 «Военная тайна» (16+)
17.00 «Территория заблуждений» (16+)
19.00 Х/ф «Блэйд-1,2,3» (16+)
1.30 Х/ф «Ночь страха» (16+)

ТВ3
6.00, **10.00** Мультфильмы (0+)
9.30 Школа Комаровского (12+)
10.30 «Колдуны мира» (12+)
15.30 Х/ф «Храброе сердце» (16+)
19.00 Х/ф «300 спартанцев» (16+)
21.15 Х/ф «300 спартанцев-2» (16+)
23.15 Т/с «Камелот» (12+)
4.15 «У моего ребенка Шестое чувство» (12+)

Звезда
6.00 Мультфильмы
6.15 Х/ф «Чук и гек»
7.15 Х/ф «Валентин и Валентина»
9.00, **13.00**, **18.00**, **22.00** Новости
9.15 Легенды цирка (6+)
9.40 «Последний день» (12+)
10.30 «Не факт!» (6+)
11.00 «Научный детектив» (12+)
11.15 Д/ф «Прекрасный полк. Натка» (12+)
12.05, **13.15**, **18.25** Т/с «Дума о ковпаке» (12+)
19.50 Новости
20.00 Закрытие армейских игр
22.20 Х/ф «От буга до вислы» (12+)
1.00 Х/ф «Герои шипки»
3.20 Х/ф «Комиссар полиции обвиняет» (12+)

КОМПАНИЯ Реклама Онлайн
агентство полного цикла
(812) 401-64-64,
(495) 737-54-64, (383) 227-64-64
www.reklama-online.ru
Все виды рекламы. Все регионы РФ и СНГ.
Печатные СМИ · Метро · Телевидение · Радио
ВТЛ/Промо · Транспорт · Интернет · Наружка
ООО «Группа Компаний «Реклама Онлайн», г. Новосибирск, ул. Немировича-Данченко, 104, ОГРН 1105476018361

ВОСКРЕСЕНЬЕ, 14 АВГУСТА

Первый канал
6.00, **10.00**, **12.00** Новости
6.10 Т/с «Охотники за головами» (16+)
8.00 «Армейский магазин»
8.35 «Смешарики. ПИН-код»
8.50 «Здоровье» (16+)
10.15, **17.00**, **3.20** На Олимпийских играх
12.15 «Фазенда»
12.50 «Вместе с дельфинами»
14.30 Надежда Румянцева
15.30 Х/ф «Королева бензоколонки»
19.10, **21.30** Голосящий КиВиН (16+)
21.00 «Время»
22.50 Микаэл Таривердиев. (12+)
0.00 Музыкальный вечер
1.30 Х/ф «Современные проблемы» (16+)

Россия 1
8.05 «Танковый биатлон»
9.30 «Сто к одному»
10.20 Вести-Москва
11.00, **14.00**, **20.00** Вести
11.20 «Смеяться разрешается»
14.20 Х/ф «Судьба Марии» (12+)
16.15 Х/ф «Ненавижу и люблю» (12+)
22.00 Х/ф «За чужие грехи» (12+)
0.00 Олимпийские игры

НТВ
6.00 Т/с «Прощай, «Макаров»!» (16+)
8.00, **10.00**, **16.00**, **19.00** «Сегодня»
8.15 Русское лото
8.50 «Их нравы»
9.25 «Едим дома»
10.20 «Первая передача» (16+)
11.00 «Чудо техники» (12+)
11.35 «Дачный ответ»
12.40 «Нашпотребнадзор» (16+)
13.30 «Поедем, поедим!»
14.00, **16.20** Т/с «Одиссея сыщика Гурова» (16+)
18.10 «Следствие вели...» (16+)
19.20 Т/с «Шаман» (16+)
1.00 «Сеанс с Кашпировским» (16+)
1.55 «Квартирный вопрос»

НАТЯЖНЫЕ ПОТОЛКИ
8-903-844-19-80
Качественно! Недорого!
ИП Чеплянский Г.В.

Матч ТВ
7.00, **8.00**, **10.30**, **12.55**, **20.05** Новости
7.05, **15.00**, **17.15**, **19.00**, **1.20** Все на Матч
8.05 Легкая атлетика
10.35 Фехтование.
11.45 Плавание
13.00 15.30 Волейбол.
17.30, **2.50** Борьба греко-римская
20.00 Рио- 2016г. (12+)
20.15 Футбол
22.35 «После футбола»
23.35 Синхронное плавание
2.20 Прыжки в воду 3 м.
3.45 Фехтование.

ТВ Центр
7.35 «Фактор жизни». (12+)
8.05 Х/ф «Мамочки» (16+)
10.05 Елена Яковлева. (12+)
10.55 «Барышня и кулинар». (12+)
11.30, **14.30**, **0.20** События
11.45 Х/ф «Неоконченная повесть»
13.40 «Смех с доставкой на дом». (12+)
14.45 Х/ф «Отставник» (16+)
16.35 Х/ф «Любовь вне конкурса» (12+)
20.05 Х/ф «Близкие люди» (12+)
0.35 «Петровка, 38»
0.50 Х/ф «Замуж на два дня» (16+)
2.50 Х/ф «Райское яблочко» (12+)

Петербург - 5 канал
7.20 М/ф (kat0+) (0+)
10.00, **18.30** «Сейчас»
10.10 Х/ф «Заза» (16+)
12.05 Х/ф «Возвращение василия бортникова» (12+)
14.20 Х/ф «Евдокия» (12+)
16.25 Х/ф «Укротительница тигров» (12+)
19.00 20.00 Х/ф «Грозовые ворота» (16+)
22.55 Х/ф «Краповый берет» (16+)
23.50 Т/с «Краповый берет» (16+)

СТС
6.55 Мультсериалы (12+)
9.00 Х/ф «Астерикс. Земля богов» (6+)
10.35 Х/ф «Принц египта» (6+)
12.25 Х/ф «Кунг-фу панда» (0+)
14.00 Т/с «Два отца и два сына» (16+)
16.30 Х/ф «Форсаж-6» (12+)
19.05 Х/ф «Геракл» (12+)
21.00 Х/ф «Need for speed» (12+)
23.25 Х/ф «Случайный муж» (16+)
1.10 Т/с «Кости» (16+)

ТНТ
9.00 Дом 2 16+
10.00 Т/с «САШАТАНЯ» (16+)
11.00 «Перезагрузка» (16+)
12.00 «Импровизация». (16+)
13.00 «Однажды в России». (16+)
14.35 Х/ф «Фантастическая четверка 2» (12+)
16.20 Х/ф «Человек из стали» (12+)
19.00 «STAND UP» (16+)
23.00 Дом 2 16+
1.00 «Не спать!». (16+)
2.00 Х/ф «Мужской стриптиз» (16+)

Че
6.45 Мультфильмы (0+)
7.45 Х/ф «Жандарм женится» (0+)
9.35 Х/ф «Жандарм на прогулке» (0+)
11.35 Х/ф «Жандарм и инопланетяне» (0+)

ООО "НиВ" изготовит памятники:
- из гранита черного, красного, серого
- белого и серого мрамора и крошки
Более 90 видов. Доставка и установка.
По желанию: хранение памятников на складе бесплатно.
СКИДКА 5%
Новомосковск, ул. Техническая. д. 6-б
(2-я остановка от вокзала, авт. №5, 5к, 171, 173, 174)
www.niv71.ru 8-920-773-15-18
Тел. (48762) 2-83-40

13.30 «Угадай кино» (12+)
14.30 Т/с «Восьмидесятые» (16+)
19.35 В гостях у Задорнова (16+)
22.00 Д/ф «Сергей Светлаков» (16+)
23.05 Х/ф «Девятые врата» (16+)
1.50 Д/ф «Вячеслав Бутусов (16+)
3.00 «Дорожные войны» (16+)

Рен ТВ
5.00 Х/ф «Выкуп» (16+)
6.15 Х/ф «Блэйд-1,2,3» (16+)
12.45 Т/с «Морские дьяволы» (16+)
23.30 «Соль» (16+)
1.10 «Военная тайна» (16+)

ТВ3
6.00, **8.00** Мультфильмы (0+)
7.30 Школа Комаровского (12+)
8.45, **3.00** Х/ф «Сказка о царе салтане» (0+)
10.30 Т/с «Детектив Монк» (12+)
14.45 Х/ф «300 спартанцев» (16+)
17.00 Х/ф «300 спартанцев-2» (16+)
19.00 Х/ф «Троя» (16+)
22.15 Х/ф «Железный рыцарь-1,2» (16+)
4.45 Городские легенды

Звезда
6.00 Х/ф «Семеро солдатиков»
7.25 Х/ф «Небесный тихоход»
9.00, **13.00**, **22.00** Новости
9.25 «Служу России»
9.55 «Военная приемка» (6+)
10.45 «Научный детектив» (12+)
11.05, **13.15** Т/с «Смерть шпионам» (16+)
15.40 Х/ф «Крестоносец» (12+)
18.00 Новости. Главное
18.45 Д/с «Легенды советского сыска»
22.20 «Фетисов» (12+)
23.05 Х/ф «Правда лейтенанта климова» (12+)
0.50 Х/ф «Свет в конце тоннеля» (6+)
2.40 Х/ф «Ключи от рая» (6+)

ООО КИМОВСКИЙ «ЛЕСОПИТОМНИК»

САДОВЫЙ ЦЕНТР

БОЛЬШОЙ ВЫБОР
ПРОДАЖА РАСТЕНИЙ
ДЛЯ ВАШЕГО САДА

ЧАСЫ РАБОТЫ С10:00 ДО 18:00
ПОНЕДЕЛЬНИК ВЫХОДНОЙ

+7 906 630 76 45

SMS-объявление в газете "Н-Регион"

Напишите sms-сообщение, начав его со слова регион (или region), отправьте на короткий номер 1256, и оно будет напечатано в ближайшем номере газеты

ИП Дронова Н.Г.

Собственное производство:

- Профлист
- Металлочерепица
- Штакетник
- Любые доборные элементы
- Водосточные системы, трубчатые снегоудержатели, колпаки

г. Узловая, ул. Свердлова, 12, офис 22

Тел.: 8 (48731) 5-10-90, 8-953-963-8888

В КАНЦМАРКЕТЕ ШКОЛЬНЫЙ СЕЗОН

ЛУЧШИЕ ЦЕНЫ НА ЛУЧШИЕ ТОВАРЫ ДЛЯ ШКОЛЫ

Новомосковск, ул.Московская, 10а (рядом с «МТС»)
Тел. 8-950-911-87-87 «Канцмаркет Офис Лайн»

ИП Шарапов М.В.

Расположен в живописном месте в д.Старая Гать на берегу реки Дон в 35 км. от г. Кимовск

ДОМ ОХОТНИКА приглашает на отдых

Для отдыха имеются одно-, двух-, и трёхместные номера повышенной комфортности, люкс, большая гостиная, кухня, охраняемая автостоянка.

Мы будем рады видеть Вас! 8960-605-98-53

г.Тулс, ул.Оборонная, 32 (во дворе) оптом и в розницу

Мир ПОТОЛКОВ магазин-склад потолочных покрытий

58-42-44
8-953-953-62-12

ШИРОКИЙ ВЫБОР ПОТОЛКОВ

- ПОДВЕСНЫЕ
- КАССЕТНЫЕ
- РЕЕЧНЫЕ
- ПЛАСТИКОВЫЕ
- ВИТРАЖНЫЕ
- ЗЕРКАЛЬНЫЕ
- КЛЕЯЩАЯСЯ ПЛИТКА
- ПЛАСТИКОВЫЕ ПОТОЛКИ ПВХ В БОЛЬШОМ АССОРТИМЕНТЕ

БОЛЕЕ 400 ВИДОВ ТОЧЕЧНЫХ СВЕТИЛЬНИКОВ

ОАО «Болоховский завод сантехзаготовок»

ПРОИЗВОДИТ И РЕАЛИЗУЕТ

ЖБИ БЕТОН

- СТОЛБЫ ОСВЕЩЕНИЯ (СВ)
- ПЕСОК ПРОСУШЕННЫЙ И ПРОСЕЯННЫЙ – ОТ 5 КГ ДО 50 КГ
- КОЛЬЦА ДЛЯ КОЛОДЦЕВ ОТ 0,7 ДО 2 М
- СУХИЕ СТРОИТЕЛЬНЫЕ СМЕСИ
- ПЛИТЫ ДОРОЖНЫЕ
- ЛОТКИ И ПЕРЕКРЫТИЯ ТЕПЛОСЕТИ
- ПЕРЕМЫЧКИ ОКОН И ДВЕРЕЙ
- ОПОРНЫЕ ПОДУШКИ
- БЕТОН ТОВАРНЫЙ НА ГРАНИТОВОМ, ШЛАКОВОМ, ИЗВЕСТ. ЩЕБНЕ М 100 – М 400
- БЛОКИ ФУНДАМЕНТНЫЕ
- ЛЮКИ ЧУГУННЫЕ, Ж/Б
- БОРДЮР ДОРОЖНЫЙ, ТРОТУАРНАЯ ПЛИТКА
- ЗАБОР (ПАНЕЛИ, ФУНДАМЕНТ)
- ДОЖДЕПРИЕМНЫЕ РЕШЕТКИ
- КИРПИЧ ШЛАКОБЛОЧНЫЙ
- ЛЕСТНИЧНЫЕ СТУПЕНИ

ПЕРЕВОЗКА:

- автобетоносмесителем (миксер) – 9 м^3;
- манипулятором

Тульская обл., Киреевский р-н, пос. Стахановский

т.8-909-263-50-50
8-910-942-49-90
8-905-112-36-26
48-43-80

ФЛАНЦЫ плоские ГОСТ 12820, воротник 12821-80, нержавеющая сталь 20, сталь 09Г2с от 15 до 2500

ВИБРОПЛОЩАДКИ, ВИБРОСТОЛЫ, ЕМКОСТНОЕ ОБОРУДОВАНИЕ, СИЛОСЫ ЦЕМЕНТНЫЕ, ВОДОНАПОРНЫЕ БАШНИ, РАСТВОРНЫЕ ЯЩИКИ, РАЗЛИЧНОЙ ЕМКОСТИ ФОРМЫ ДЛЯ ЖБИ, АРМАТУРНЫЕ КАРКАСЫ ДЛЯ ЖБИ

e-mail: bzstz07@mail.ru www.bzstz.ru

т.8(4872) 48-43-79, 48-43-80, 48-43-82

ООО «БОКАТУЕВ БЕТОН» ПРЕДЛАГАЕТ ВАМ:

БЕТОН и РАСТВОР ОТ ПРОИЗВОДИТЕЛЯ ВСЕХ МАРОК

ВОЗМОЖНА ДОСТАВКА

БЛОКИ ФБС, КОЛЬЦА, ПЕСОК, ЩЕБЕНЬ, КЕРАМЗИТОБЛОКИ

- ВСЕ ВИДЫ СТРОИТЕЛЬНО-МОНТАЖНЫХ, БЕТОННЫХ РАБОТ
- наличие СРО, составление проектно-сметной документации, геодезия, документальное сопровождение объекта
- услуги автокрана, экскаватора, самосвала

8920-766-20-95, 8920-271-47-77

ТОРГОВЫЙ ДОМ «КРОВЛЯ»

ул.Первомайская, 83; т. 70-700, 8-960-612-82-82
ул.Космонавтов, 14 т. 2-08-38,2-86-05, 8-960-613-82-82

шифер, трубы а/ц, п/э — наш сайт krovl71.ru
битум, мастика, рубероид, стеклоизол,
черепица, профнастил, гладкий лист
водостоки, отливы, поликарбонат
цемент, сухие смеси- «ЮНИС»,СТАРАТЕЛИ
продукция knauf: смеси, гипсокартон, утеплитель
кирпич- облицовочный. РЯДОВОЙ, огнеупорный
керамзитоблок, пеноблок
дсп, двп, фанера, OSB-3, ЦСП
утеплитель: **изорок, пенопласт, керамзит**
гвозди, болты, гайки, саморезы
сетка- рабица, сварная, вытяжная, штукатурная
пиломатериалы: **вагонка, блокхаус,**
доска пола, доска обрезная, необрезная, брус

ОСУЩЕСТВЛЯЕМ ДОСТАВКУ *Работаем за наличный и безналичный расчет*

г.Новомосковск, мкрн. Гипсовый, ул.Большая полевая, д.37

ПРОДАЖА: КЕРАМЗИТНЫХ, СТЕНОВЫХ БЛОКОВ ООО «НСК»

20х20Х40

в продаже имеется бордюрный камень

Доставка манипулятором БЕСПЛАТНО

АКЦИЯ!!! 8-920-794-77-97

В НОВОМОСКОВСКЕ ПОКУПАЕМ

ЛОМ

чёрных и цветных металлов ДОРОГО!

Демонтаж, самовывоз - БЕСПЛАТНО!

Работаем без выходных

т. 8 (48762) 6-43-89, 8-906-626-56-86

Рекламно-информационное издание газета «Н-Регион Медиа» зарегистрирована Управлением Федеральной службы по надзору в сфере связи, информационных технологий и массовых коммуникаций по Тульской области Свидетельство о регистрации СМИ ПИ №ТУ71-00167 от 20 октября 2010 года

Учредитель, главный редактор - Чендев Ю.М.
Технический директор - Трубицын П.И.
Редакция газеты - ООО «Вельд»
тел/факс (48762) 3-82-70
www.nr71.ru
Газета выходит один раз в неделю.

Ответственность за достоверность публикуемых в газете сведений несут авторы материалов. Редакция не несет ответственности за содержание рекламных материалов и объявлений. Точка зрения редакции может не совпадать с мнением авторов публикуемых материалов.

Отпечатано в ООО «Полиграфснабпечать»
Адрес типографии: 300002 г.Тула, ул.Галкина, 21.

Общий тираж 30000
Заказ №
Распространяется бесплатно.

- материалы на правах рекламы.
Адрес редакции и издателя: 301650, г. Новомосковск, ул.Дзержинского, д.16, оф.1
Тел/факс 3-82-70
E-mail: pressa857@mail.ru

Подписано в печать 01.08.2016 фактически в 19.00, по графику в 19.00.