АРЕНДА СПЕЦТЕХНИКИ
с НДС 8-961-150-8000
ООО «База №1»

Рекламно-информационное издание
РАСПРОСТРАНЯЕТСЯ БЕСПЛАТНО
НРегион Медиа
16+
№26(980)
27 июня
2018 г.
Тираж 30 000 экз.
www.nr71.ru
Тел.(48762) 3-82-70 E-mail: nr71@nr71.ru

ВЕНЁВ ХЛЕБ
ИП Колмыкова О.А.
8 (48745) 21-8-21, 8-905-112-54-00

ИП Генералова Е.Ю.
POPOFF TOUR
ДЕНЬ ВМФ
В САНКТ-ПЕТЕРБУРГЕ
27-31 ИЮЛЯ
Новомосковск, ул.Берёзовая, 26
Новомосковск, ул.Октябрьская, 32
тел: 6-55-25/6-52-07/6-20-99
popoff-tour.com

Консалтинговое агентство
ПАРУС
ПРОЕКТИРОВАНИЕ, МЕЖЕВАНИЕ, ОФОРМЛЕНИЕ
КУПЛЯ-ПРОДАЖА НЕДВИЖИМОСТИ
УМЕНЬШЕНИЕ КАДАСТРОВОЙ СТОИМОСТИ,
КАДАСТРОВЫЕ И ЗЕМЕЛЬНЫЕ РАБОТЫ
бесплатная консультация
В БАЗЕ БОЛЕЕ 2000 ОБЪЕКТОВ
Тел/факс 6-69-88, 8-910-55-170-55,
Комсомольская, 34/25 (здание ПНИУИ, 2 эт.)
E-mail: Parus.nmsk@yandex.ru

ИП Немцов В.В.
сеть спортивных магазинов
АПОЛЛОН
ВСЕ ДЛЯ СПОРТА И ТУРИЗМА
ТЦ «Первый», 0 этаж
Солнечная, 4. 6-23-96
Свердлова, 4. 6-82-14
Урванский рынок, пав. 4. 4-46-35

ОТКРЫЛСЯ НОВЫЙ МАГАЗИН
Инструмент 71-РУ
От гвоздя до трактора
Инструмент
Электрика
Сантехника
Крепеж
Расходка
СЧЕТА с НДС!!! Продажа Ремонт Запчасти
НОВОМОСКОВСК +7 963-939-71-22
ул. Космонавтов 17А (за ТЦ КОСМОС) 9-71-22

КАССА взаимопомощи
ДЕНЕЖНЫЕ ЗАЙМЫ 0,4% в день*
г. Новомосковск, ул. Бережного/Трудовые резервы, д. 11/42 8-910-587-68-46
г. Донской, мкр, Центральный, ул. Октябрьская, д. 77 8-980-721-99-66
г. Узловая, ул. Белемищева/Гагарина, д. 40/2 8-915-682-47-47
* Займы на условиях «День рождения», «Новый заемщик» предоставляются наличными денежными средствами на срок 32 дня. Гражданам РФ в возрасте от 18 до 85 лет. Размер займа составляет от 1 тыс. руб. до 30 тыс. руб., при первом обращении от 1 тыс. руб. до 10 тыс. руб. При обращении в месяц дня рождения заёмщика или при первом обращении в организацию процентная ставка с 1 по 10 день пользования займом составляет 0,4% в день (146% годовых), с 11 дня пользования займом процентная ставка составляет 1% в день (365% годовых); для пенсионеров по старости и выслуге лет 0,7% в день (255,5% годовых). Досрочный возврат займа осуществляется в соответствии с п. 4 ст. 809 ГК РФ. Займы предоставляются ООО МКК "КВ Пятый Элемент Деньги" (зарегистрировано в реестре МФО 651503029006503 от 25 мая 2015 г., сайт www.5element-mfo.ru). Реклама.

Белёвская пастила, зефир, мармелад, сухарики, смоква
БЕЛЁВСКИЙ ЭТАЛОН
ООО "ТК "Белевский эталон"
ООО "ТК "Белёвский эталон" занимается производством и продажей натуральных сладостей. Высокая оценка качества продукции партнерами компании позволяет нам расширять ассортимент изготавливаемой продукции, а также выполнять индивидуальные заказы по изготовлению продукции по особой рецептуре. Постоянно принимаем участие в международных продовольственных выставках таких как: Петерфуд, Продэкспо и многие другие. Наша компания награждена золотыми медалями за качество нашего продукта!
Производство оснащено новейшим оборудованием с использованием исключительно натурального отечественного сырья (яблоки, сахар, яичный белок и натуральные ягоды). Качество продукции постоянно контролируется, благодаря участию в выставках. Продукция фабрики натуральных сладостей "Белёвский эталон" востребована на рынке. Согласно проведенному аудиту территории, в торговых точках, где представлен продукт, он входит в число лидеров, по продажам.
г.Белев,
ул.Рабочая, д.105,
т.8-920-793-25-25,
k@belevetalon.ru,
www//belevetalon.ru

ООО «Санаторий (курорт) «Краинка» Лицензия №ЛО-71-01-001494 от 02.11.2015г.
Санаторий «Краинка»
приглашает на лечение и отдых
Размещение: 1-2 – местные номера с удобствами от 500 до 2 400 руб./сутки.
Питание: диетическое, 700 руб./день
Лечение и обследование: 800 руб./день:
- органов пищеварения,
- периферической нервной системы
- костно-мышечной системы и соединительной ткани,
- женских половых органов,
- мочеполовой системы,
- эндокринной системы
- расстройств питания и нарушения обмена веществ.
К вашим услугам питьевой бювет, бассейн, тренажерный зал, сауна с бассейном, бильярд, фитобар и др.
ВНИМАНИЕ!!! У санатория нет подразделений. Только на территории санатория есть зарегистрированные источники с четырьмя типами минеральных вод и лечебных торф!
Подробнее на сайте: www: krainka.ru
Контакты: 8 (48763) 5-55-33, 5-55-31, 5-55-24, krainkar@rambler.ru
ИМЕЮТСЯ ПРОТИВОПОКАЗАНИЯ, НЕОБХОДИМА КОНСУЛЬТАЦИЯ СПЕЦИАЛИСТА
Реклама.

ЭКСПРЕСС СТРИЖКА
ЖЕНСКИЙ, МУЖСКОЙ, ДЕТСКИЙ ЗАЛЫ
Стрижки: любая женская - 250р., любая мужская - 150р.
Окрашивание, химия, укладки, прически к торжествам и праздникам. Имеется маникюрный кабинет
г.Новомосковск:
ул.Свердлова, д.10, т.8-953-962-14-90
ул.Дружбы, д.15, т.8-953-424-27-48,
г.Донской, ул.Октябрьская, д.61, т.8-953-962-10-70
г.Узловая, ул.Беклемищева, д.89, т.8-953-198-06-96
ЭКСПРЕСС СТРИЖКА

РАССРОЧКА 0% • НЕМЕЦКОЕ КАЧЕСТВО • ГАРАНТИЙНОЕ ОБСЛУЖИВАНИЕ
ЭТАЛОН ПЛАСТИКОВЫЕ ОКНА
Пластиковые окна
Остекление балконов
Жалюзи
-Пластиковые окна любой сложности.
-Остекление балконов и лоджий "под ключ".
-Натяжные потолки: лаковые, матовые, сатиновые, ART.
-Жалюзи: вертикальные, горизонтальные, веревочные.
Натяжные потолки
НАШ АДРЕС:
УЛ. ШАХТЕРОВ Д.18
8 (48762) 6-86-56
8 (953) 426-91-11
ЛЕТНИЕ СКИДКИ!

КАФЕ «ДИВО»
Новомосковск, ул.Орджоникидзе, 5В
Принимаем заявки по телефону 44-55-2

Русская, грузинская, европейская кухни
На заказ: хачапури, долма, сациви
Комплексные обеды 150 руб.

Уважаемые жители города Новомосковска и Новомосковского района!

01.06.2018 в торгово-развлекательном центре (далее – ТРЦ) «Комсомолл» г. Иркутска на детском празднике в ходе демонстрации экспериментов в «Детской лаборатории» с использованием химических веществ и применением открытого огня произошло воспламенение паровоздушной смеси спиртосодержащей жидкости, в результате которого термические ожоги первой и второй степеней получили 8 детей.

На территории Российской Федерации участились случаи пожаров в торгово-развлекательных комплексах, при которых жертвами становятся, в том числе несовершеннолетние. Прокуратурой области всем горрайпрокурорам поручено провести проверки исполнения законодательства о пожарной безопасности в образовательных учреждениях, а также в организациях, оказывающих услуги в сфере развлечения.

Для своевременного и полного обеспечения пожарной безопасности в ТРЦ и досуговых детских организаций на территории муниципального образования города Новомосковска, а также в целях снижения угрозы причинения вреда жизни и здоровью граждан:

- не допускать при проведении в ТРЦ и досуговых детских организациях игровых мероприятий с участием детей применения легковоспламеняющихся жидкостей, горючих газов, пиротехнических изделий и открытого огня в помещениях; блокирования путей эвакуации и эвакуационных выходов; наличия неисправностей систем противопожарной защиты зданий; привлечения к работе аниматоров, не прошедших в установленном порядке обучение мерам пожарной безопасности.

При выявлении нарушений требований пожарной безопасности гражданами в ТРЦ и досуговых детских организациях информировать ОНД и ПР по Новомосковскому району УНД и ПР ГУ МЧС России по адресу: г. Новомосковск, ул. Бережного, 18, тел. 6-06-55.

При пожаре звоните 01, 101

Отдел надзорной деятельности и профилактической работы по Новомосковскому району УНД и профилактической работы ГУ МЧС России по Тульской области номер единого «телефона доверия» 56-99-99

ЗООЦЕНТР «VITA» ООО «Вита»
- ЗООГОСТИНИЦА
- ветуслуги
- коррекция поведения собак, дрессура
- груминг и зоотовары
Узловский р-н, д.Дубки, д.1 (окружная Узловая-Новомосковск)
т. 8920-778-99-11, 8906-62-00-911, 8953-955-11-22
Ежедневно с 10.00 до 20.00

ВЕТЕРИНАРНАЯ КЛИНИКА VETERA ЦЕНТР ВЕТЕРИНАРНОЙ МЕДИЦИНЫ
ПН-ПТ: 8.00-20.00; СБ-ВС: 9.00-18.00
г.Новомосковск, ул.Гражданская, д.2.
т. 8-(48762)-7-06-03, 8-910-561-93-00

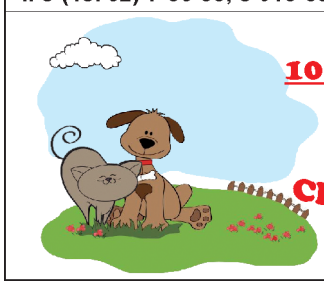

10 июня - 10 июля
Льготная стерилизация животных
СКИДКИ ДО 35%!
http: veteracenter.ru

ВЫВЕДЕНИЕ ИЗ ЗАПОЯ
•КОДИРОВАНИЕ • КАПЕЛЬНИЦА • АНОНИМНО
Приём ведёт психиатр-нарколог Туруло М.И.
т.8-905-628-13-33
ИМЕЮТСЯ ПРОТИВОПОКАЗАНИЯ, ПРОКОНСУЛЬТИРУЙТЕСЬ СО СПЕЦИАЛИСТОМ
№ ЛО-71-01-000421 от 04.06.2012г. Реклама.

ООО «Вторчермет НЛМК»
ПОКУПАЕТ ПО САМЫМ ВЫСОКИМ ЦЕНАМ
ЛОМ ЧЕРНЫХ МЕТАЛЛОВ
Индивидуальный подход к клиенту. Мгновенный расчёт
Возможен демонтаж, самовывоз
РАБОТАЙТЕ С НАМИ!
8-953-419-91-07
8-920-777-68-45

ИП Захаров И.А.
ЭКСПРЕСС
НОВЫЕ ЛАЗЕРНЫЕ ТЕХНОЛОГИИ
Печать изготовим за 30 мин.
визитки, бланки, ценники, грамоты, этикетки, карманные календари
Тел.: 6-21-70
Факс: 6-25-28
8(915) 784 14 41
E-mail: pres_tip@mail.ru
г. Новомосковск, ул. Коммунистическая, 3

ООО «Престиж Плюс». Реклама.
E-mail: evgeny.zoomed@yandex.ru
Пн-пт: 9.00-19.00. Сб-вс: 9.00-18.00
ВЕТЕРИНАРНАЯ ЛЕЧЕБНИЦА АПТЕКА
ДОСТУПНЫЕ ЦЕНЫ
АКСЕССУАРЫ
ЛЕКАРСТВА
КОРМА
АЙБОЛИТ
Вызов ветеринара на дом
- УЗИ диагностика
- Вакцинация
- Хирургия
- Все виды анализов
- Чистка зубов ультразвуком
- Терапия
- Урология
- Онкология
Новомосковск, ул. Березовая, 26-а
Т. 8(48762) 6-82-68, 8-953-188-93-33

ОКНА ПВХ
БАЛКОНЫ
ЖАЛЮЗИ
РОЛЬСТАВНИ
КОНДИЦИОНЕРЫ
НАТЯЖНЫЕ ПОТОЛКИ
ВОРОТА

СТАНДАРТ

АКЦИЯ
НАТЯЖНЫЕ ПОТОЛКИ
от
₽190
КВАДРАТНЫЙ МЕТР

ДАРИМ ПОДАРКИ

КОМПЬЮТЕРНОЕ КРЕСЛО

ДЕТСКИЙ ЗАМОК

СЕРТИФИКАТ НА 1000 РУБЛЕЙ

₽1000

НОВОМОСКОВСК
КОМСОМОЛЬСКАЯ, 36/14
(48762) 6-64-99,
ФАКС: (48762) 3-88-29

УЗЛОВАЯ
ТРЕГУБОВА, 36
(48731) 6-38-58

ДОНСКОЙ
ОКТЯБРЬСКАЯ, 64
(48746) 4-00-88

БОГОРОДИЦК
КОММУНАРОВ, 49
(48761) 2-15-35

АЛЬФА СТРАХОВАНИЕ–ОМС
ВЫБОР РАДИ БУДУЩЕГО

Уважаемые жители Тульской области!

Если вы ещё не заменили полис обязательного медицинского страхования (ОМС), то настало время сделать это. Лечебные учреждения Тульской области, а тем более других регионов России, уже с недоверием относятся к старым полисам, и у граждан, предъявляющих их, могут возникнуть проблемы при получении медицинской помощи.

Если вы выбрали нашу компанию, то мы приглашаем вас бесплатно оформить и получить новый полис единого образца во всех офисах Тульского филиала ООО «АльфаСтрахование - ОМС» в городе Туле и в районах Тульской области.

Кроме того, напоминаем вам, что граждане следующих годов рождения: 1997, 1994, 1991, 1988, 1985, 1982, 1979, 1976, 1973, 1970, 1967, 1964, 1961, 1958, 1955, 1952, 1949 и т.д. могут бесплатно пройти диспансеризацию.

Для того чтобы пройти диспансеризацию необходимо:

1. Обратиться к терапевту в прикреплённую поликлинику и изъявить желание пройти диспансеризацию.
2. Приготовить документы: паспорт, полис ОМС (временное свидетельство).
3. Пройти все назначенные обследования.
4. Обратиться к своему участковому терапевту для получения результатов диспансеризации.

Все мероприятия по диспансеризации взрослого населения оплачиваются из средств ОМС.

За справками обращаться по адресам:
Тульский филиал ООО «АльфаСтрахование - ОМС»:
- г. Новомосковск, ул. Калинина, д.24Б, 2-й этаж, к.18
Тел. (48762)7-33-37
- г. Кимовск, ул. Бессолова, д.59, 2-й этаж
Тел. (48735)5-80-66,
- г. Донской, ул. Кирова, д.23, 1-й этаж
Тел. (48746)5-93-52,
- г. Узловая, ул. Заводская, д.2, 1-й этаж
Тел. (48731)6-32-06
Полный список адресов офисов компании на сайте: ww.alfastrahoms.ru
КРУГЛОСУТОЧНЫЙ КОНТАКТНЫЙ ЦЕНТР 8-800-555-10-01

Лицензия ООО «АльфаСтрахование - ОМС»: ОС № 0193-01, выдана ЦБ РФ бессрочно. На правах рекламы.

ЦЕНТР КРОВЛИ
МеталлПрофиль, GrandLine
МЕТАЛЛОЧЕРЕПИЦА от 240р/м²
ПРОФНАСТИЛ
ВОДОСТОК САЙДИНГ, СОФИТ
ПРИ ЗАКАЗЕ КРОВЛИ + В ПОДАРОК!
Бесплатная доставка по городу
ОКАЗЫВАЕМ ПРОФЕССИОНАЛЬНЫЙ МОНТАЖ КРОВЛИ
СЕЗОННЫЕ СКИДКИ 20%!!!
8-905-116-76-76, 8-953-429-88-37. Почта: Krovl777@yandex.ru
Сайт: centrkrovli71.ru Донской, ул. Новомосковская д.58
ИП Балашов В.Г.

Ищу работу
Срочный ремонт цветных ТВ
Быстро и качественно.
Т. 5-55-89, 8-920-278-85-52

РЕКЛАМА «Н-РЕГИОН»
3-82-70
8953-434-00-25

СВАРОЧНЫЕ САНТЕХРАБОТЫ
• аргон • генератор
• установка АОГВ
• пайка, промывка котлов и колонок
• замена отопления, водопровода
8-903-842-46-92
ИП Пупский Л.С.

МЕБЕЛЬХОЛЛ
ФАБРИКА КУХНИ
KD КУХОННЫЙ ДВОР
www.kuxni.net
ХОРОШУЮ КУХНЮ ХОЧЕТ КАЖДАЯ!
СКИДКИ до 20% ПОДАРКИ
Предъявителю объявления дизайн-проект и замер БЕСПЛАТНО
Адрес: Новомосковск, Рязанское шоссе, 9Г, 1 вход, 2 этаж
тел. +7(48762)54046, +7(920)7954046

Н-ск, Клинский родник, ул.Айвазовского, ПГСК 18Б
БЛОКИ
строительные 20х20х40
перегородочные 20х10х40
Нал/безнал ДЕЛАЕМ ПРОЕКТЫ
Осуществляем доставку манипулятором
Работаем без обеда, с 8 до 17. Воскресенье выходной.
8-910-551-10-52, 8-910-940-58-68, (48762) 2-95-53
ИП Проткин Н.Н.

БЕТОН
РАСТВОР
ПРОИЗВОДСТВО
ДОСТАВКА
8910-947-10-27
«СК-Регион»

ИП Пьянков Д.А.
АВТОБУРОВАЯ
КОЛОДЕЦ
за один день, выгребные ямы, септики и т.п.;
Доставка, монтаж и демонтаж опор ЛЭП;
БУРЕНИЕ
под фундамент, забор, опоры, дренаж, столбы;
Монтаж винтовых свай, буронабивных и шпунтов;
Бурение диаметром от 150 до 1200 мм;
Лидерное бурение до 14 м и др.
Все автомобили-вездеходы с выносными стрепами
8-953-443-84-33

РЕМОНТ ХОЛОДИЛЬНОГО ОБОРУДОВАНИЯ И СТИРАЛЬНЫХ МАШИН
Автокондиционеры диагностика, заправка
8-910-585-18-71, 8-903-845-48-22
Александр
Ищу работу

БУРЕНИЕ СКВАЖИН
(бытовые, промышленные)
Инженерные изыскания, статическое зондирование, бурение до 450 мм
8-919-071-20-20, 8-953-435-94-61
www.burstroy71.ru
ИП Таикин П.В.

РАСЧИСТКА УЧАСТКОВ
ПРОФЕССИОНАЛЬНАЯ ВАЛКА ДЕРЕВЬЕВ КРУГЛЫЙ ГОД!
Любой сложности в любом месте: кладбище, ЛЭП, между и над домами
ВЫВОЗ И УТИЛИЗАЦИЯ
Самые низкие цены ДА... ЕЩЕ с нами можно договориться
Опыт работы более 7 лет
Нал/Безнал
8905-113-73-57
ИП Антяскина Г.П.

БЕТОН
ОТ ПРОИЗВОДИТЕЛЯ
ООО «НИКА-Н»
Любые объёмы и марки бетона и раствора
Продажа и доставка расчет наличный и безналичный с НДС
8(910)168-22-08, 8(48762) 3-02-50
www.nika-beton.ru

ЗАПИШИ, ПРИГОДИТСЯ!
РЕМОНТ СТИРАЛЬНЫХ МАШИН, ХОЛОДИЛЬНИКОВ
8-920-767-47-25
ИП Фомин НК

- ТОВАРНЫЙ БЕТОН ВСЕХ МАРОК
- ВЕСЬ СПЕКТР ИЗДЕЛИЙ ЖБИ
- ПУСТОТНЫЕ ПЛИТЫ В ВАШ РАЗМЕР
- МЕТАЛЛО-КАРКАСЫ ЛЮБОЙ СЛОЖНОСТИ
- КЛАДОЧНАЯ СЕТКА
ТУЛЬСКАЯ ОБЛ., Г. НОВОМОСКОВСК, КОМСОМОЛЬСКОЕ ШОССЕ, 68
ОТДЕЛ СБЫТА МОБ. 8-961-148-30-20
ПРИЕМ ЗАЯВОК НА ТОВАРНЫЙ БЕТОН И РАСТВОР ВСЕХ МАРОК
ДИСПЕТЧЕР (КРУГЛОСУТОЧНО) МОБ. ТЕЛ. 8-962-279-91-62
INFO@PGBINMSK.RU, WWW.PGBINMSK.RU
ПЕРВОМАЙСКИЙ ЗАВОД ЖБИ
АО «Первомайский завод ЖБИ»

ООО «СпецБурСтрой»
✓Бурение скважин
✓Обустройство скважин
✓Ремонт скважин
Гарантия. Обслуживание.
www.бур71.рф
8-910-551-77-69

Напишите SMS-сообщение, начав его со слова регион (region), отправьте на короткий номер 5544, и оно будет опубликовано в газете "Н-Регион"
Стоимость отправки SMS сообщения на номер 5544 составляет МТС - 35,52 руб., Билайн - 40,00 руб., Мегафон - 40,05 руб., Теле2 - 40,00 руб.

ЛЮСТРЫ НА БАЗЕ
ВСЕГДА НЕДОРОГО
Новомосковск, ул.Маяковского, 27/1, 2 этаж (Тулауголь)
сайт: pekin71.ru
ИП Фролов Д.Н.

СБОРКА МЕБЕЛИ И КУХНИ ЛЮБОЙ СЛОЖНОСТИ
7% от стоимости, качественно и с гарантией, тел. 8-953-442-61-42
ИП Лянина О.И. Ищу работу

предъявителю СКИДКА!
ООО «НОВОМОСКОВСК-БЕТОН»
НОВОМОСКОВСК БЕТОН
Производство товарных бетонов и цементных растворов
8(920) 272-44-00
WWW.NOVOMOSKOVSKBETON.RU
E-mail: NOVOMOSKOVSKBETON@YANDEX.RU

ДРОВА КОЛОТЫЕ СУХИЕ

Длина 30-40 см

Дуб- 1700р/м³

Береза- 1600р/м³

Другие породы- 1200р/м³

Доставка
тел. 8-915-683-98-78

Ищу работу

РЕЗКА СТЕКЛА и ЗЕРКАЛ

Все виды работ со стеклом

Аквариумы на заказ

Нов-ск, ул.Седова, д.7, р-н АТС
8-961-152-28-44,
8-48762-4-59-97

EDISON
БЫТОВОЙ РЕМОНТ

Просто, быстро, удобно!

- РЕМОНТ СТИРАЛЬНЫХ МАШИН И ХОЛОДИЛЬНОГО ОБОРУДОВАНИЯ
- ЗАПЧАСТИ К СТИРАЛЬНЫМ МАШИНАМ И ХОЛОДИЛЬНИКАМ

Продажа б/у стиральных машин и холодильного оборудования от 6 000 руб.

8 950 909 90 59 8 953 190 77 70

ИП Хакимов А.Р.

В НОВОМОСКОВСКЕ ПОКУПАЕМ
ЛОМ
чёрных и цветных металлов ДОРОГО!

Демонтаж, самовывоз - БЕСПЛАТНО!

Работаем без выходных

8-906-621-99-88

ООО «Компания «МТМ»

ИП Чевплянский Г.В.

КОМПАНИЯ "ГАРАНТ"

НАТЯЖНЫЕ ПОТОЛКИ

Любые цвета. Любые фактуры
Многоуровневый монтаж
Доступно. Качественно

г.Новомосковск,
Узловское шоссе, д.4
8-903-844-19-80

СТРОИТЕЛЬНАЯ ФИРМА *Ваш дом и К*

КАРКАСНО-ЩИТОВЫЕ ДОМА

г.Тула,
Коминтерна, 24Д
(автостоянка ТЦ "Наш Дом")

E-mail:biserovo2@yandex.ru

www.vash-dom-k.ru

Тел.: 8 (953) 433-37-73, 8 (495) 645-16-19

Режим работы 10.00 - 17.00, понедельник - выходной

ООО «Ваш дом и К»

ВЭЛИКА МЕБЕЛЬ

Более 40 фабрик в салоне

от ЭЛИТНОЙ до ЭКОНОМ-класса

Н-ск, гостиница «Россия», вход со двора т. 6-00-13 и г. Кимовск, т. 5-88-20

www.mebel71.com

ИП Мелехина Л.И.

ООО «Вторчермет НЛМК»

покупает по самым выгодным ценам
ЛОМ ЧЕРНЫХ МЕТАЛЛОВ

Новомосковск, ул. Космонавтов, 8
8-953-419-91-07, 8-920-777-68-45

ДЕМОНТАЖ, САМОВЫВОЗ

ООО «СТРОЙМЕТАЛТОРГ» ПРЕДЛАГАЕТ
широкий выбор строительных и отделочных материалов:
металлопрокат, пиломатериалы, кровельный материал, гипсокартон и комплектующие, утеплители, сухие смеси, кирпич, сетка, лаки и краски, фитинги, крепежный материал

ПРОФТРУБА, ЦЕМЕНТ, КРАСКИ

У нас всегда низкие цены и быстрое обслуживание!

Наш адрес: г. Узловая, ул. Фестивальная, 7,
тел. (48731) 5-90-09, 5-90-87 www:uzlmet.ru

ПИЛОМАТЕРИАЛЫ
Доска, Брус

Собственное производство, в наличии и на заказ, любые размеры. Нал. и б/нал. расчет.

Цена: 6500 р/м3

Доска необрезная 6м: 4300р/м3
тел: 8-915-688-05-03, 8-953-430-85-73
500 м от кольцевой развязки между Новомосковском и Узловой, за асфальтным заводом.

ИП Мишак О.А.

УКЛАДКА ТРОТУАРНОЙ ПЛИТКИ, ГРАНИТА, КЕРАМОГРАНИТА В ЛЮБЫХ ВОЗМОЖНЫХ МЕСТАХ

БЛАГОУСТРОЙСТВО ЗАХОРОНЕНИЙ

(уборка, покраска оград, столы, лавочки)

Опыт 15 лет. Гарантия, качество.
Работаю по России

т.8-905-626-37-59

PIM.COMPANI. ИП Полуэктов И.М.

ПРОДАЖА 8-960-595-09-00 Цена договорная

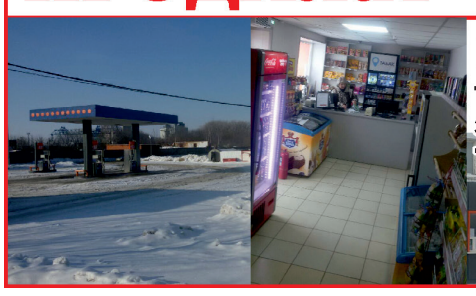

г.Новомосковск, шоссе Донское, 1
Трехпостовая заправка +магазин

Автозаправочный комплекс, мойка грузовая и легковая, крытый шиномонтаж под две фуры и легковую машину, мини-гостиница на 14 мест, офис 80 кв. м, магазин грузовых и легковых автозапчастей (аренда), автостоянка на 10 фур

ООО ЧОО «КОНСУЛ»
ТРЕБУЮТСЯ ОХРАННИКИ
для постоянной работы

Условия:
- заработная плата от 19 500 р.
- официальное трудоустройство;
- возможность дополнительного заработка;
- бесплатное обеспечение форменной одеждой;
- организация ежегодных периодических проверок;
- организация повышения квалификации частных охранников;
- повышение квалификации для руководителей частных охранных организаций
- график: 2 смены в день, 2 смены в ночь, 2 выходных;
- премирование по итогам работы за месяц;
- единовременное премирование по итогам работы за смену.

При качественной работе возможен карьерный рост

Звонки кандидатов принимаются в рабочие дни с 10:00 до 16:00 по телефону 8-953-441-55-50
В выходные дни и ночное время по телефону 8-(48762)-3-19-02

Компании ООО «РК» в связи с расширением автопарка требуется:

ВОДИТЕЛЬ СПЕЦТЕХНИКИ КАТ. С, Е – з/п от 40 000 руб.
От Вас: готовность к командировкам (длительность до 1-го месяца), опыт работы в аналогичной сфере
От Нас: интересная работа, официальное трудоустройство, своевременная оплата, предоставление спецодежды

Подробнее по телефону: 8-906-534-71-11. Звонить до 18-00!

На полную занятость требуется СИСТЕМНЫЙ АДМИНИСТРАТОР
з/п 25 000 руб. Опыт работы не менее 1-го года

Резюме направлять по адресу: hr@roscontract71.ru

ООО "Донская швейная фабрика"

На постоянную работу требуются швеи.
Сдельная форма оплаты труда.
8-ми часовой рабочий день
с 8.00 до 16.30 (суб., вс. - выходной.),
полн. соц. пакет,
официальное трудоустройство.
Своевременная, без задержек, выплата заработной платы (20 000 руб.)

8-961-267-52-13

ООО «НТК» ТРЕБУЕТСЯ:
АВТОМОЙЩИК
З/п по результатам собеседования. Оформление по ТК РФ
Тел. 8-48762-3-98-65

ООО «НТК» требуется оператор-кассир на АЗС
ООО «НТК»
Полный соц. пакет. Оформление по ТК РФ
Тел. 8(48762) 3-98-65, с 11.00 до 17.00

ООО «НТК» ТРЕБУЕТСЯ:
водитель на бензовоз с документами
Зарплата по результатам собеседования.
Полный соцпакет. Оформление по ТК РФ
Тел. 8-48762-3-98-65

Компании Valeo в связи с расширением производства бутилированной воды
ТРЕБУЕТСЯ НАЧАЛЬНИК ЛИНИИ РОЗЛИВА ВОДЫ
з/п от 30 000 руб.

Знание механических процессов и опыт наладки производственного оборудования, уверенный пользователь ПК.

Условия: трудоустройство по ТК РФ, предоставление спецодежды

Подробнее по телефону: 8-906-534-71-11
Звонить до 18-00!

Новомосковское ТОП ООО ТД «АгроМаркет»
(Тепличный комбинат п. Ширинский)
приглашает на работу
(устройство по ТК РФ, соцпакет, зарплата своевременно)

1. ОВОЩЕВОДОВ 20-50 тыс. руб., сдельная оплата труда
2. ПРОДАВЦА от 17 тыс. руб.
3. СЛЕСАРЯ КИПиА 30 тыс. руб., о/р от 3 лет
4. УКЛАДЧИКА-УПАКОВЩИКА от 20 тыс. руб.
5. УБОРЩИКА АДМИНИСТРАТИВНО-БЫТОВЫХ ПОМЕЩЕНИЙ от 18 тыс. руб.
6. РАЗНОРАБОЧЕГО от 18 тыс. руб.

Работа в п. Ширинском, доставка на работу транспортом предприятия из г. Новомосковска, мкр. Сокольники, мкр. Северо-Задонск, с. Шишлово, д. Озерки, д. Ольховец.
Режим работы с 08.00 до 17.00, выходные дни среда и воскресенье.
Официальное трудоустройство. Обращаться в отдел кадров
Телефон (4872) 71-40-02

На производство в г.Венёв требуется:
Оператор линии в производстве пищевой продукции

График работы 2/2, зарплата от 30 т.р.

Тел.: 8(499) 290-75-36, 8(909) 917-81-68

ЗАО "ПКП Новомосковский хлебокомбинат"
ТРЕБУЮТСЯ НА РАБОТУ:
- бухгалтер
- менеджер по снабжению
- сменный техник-технолог
- оператор газ. котельной
- кондитер
- водители-экспедиторы
- инженер-технолог
- слесарь-ремонтник
- слесарь КИПиА

СОЦПАКЕТ

Обращаться в отдел кадров, тел. 6-39-94
Резюме отправлять по тел/ф.: 6-07-90

ТРЕБУЕТСЯ ДОМРАБОТНИЦА
Полная занятость. З/плата достойная.
8-960-595-09-00

ООО «Мукомол» (п. Ширинский) ТРЕБУЮТСЯ:
- **Оператор мукомольного производства** (з/плата от 25 000 руб.)
- **Укладчик-упаковщик** (з/плата от 19 000 руб.)
- **Кладовщик-весовщик** (з/плата от 25 000 руб.)

-Полный социальный пакет
-Оплата проезда
-Своевременная выплата з/платы

Телефон:
9-24-10, 8 (905) 111-79-78
Эл.почта:
kadry@super-muka.ru

ЗАО «ПКП Новомосковский Хлебокомбинат»
ПРИГЛАШАЕМ НА ЛЕТНИЙ ПЕРИОД ПРОДАВЦОВ КВАСА

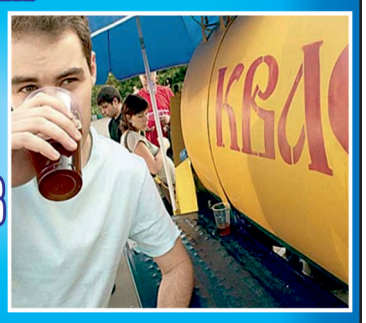

Обращаться: г.Новомосковск, ул.Новая, д.1 проезд ГАЗель №26. Тел. 6-39-94

В молодой сплоченный коллектив в связи с расширением производства требуются сотрудники, возможно без опыта работы:

ОПЕРАТОРЫ, АППАРАТЧИКИ, ОТДЕЛОЧНИКИ ТКАНИ

СЛЕСАРИ-РЕМОНТНИКИ и ЭЛЕКТРИК
(опыт приветствуется)

ИНЖЕНЕР КИПиА з/п от 35т.р.

Мы гарантируем: оформление по ТК РФ! Полный соцпакет, спецодежда, медкомиссия, обучение за счет средств компании!!! Своевременная выплата заработной платы 2 раза в месяц. Возможен карьерный рост.

Обращаться: 8903-421-42-55 Елена с 9.00 до 18.00 пн-пт.

ООО « АТПМ», «Адвентум ОТ»

Напишите SMS-сообщение, начав его со слова регион (region), отправьте на короткий номер 5544, и оно будет опубликовано в газете "Н-Регион"

Стоимость отправки SMS сообщения на номер 5544 составляет МТС - 35,52 руб., Билайн - 40,00 руб., Мегафон - 40,05 руб., Теле2 - 40,00 руб.

ЗАПЧАСТИ

- к экскаваторам ЭО-2621, ЭО-3323, ЕК-12-18, ЕК-270, ЭО-4225, ЭО-5126
- бульдозерам Б-170, ДТ-75, Т-10
- автогрейдерам ДЗ-122, 180, 98
- погрузчикам ТО-18, ТО-28, ТО-30
- тракторам МТЗ, ЛТЗ, ЮМЗ, К-701
- компрессорам ПКСД-3.5, 5.25
- автокранам КС-3575, 3577
- ремкомплекты РТИ, ЭЛКОНТ отечественные и импортные
- стёкла для спецтехники

Тула, ул.Рогожинская, 18 (вход через проходную) тел. 8-910-948-52-77, т/ф 36-78-52, 70-15-73

ООО «Перитон»

СРОЧНЫЙ ВЫКУП АВТО
Можно аварийное
8-915-781-56-16

Ищу работу
АВТОПОКРАСКА.
КАЧЕСТВО, ГАРАНТИЯ!
ОПЫТ РАБОТЫ 17 ЛЕТ.
8-953-422-0-422

РЕКЛАМА «Н-РЕГИОН» 3-82-70

ПодъемСтройСервис-ВиП
услуги Спецтехники
аренда Автовышек

АГП-28 в/п 28м, г/п 300кг
АГП-22, в/п 22м, г/п 300кг
АГП-17 (телескоп) в/п 17м, г/п 300 кг.
Оплата нал/безнал (48762)4-76-60, 910-945-81-47, 910-942-86-82, 8920-745-33-21, e-mail; pss1736@yandex.ru
ИП Волков С.В.

Горюче-смазочные материалы и нефтепродукты ОПТОМ и В РОЗНИЦУ
Оказание услуг по доставке нефтепродуктов сертифицированным автотранспортом
Тел. (48762)3-98-65
ООО «НТК»

РЕМКОМПЛЕКТЫ для любых ГИДРОЦИЛИНДРОВ
САЛЬНИКИ (армированные)
МАНЖЕТЫ Гидравлические / пневматика / шевронные
КОЛЬЦА уплотнительные
УПЛОТНЕНИЯ Отечественные/импортные
Любые Р.Т.И.
Оптовикам и магазинам СКИДКИ
Г.Тула, ул. Рогожинская 18, ООО «Перитон»
т/ф (4872) 70-15-73, 36-78-52
periton@mail.ru www.periton71.ru

ПРОДАЖА АЗС

г.Новомосковск, шоссе Донское, 1
Трехпостовая заправка +магазин
6 млн.рублей.
8-960-595-09-00

ООО «НТК»

СДАЮТСЯ ПОМЕЩЕНИЯ на АЗК «Север» (территория Новомосковск-II, ул.Связи, д.7)
под офисы, склады, магазины и другие виды деятельности

Тел. (48762)7-18-36, 8-960-595-09-00
ООО «НТК»

ОФИСМАГ®
ГИПЕРМАРКЕТ ДЛЯ ОФИСА, УЧЕБЫ И ДОМА

В развивающуюся федеральную компанию

ПРИГЛАШАЕМ НА РАБОТУ!

- **Продавцов-кассиов**
- **Продавцов-консультантов**

✓ Соцпакет ✓ Белая ЗП ✓ Официальное трудоустройство

Адрес гипермаркета: ул. Бережного, 12 а
тел: +7 (48762) 60-8-80 или +7 (910) 245-08-25

Ваша реклама на наших страницах
(48762) 3-82-70

ПОНЕДЕЛЬНИК, 2 ИЮЛЯ

Первый канал

5.00, **9.15** «Доброе утро»
9.00, **12.00**, **15.00**, **18.00**, **3.00** Новости
9.50 «Жить здорово!» (16+)
10.55, **3.05** Модный приговор
12.15, **17.00**, **18.25**, **1.35** «Время покажет» (16+)
15.15 «Давай поженимся!» (16+)
16.00, **4.05** «Мужское / Женское» (16+)
18.50 «Пусть говорят» (16+)
20.00 «Время»
20.40 ЧМ по футболу 2018г. 1/8 финала
23.00 Х/ф «Сноуден» (16+)

Россия 1

5.00, **9.15** «Утро России»
9.00, **11.00**, **14.00**, **17.00**, **20.00** Вести
9.55 «О самом главном» (12+)
11.40, **14.40**, **17.40**, **20.45** Местное время
12.00 «Судьба человека» (12+)
13.00, **19.00** «60 минут» (12+)
15.00 Т/с «Склифосовский» (12+)
18.00 «Андрей Малахов» (16+)
21.00 Т/с «Королева красоты» (12+)
23.35 «Вечер» (12+)
2.10 Х/ф «Место встречи изменить нельзя» (16+)

НТВ

4.50 «Подозреваются все» (16+)
5.20, **6.05** Суд присяжных (16+)
6.00, **10.00**, **13.00**, **16.00**, **19.00** Сегодня
6.30 «Деловое утро НТВ» (12+)
8.30, **10.25** Возвращение Мухтара (16+)
13.25 Обзор. ЧП
14.00, **16.30** «Место встречи» (16+)
17.20 «ДНК» (16+)
18.15, **19.40** Т/с «Морские дьяволы. Судьбы» (16+)
23.00 Т/с «Свидетели» (16+)
23.50 «Поздняков» (16+)
0.00 «Место встречи» (16+)
2.00 «Д. Гранин. Исповедь» (12+)
3.05 Т/с «Стервы» (18+)
4.00 Дорожный патруль

Матч ТВ

6.30 «Дорога в Россию» (12+)
7.00, **8.55**, **11.00**, **13.05**, **15.10**, **20.55**, **23.30** Новости
7.05, **0.35** Все на Матч
9.00, **11.05**, **13.10**, **21.30** Футбол. ЧМ- 2018г. (0+)
15.20 «Черчесов. Live» (12+)
15.40, **21.00**, **23.35** Все на Матч! ЧМ 2018г.
16.45 Футбол. ЧМ- 2018г.
18.55 Баскетбол. ЧМ- 2019г. Мужчины. Отбор. Россия - Франция
0.15 «ЧМ. Live» (12+)
0.55 Х/ф «Претендент» (16+)
2.40 На пути к финалу Суперсерии. Гассиев & Усик (16+)
4.35 Д/ф «Месси» (12+)
6.10 «Есть только миг...» (12+)

ТВ Центр

6.00 «Настроение»
8.00 Х/ф «Ссора в Лукашах» (12+)
9.50 Х/ф «Поезд вне расписания» (12+)
11.30, **14.30**, **19.40**, **22.00**, **0.00** События
11.50 «Постскриптум» (16+)
12.55 «В центре событий» (16+)
13.55 «10 самых... Жестокие нападения на звезд» (16+)
14.50 Город новостей
15.05 Т/с «Мисс Марпл Агаты Кристи» (12+)
17.00, **5.15** «Естественный отбор» (12+)
17.50 Т/с «Узнай меня, если сможешь» (12+)
20.00 «Право голоса» (16+)
22.30 «Корея. Наследники раскола» (16+)
23.05 «В стеклянной баночке» (16+)
0.35 Д/ф «А. Краско. Я остаюсь...» (12+)
1.25 Д/ф «Четыре жены председателя Мао» (12+)
2.15 Петровка, 38 (16+)
2.35 Х/ф «Секрет неприступной красавицы» (12+)
4.20 Д/ф «Любовь на съемочной площадке» (12+)

Пятый канал

5.00, **9.00**, **13.00**, **22.00**, **0.00** Известия
5.25 М/ф (kat0+) (0+)
9.25 Т/с «СМЕРШ» 16+
13.25, **16.10** Т/с «Братаны» 16+
18.00, **18.55**, **19.40**, **20.20**, **21.10**, **22.30**, **23.20** Т/с «След» 16+
0.30 Х/ф «Наследница» (16+)

СТС

6.00 М/с «Смешарики» (0+)
6.10 М/с «Тролли. Праздник продолжается!» (6+)
6.35 Анимационный «Мишки Буни. Тайна цирка» (6+)
8.30 М/с «Кухня» (12+)
9.30, **14.30**, **19.00** Уральские пельмени (16+)
10.55 Х/ф «Бэтмен против супермена. На заре справедливости» (16+)
14.00, **18.30**, **0.30** «Уральские пельмени. Любимое»
22.00 Х/ф «Все могу» (16+)
23.45 «Шоу выходного дня. Лучшее» (16+)
1.00 Х/ф «Первый рыцарь» (0+)
3.35 Т/с «Выжить после» (16+)
4.35 Т/с «Крыша мира» (16+)
5.05 Скетчком «Это любовь» (16+)

ТНТ

9.00, **10.15**, **23.00**, **0.00** Дом 2. 16+
11.30 Т/с «Улица» (16+)
12.30 «Битва экстрасенсов». (16+)
14.00 «Однажды в России» (16+)
20.00 Т/с «Остров» (16+)
21.00 «Где логика?» (16+)
22.00 «Stand up» (16+)
1.05 «Импровизация». (16+)
3.05 «Где логика?». 43 - (16+)

Че

6.00 «Смешно до боли» (16+)
7.00, **16.00**, **5.00** «Улетное видео» (16+)
9.00 Водила разводила» (16+)

АДВОКАТ
по уголовным делам
Адвокатская палата Московской области
Колесниченко Руслан Михайлович
8-499-755-78-88
8-925-797-25-88
8-920-741-88-88
8-953-793-77-77

9.30, **18.00**, **19.30**, **23.30** «Дорожные войны» (16+)
11.00 «Утилизатор» (16+)
12.00, **21.30** «Решала» (16+)
13.00 Т/с «Солдаты» (12+)
14.00 Т/с «Солдаты 2» (12+)
18.30 «Утилизатор» (12+)
0.00 Х/ф «Фарго 3» (18+)
2.20 Х/ф «Американцы 3» (18+)
4.00 Закон и порядок. 16+
5.30 «Лига 8файт» (16+)

Рен ТВ

5.00, **9.00** «Военная тайна» (16+)
6.00, **11.00**, **14.00** «Документальный проект» (16+)
7.00 «С бодрым утром!» (16+)
8.30, **12.30**, **16.30**, **19.30**, **23.00** «Новости» (16+)
12.00, **16.00**, **19.00** «112» (16+)
13.00, **23.25** «Загадки человечества» (16+)
17.00 «Тайны Чапман» (16+)
18.00 «Самые шокирующие гипотезы» (16+)
20.00 Х/ф «Воздушная тюрьма» (16+)
22.00 «Водить по-русски» (16+)
0.30 Х/ф «Вторжение» (16+)
2.15 Х/ф «Тэмми» (16+)
4.00 «Территория заблуждений» (16+)

ТВ3

6.00 Мультфильмы. (0+)
9.30, **17.30** Слепая 12+
10.30, **11.00**, **16.00**, **16.30**, **17.00** Гадалка 12+
11.30, **12.30** Не ври мне 12+
13.30 Т/с «Анна-Детективъ» (12+)
15.30 Мистические истории 16+
18.30 Т/с «Я отменяю смерть» (12+)
20.30 Т/с «Менталист» (12+)
23.00 Х/ф «Другой мир» (16+)
1.15 Т/с «Горец» (16+)
5.00 «Тайные знаки». «Одни в толпе». (12+)

Звезда

6.00 «Легенды кино». Евгений Матвеев (6+)
6.50 «Легенды кино». Василий Лановой (6+)
7.45, **9.15**, **10.05** Т/с «Черный снег» (16+)
9.00, **13.00**, **18.00**, **23.00** Новости дня
10.00, **14.00** Военные новости
12.00, **13.15**, **14.05** Т/с «Черный снег-2» (16+)
16.10 Х/ф «Шел четвертый год войны...» (12+)
18.35 Д/с «Отечественное стрелковое оружие»
20.10 «Не факт!» (6+)
20.40 Д/с «Загадки века». «Братание кровью» (12+)
21.25 Д/с «Загадки века». «Гибель непотопляемого «Титаника» (12+)
22.10 Д/с «Загадки века». «Лаврентий Берия. Засекреченная смерть» (12+)
23.15 Х/ф «Застава в горах» (12+)
1.15 Х/ф «Михайло Ломоносов» (16+)
3.15 Х/ф «Рядом с нами» (16+)
5.05 Д/ф «Вернусь после победы... Подвиг Анатолия Михеева» (12+)

ВТОРНИК, 3 ИЮЛЯ

СДАЁТСЯ В АРЕНДУ НЕЖИЛОЕ ПОМЕЩЕНИЕ
Центр Новомосковска
(напротив кинотеатра “Победа”) 20 кв. м
8-953-952-92-21

Первый канал

5.00, **9.15** «Доброе утро»
9.00, **12.00**, **15.00**, **18.00**, **3.00** Новости
9.50 «Жить здорово!» (16+)
10.55, **3.10** Модный приговор
12.15, **17.00**, **18.25**, **1.40**, **3.05** «Время покажет» (16+)
15.15 «Давай поженимся!» (16+)
16.00 «Мужское / Женское» (16+)
18.50 «На самом деле» (16+)
19.50 «Пусть говорят» (16+)
21.00 «Время»
21.35 Т/с «Красная королева» (16+)
23.30 Х/ф «Идентификация борна» (12+)
4.10 Контрольная закупка

Россия 1

5.00, **9.15** «Утро России»
9.00, **11.00**, **14.00**, **17.00**, **20.00** Вести
9.55 «О самом главном» (12+)
11.40, **14.40**, **17.40**, **20.45** Местное время
12.00 «Судьба человека» (12+)
13.00, **19.00** «60 минут» (12+)
15.00 Т/с «Склифосовский» (12+)
18.00 «Андрей Малахов» (16+)
21.00 Т/с «Королева красоты» (12+)
23.35 «Вечер» (12+)
2.10 Х/ф «Место встречи изменить нельзя» (16+)

НТВ

4.50 «Подозреваются все» (16+)
5.20, **6.05** Суд присяжных (16+)
6.00, **10.00**, **13.00**, **16.00**, **19.00** Сегодня
6.30 «Деловое утро НТВ» (12+)
8.30, **10.25** Возвращение Мухтара (16+)
13.25 Обзор. ЧП
14.00, **16.30** «Место встречи» (16+)
17.20 «ДНК» (16+)
18.15, **19.40** Т/с «Морские дьяволы. Судьбы» (16+)
23.00 Т/с «Свидетели» (16+)
0.00 «Место встречи» (16+)
1.55 Квартирный вопрос (0+)
2.55 Т/с «Стервы» (18+)
3.50 Дорожный патруль

Матч ТВ

6.30, **4.25** «Дорога в Россию» (12+)
7.00, **8.55**, **9.55**, **11.00**, **13.25**, **19.55**, **23.40** Новости
7.05, **0.05** Все на Матч
9.00, **23.45** «ЧМ. Live» (12+)
9.20 «По России с футболом» (12+)
9.50 «Судья не всегда прав» (12+)
10.00 «Наш ЧМ. Подробности» (12+)
11.05 «Россия ждет» (12+)
11.25, **13.30**, **16.45**, **20.45** Футбол. ЧМ- 2018г.
15.30 «Есть только миг…» (12+)
15.50, **18.55**, **20.00**, **22.55** Все на Матч! ЧМ 2018г.
0.25 Смешанные единоборства. Илима-Лей Макфарлэйн против А. Лара
2.15 Х/ф «Морис ришар» (16+)
4.50 Х/ф «Цена победы» (16+)

ТВ Центр

6.00 «Настроение»
8.05 Х/ф «Без права на ошибку» (12+)
9.50 Д/ф «Ирина Аллегрова. Моя жизнь - сцена» (12+)
11.30, **14.30**, **19.40**, **22.00**, **0.00** События
11.50 Х/ф «Гранчестер» (16+)
13.40, **4.25** «Мой герой. Т. Пилецкая» (12+)
14.50 Город новостей
15.05, **2.35** Т/с «Мисс Марпл Агаты Кристи» (12+)
17.00, **5.10** «Естественный отбор» (12+)
17.55 Т/с «Узнай меня, если сможешь» (12+)
20.00 «Право голоса» (16+)
22.30 «Осторожно, мошенники! Золотые унитазы» (16+)
23.05 «Удар властью. П. Грачев» (16+)
0.35 Д/ф «Ю. Богатырев. Украденная жизнь» (12+)
1.25 Д/ф «Э. Рузвельт. Жена умирающего президента» (12+)
2.15 Петровка, 38 (16+)

Пятый канал

5.00, **9.00**, **13.00**, **22.00**, **0.00** Известия
5.25 М/ф (kat0+) (0+)
9.25 Т/с «СОБР» (16+)
13.25 Т/с «Братаны» 16+
18.00, **18.45**, **19.40**, **20.20**, **21.10**, **22.30**, **23.20** Т/с «След» 16+
0.30, **2.20** Х/ф «Наследница» (16+)
1.25 «Наследница». (16+)

СТС

6.00 М/с «Смешарики» (0+)
6.35 М/с «Команда турбо» (0+)
7.00 М/с «Шоу мистера Пибоди и Шермана» (0+)
7.25 М/с «Три кота» (0+)
7.40 М/с «Том и Джерри» (0+)
8.30 М/с «Кухня» (12+)
9.30, **14.00** Уральские пельмени (16+)
10.30 Анимационный «Мадагаскар» (6+)
12.10 Х/ф «Все могу» (16+)
22.00 Х/ф «Шутки в сторону» (16+)
23.55 «Шоу выходного дня. Лучшее» (16+)
0.30 «Уральские пельмени. Любимое»
1.00 Х/ф «Красотка-2» (16+)
3.00 Т/с «Выжить после» (16+)
4.00 Т/с «Крыша мира» (16+)

ТНТ

7.00, **6.00** «ТНТ. Best» (16+)
9.00, **10.15**, **23.00**, **0.00** Дом 2. 16+
11.30 Т/с «Улица» (16+)
12.30 «Битва экстрасенсов». (16+)
14.00 Шоу «Студия Союз» (16+)
20.00 Т/с «Остров» (16+)
21.00 «Импровизация» (16+)
22.00 «Stand up» (16+)
1.05 «Импровизация». (16+)
3.05 «Где логика?». 46 - (16+)

Че

6.00 «Смешно до боли» (16+)
7.00, **16.00** «Улетное видео» (16+)
9.00 «Водила разводила» (16+)
9.30, **18.00**, **19.30**, **23.30** «Дорожные войны» (16+)
11.00, **18.30** «Утилизатор» (12+)
12.00, **21.30** «Решала» (16+)
13.00 Т/с «Солдаты 2» (12+)

ООО «Веста»
ПРИЁМНАЯ
радио стелла
Милицейская Волна
106.6FM
С 13.00 до 14.00 и с 20.00 до 21.00
ежедневно
ПРИВЕТЫ, ПОЗДРАВЛЕНИЯ, ПРИЗЫ!
(48762)7-31-51

0.00 Х/ф «Фарго 3» (18+)
2.00 Х/ф «Американцы 3» (18+)
3.50 Закон и порядок. 16+
5.00 «Лига 8файт» (16+)

Рен ТВ

5.00, **4.20** «Территория заблуждений» (16+)
6.00, **11.00**, **14.00** «Документальный проект» (16+)
7.00 «С бодрым утром!» (16+)
8.30, **12.30**, **16.30**, **19.30**, **23.00** «Новости» (16+)
9.00 «Военная тайна» (16+)
12.00, **16.00**, **19.00** «112» (16+)
13.00, **23.25** «Загадки человечества» (16+)
17.00, **3.20** «Тайны Чапман» (16+)
18.00, **2.20** «Самые шокирующие гипотезы» (16+)
20.00 Х/ф «В ловушке времени» (16+)
22.00 «Водить по-русски» (16+)
0.30 Х/ф «Особь» (18+)

ТВ3

6.00 Мультфильмы. (0+)
9.30, **17.30** Слепая 12+
10.30, **11.00**, **16.00**, **16.30**, **17.00** Гадалка 12+
11.30, **12.30** Не ври мне 12+
13.30 Анна-Детективъ (12+)
15.30 Мистические истории 16+
18.30 Т/с «Я отменяю смерть» (12+)
20.30 Т/с «Менталист» (12+)
23.00 Х/ф «Другой мир 2: эволюция» (16+)
1.00 Т/с «Элементарно» (16+)
4.30 «Тайные знаки». «Таблетка от всего». (12+)
5.30 «Тайные знаки». «Мелодия безумия». (12+)

Звезда

6.00 «Легенды армии». Марина Раскова (12+)
6.50 «Легенды армии». Тимур Апакидзе (12+)
7.45, **9.15**, **10.05**, **13.15**, **14.05** Т/с «Мужская работа» (16+)
9.00, **13.00**, **18.00**, **23.00** Новости дня
10.00, **14.00** Военные новости
15.30 Х/ф «Мерседес» Уходит от погони» (12+)
17.10 Д/с «Легенды советского сыска»
18.35 Д/с «Отечественное стрелковое оружие»
20.10 «Не факт!» (6+)
20.40 Петр Столыпин (16+)
21.25 «Тайна сокровищ Фаберже» (16+)
22.10 «Сталин» (16+)
23.15 Х/ф «Прощание славянки» (16+)
0.50 Х/ф «Строгая мужская жизнь» (12+)
2.40 Х/ф «Приезжайте на Байкал» (16+)
4.05 Х/ф «Убийство на ждановской» (16+)

СРЕДА, 4 ИЮЛЯ

Первый канал

5.00, **9.15** «Доброе утро»
9.00, **12.00**, **15.00**, **18.00**, **3.00** Новости
9.50 «Жить здорово!» (16+)
10.55, **3.05** Модный приговор
12.15, **17.00**, **18.25**, **1.35** «Время покажет» (16+)
15.15 «Давай поженимся!» (16+)
16.00 «Мужское / Женское» (16+)
18.50 «На самом деле» (16+)
19.50 «Пусть говорят» (16+)
21.00 «Время»
21.35 Т/с «Красная королева» (16+)
23.35 Х/ф «Превосходство борна» (12+)
4.05 Контрольная закупка

Россия 1

5.00, **9.15** «Утро России»
9.00, **11.00**, **14.00**, **17.00**, **20.00** Вести
9.55 «О самом главном» (12+)
11.40, **14.40**, **17.40**, **20.45** Местное время
12.00 Судьба человека» (12+)
13.00, **19.00** «60 минут» (12+)
15.00 Т/с «Склифосовский» (12+)
18.00 Андрей Малахов» (16+)
21.00 Т/с «Королева красоты» (12+)
23.35 «Вечер» (12+)
2.10 Х/ф «Место встречи изменить нельзя» (16+)

НТВ

4.50 «Подозреваются все» (16+)
5.20 6.05 Суд присяжных (16+)
6.00, **10.00**, **13.00**, **16.00**, **19.00** Сегодня
6.30 «Деловое утро» (12+)
8.30, **10.25** Возвращение Мухтара (16+)
13.25 Обзор. ЧП
14.00, **16.30** «Место встречи»
17.20 «ДНК» (16+)
18.15, **19.40** Т/с «Морские дьяволы. Судьбы» (16+)
23.00 Т/с «Свидетели» (16+)
0.00 «Место встречи» (16+)
1.55 «Дачный ответ» (0+)
2.55 Т/с «Стервы» (18+)

Матч ТВ

6.30 «Дорога в Россию» (12+)
7.00, **8.55**, **11.00**, **13.10**, **15.15**, **18.50**, **20.55** Новости
7.05, **0.05** Все на Матч
9.00, **15.50**, **21.00**, **0.25**, **4.40** Футбол. ЧМ- 2018г. (0+)
11.10, **13.15** Футбол. ЧМ-2018г.
15.20, **23.00** Все на Матч! ЧМ 2018г.
17.50 Тотальный футбол
18.55 Волейбол. Лига наций. Мужчины. «Финал 6-ти». Россия - Польша
23.45 «Фанат дня» (12+)
2.20 Х/ф «Нокаут» (12+)
3.55 Бокс. Итоги июня (16+)

ТВ Центр

6.00 «Настроение»
8.10 «Доктор И...» (16+)
8.45 Х/ф «Штрафной удар» (12+)
10.35, **0.35** Д/ф «П. Алейников. Жестокая, жестокая любовь» (12+)
11.30, **14.30**, **19.40**, **22.00**, **0.00** События
11.50 Х/ф «Гранчестер» (16+)
13.40, **4.25** «Мой герой. Л. Вележева» (12+)
14.50 Город новостей
15.05, **2.35** Т/с «Мисс Марпл Агаты Кристи» (12+)
17.00, **5.10** «Естественный отбор» (12+)
17.50 Т/с «Узнай меня, если сможешь» (12+)
20.00 «Право голоса» (16+)
22.30 «Линия защиты. Зона комфорта» (16+)
23.05 «90-е. Безработные звезды» (16+)
1.25 Д/ф «Голда Меир» (12+)
2.15 Петровка, 38 (16+)

Пятый канал

5.00, **9.00**, **13.00**, **22.00**, **0.00** Известия
5.25 М/ф (kat0+) (0+)
9.25 Т/с «СОБР» (16+)
13.25 Т/с «Братаны» 16+
18.00, **18.45**, **19.40**, **20.20**, **21.10**, **22.30**, **23.15** Т/с «След» 16+
0.30 Х/ф «Отпуск» (16+)
2.20-3.55 Т/с «Страсть» 16+

СТС

6.00 М/с «Смешарики» (0+)
6.35 М/с «Команда турбо» (0+)
7.00 М/с «Шоу мистера Пибоди и Шермана» (0+)
7.25 М/с «Три кота» (0+)
7.40 М/с «Том и Джерри» (0+)
8.30 М/с «Кухня» (12+)
9.30, **14.00**, **19.00** Уральские пельмени (16+)
10.15 Анимационный «Мадагаскар-3» (0+)
12.00 Х/ф «Шутки в сторону» (16+)
18.30, **0.30** «Уральские пельмени. Любимое»
22.00 Х/ф «После нашей эры» (12+)
23.55 «Шоу выходного дня. Лучшее» (16+)
1.00 Х/ф «Свидание моей мечты» (16+)
3.00 Т/с «Выжить после» (16+)
4.00 Т/с «Крыша мира» (16+)
5.00 Скетчком «Это любовь» (16+)
5.30 «Ералаш»
5.50 Музыка (16+)

ТНТ

7.00, **6.00** «ТНТ. Best» (16+)
9.00, **10.15**, **23.00**, **0.00** Дом 2. 16+
11.30 Т/с «Улица» (16+)
12.30 «Битва экстрасенсов». (16+)
14.00, **3.05** «Где логика?» (16+)
20.00 Т/с «Остров» (16+)
21.00 «Однажды в России» (16+)
22.00 «Stand up» (16+)
1.05 «Импровизация». (16+)

Че

6.00 «Смешно до боли» (16+)
7.00, **16.00**, **5.00** «Улетное видео» (16+)
9.00 «Водила разводила» (16+)
9.30, **18.00**, **19.30**, **23.30** «Дорожные войны» (16+)
11.00, **18.30** «Утилизатор» (12+)
12.00, **21.30** «Решала» (16+)
13.00 Т/с «Солдаты 2» (12+)
0.00 Х/ф «Фарго 3» (18+)
2.10 Х/ф «Американцы 3» (18+)
4.00 Закон и порядок. 16+
5.30 «Лига 8файт» (16+)

Рен ТВ

5.00, **9.00**, **4.00** «Территория заблуждений» (16+)
6.00, **11.00**, **14.00** «Документальный проект» (16+)
7.00 «С бодрым утром!» (16+)
8.30, **12.30**, **16.30**, **19.30**, **23.00** «Новости» (16+)
12.00, **16.00**, **19.00** «112» (16+)
13.00, **23.25** «Загадки человечества» (16+)
17.00, **3.00** «Тайны Чапман» (16+)
18.00, **2.00** «Самые шокирующие гипотезы» (16+)
20.00 Х/ф «Быстрый и мертвый» (16+)
22.00 «Смотреть всем!» (16+)
0.30 Х/ф «Особь-2» (16+)

ТВ3

6.00 Мультфильмы. (0+)
9.30, **17.30** Слепая 12+
10.30, **11.00**, **16.00**, **16.30**, **17.00** Гадалка 12+
11.30, **12.30** Не ври мне 12+
13.30 Т/с «Анна-Детективъ» (12+)
15.30 Мистические истории 16+
18.30 Т/с «Я отменяю смерть» (12+)
20.30 Т/с «Менталист» (12+)
23.00 Х/ф «Папе снова 17» (16+)
0.45 Т/с «Черный список» (16+)
4.15 «Тайные знаки». «Апокалипсис. Смертельное удовольствие». (12+)
5.15 «Тайные знаки». «Апокалипсис. Убить человечество». (12+)

Звезда

6.00 «Легенды космоса». «Первый отряд» (6+)
6.50 «Легенды космоса». «Буран» (6+)
7.45, **9.15**, **10.05**, **13.15**, **14.05** Т/с «Мужская работа-2» (16+)
9.00, **13.00**, **18.00**, **23.00** Новости дня
10.00, **14.00** Военные новости
18.35 Д/с «Отечественное стрелковое оружие»
20.10 «Не факт!» (6+)
20.40 «Агент КГБ на службе ее Величества» (12+)
21.25 «Тайна обороны Крыма. 170 дней в аду» (12+)
22.10 «Аненербе в Крыму. Что искал Гитлер?» (12+)
23.15 Х/ф «Двойной капкан» (12+)
1.55 Х/ф «На войне как на войне» (12+)
3.40 Х/ф «Карпатское золото» (12+)

SMS-СООБЩЕНИЯ

мини-ателье г.Нов-к, ул.Комсомольская, 1
8-953-185-71-05
vk.com|club126337516

Продаю дом д.РАКИТИНО
Газ, 40 соток земли.
тел 89539663414

Куплю офисную бумагу А4 и А3 в пачках по 500 листов. т. 8 903 840-8448

САНТЕХ РАБОТЫ
8(953)-437-45-50,
Александр

Продам ДЁШЕВО ресивер «Триколор»+тарелка, 2 кабеля, ТВ «Rolsen». 5-32-88, 953-435-32-09

КУПЛЮ НЕДОРОГО
Б/У ЛАПШЕРЕЗКУ
отечественного производства.
953-428-46-93

АВТОПОКРАСКА
ОПЫТ РАБОТЫ 18 ЛЕТ
8 953-422-0-422

РЕМОНТ КВАРТИР.
8-953-966-95-61

ЧЕТВЕРГ, 5 ИЮЛЯ

НАТЯЖНЫЕ ПОТОЛКИ
8-903-844-19-80
ИП Чевплянский ГВ

Первый канал

5.00, **9.15** «Доброе утро»
9.00, **12.00**, **15.00**, **18.00**, **3.00** Новости
9.50 «Жить здорово!» (16+)
10.55, **3.10** Модный приговор
12.15, **17.00**, **18.25**, **1.40**, **3.05** «Время покажет» (16+)
15.15 «Давай поженимся!» (16+)
16.00 «Мужское / Женское» (16+)
18.50 «На самом деле» (16+)
19.50 «Пусть говорят» (16+)
21.00 «Время»
21.35 Т/с «Красная королева» (16+)
23.35 Х/ф «Ультиматум борна» (16+)
4.10 Контрольная закупка

Россия 1

5.00, **9.15** «Утро России»
9.00, **11.00**, **14.00**, **17.00**, **20.00** Вести
9.55 «О самом главном» (12+)
11.40, **14.40**, **17.40**, **20.45** Местное время
12.00 Судьба человека» (12+)
13.00, **19.00** «60 минут» (12+)
15.00 Т/с «Склифосовский» (12+)
18.00 «Андрей Малахов» (16+)
21.00 Т/с «Королева красоты» (12+)
23.35 «Вечер» (12+)
2.10 Х/ф «Место встречи изменить нельзя» (16+)

НТВ

4.50 «Подозреваются все» (16+)
5.20, **6.05** Суд присяжных (16+)
6.00, **10.00**, **13.00**, **16.00**, **19.00** Сегодня
6.30 «Деловое утро» (12+)
8.30, **10.25** Возвращение Мухтара (16+)
13.25 Обзор. ЧП
14.00, **16.30** «Место встречи»
17.20 «ДНК» (16+)
18.15, **19.40** Т/с «Морские дьяволы. Судьбы» (16+)
23.00 Т/с «Свидетели» (16+)
0.00 «Место встречи» (16+)
1.55 «Нашпотребнадзор» (16+)
3.00 Т/с «Стервы» (18+)
3.55 Дорожный патруль

Матч ТВ

6.30 «Дорога в Россию» (12+)
7.00, **8.55**, **14.00**, **18.55**, **23.00** Новости
7.05, **0.20** Все на Матч
9.00, **12.00**, **14.10**, **16.55**, **21.00** Футбол. ЧМ- 2018г. (0+)
11.00 Тотальный футбол (12+)
16.10, **20.00**, **23.05** Все на Матч! ЧМ 2018г.
19.00 «Наш ЧМ. Подробности» (12+)
20.30 «По России с футболом» (12+)
23.50 «ЧМ. Live» (12+)
0.40 Бокс. М. Конлан против А. Дос Сантоса. Д. Кэрролл против Д. Джерати
2.30 Х/ф «Переломный момент» (16+)
4.10 «Наши победы» (12+)
4.40 Х/ф «Хулиганы 3» (16+)
6.20 «Лица ЧМ 2018» (12+)

ТВ Центр

6.00 «Настроение»
8.05 «Доктор И...» (16+)
8.40 Х/ф «Чужая родня» (16+)
10.35 Д/ф «Ия Саввина. Что будет без меня?» (12+)
11.30, **14.30**, **19.40**, **22.00**, **0.00** События
11.50 Х/ф «Гранчестер» (16+)
13.40, **4.25** «Мой герой. А. Соколов» (12+)
14.50 Город новостей
15.05, **2.35** Т/с «Мисс Марпл Агаты Кристи» (12+)
17.00, **5.10** «Естественный отбор» (12+)
17.50 Т/с «Узнай меня, если сможешь» (12+)
20.00 «Право голоса» (16+)
22.30 «Обложка. Тайна смерти звезд» (16+)
23.05 Д/ф «Любовь на съемочной площадке» (12+)
0.35 «Хроники московского быта. Когда женщина пьет» (12+)
1.25 Д/ф «Джек и Джеки. Проклятье Кеннеди» (12+)
2.15 Петровка, 38 (16+)

Пятый канал

5.00, **9.00**, **13.00**, **22.00**, **0.00** Известия
5.25 М/ф (kat0+) (0+)
9.25 Т/с «СОБР» (16+)
13.25 Т/с «Братаны» 16+
18.00, **18.45**, **19.35**, **20.20**, **21.10**, **22.30**, **23.15** Т/с «След» 16+
0.30 Х/ф «Любовь под прикрытием» (16+)
2.30, **3.05**, **3.40**, **4.15** Т/с «Страсть» 16+

СТС

6.00 М/с «Смешарики» (0+)
6.35 М/с «Команда турбо» (0+)
7.00 М/с «Шоу мистера Пибоди и Шермана» (0+)
7.25 М/с «Три кота» (0+)
7.40 М/с «Том и Джерри» (0+)
8.30 М/с «Кухня» (12+)
9.30, **14.00**, **19.00** Уральские пельмени (16+)
10.00 Х/ф «Сапожник» (12+)
12.00 Х/ф «После нашей эры» (12+)
18.30, **0.30** «Уральские пельмени. Любимое»
22.00 Х/ф «Терминатор. Генезис» (16+)
1.00 Х/ф «Бобро поржаловать!» (16+)
3.00 Т/с «Выжить после» (16+)
4.00 Т/с «Крыша мира» (16+)
5.00 Скетчком «Это любовь» (16+)
5.30 «Ералаш»

ООО "НиВ" изготовит памятники:
- из гранита черного, красного, серого
- белого и серого мрамора и крошки
Более 90 видов. Доставка и установка.
СКИДКА 5%
По желанию: хранение памятников на складе бесплатно.
Новомосковск, ул. Техническая. д. 6-б
(2-я остановка от вокзала, авт. №5, 5к, 171, 173, 174)
www.niv71.ru 8-920-773-15-18
Тел. (48762) 2-83-40

ТНТ

7.00, **6.00** «ТНТ. Best» (16+)
9.00, **10.15**, **23.00**, **0.00** Дом 2. 16+
11.30 Т/с «Улица» (16+)
12.30 «Битва экстрасенсов». (16+)
14.00 «Импровизация» (16+)
20.00 Т/с «Остров» (16+)
21.00 «Шоу «Студия Союз» (16+)
22.00 «Stand up» (16+)
1.05 «Импровизация». (16+)
3.00 «Tht-club» (16+)

Че

6.00 «Смешно до боли» (16+)
7.00, **16.00** «Улетное видео» (16+)
9.00 Водила разводила (16+)
9.30, **18.00**, **19.30**, **23.30** «Дорожные войны» (16+)
11.00, **18.30** «Утилизатор» (12+)
12.00, **21.30** «Решала» (16+)
13.00 Т/с «Солдаты 2» (12+)
0.00 Х/ф «Фарго 3» (18+)
2.00 Х/ф Американцы 3» (18+)
3.50 Закон и порядок. 16+
5.00 «Лига 8файт» (16+)

Рен ТВ

5.00, **4.30** «Территория заблуждений» (16+)
6.00, **9.00**, **14.00** «Документальный проект» (16+)
7.00 «С бодрым утром!» (16+)
8.30, **12.30**, **16.30**, **19.30**, **23.00** «Новости» (16+)
12.00, **16.00**, **19.00** «112» (16+)
13.00 «Загадки человечества» (16+)
17.00, **3.30** «Тайны Чапман» (16+)
18.00, **2.30** «Самые шокирующие гипотезы» (16+)
20.00 Х/ф «Колония» (16+)
21.45 «Смотреть всем!» (16+)
23.25 «Загадки человечества» (18+)
0.30 Х/ф «Особь-3» (16+)

ТВ3

6.00 Мультфильмы. (0+)
9.30, **17.30** Слепая 12+
10.30 **16.00** Гадалка 12+
11.30, **12.30** Не ври мне 12+
13.30 Т/с «Анна-Детективъ» (12+)
15.30 Мистические истории 16+
18.30 Т/с «Я отменяю смерть» (12+)
20.30 Т/с «Менталист» (12+)
23.00 Х/ф «Управляя полетами» (16+)
1.30 Т/с «Пятая стража. Схватка» (16+)

Звезда

6.00 «Последний день». Фрунзик Мкртчян, Михаил Ульянов (12+)
7.45, **9.15**, **10.05**, **13.15**, **14.05** Т/с «Слепой-2» (12+)
9.00, **13.00**, **18.00**, **23.00** Новости дня
10.00, **14.00** Военные новости
16.00 «Титаник». (Россия, 2012 г.) (12+)
18.35 Отечественное стрелковое оружие
20.10 «Не факт!» (6+)
20.40 «Гейтс: вакцина от человечества» (12+)
21.25 Прогноз ядерной зимы» (12+)
22.10 «Владимир Крючков. Последний из КГБ» (12+)
23.15 Х/ф «Коллеги» (12+)
1.10 Х/ф «Без права на провал» (12+)
2.40 Х/ф «Горожане» (12+)
4.25 Х/ф «Сны» (16+)

Ваша реклама на наших страницах
(48762) 3-82-70

ПЯТНИЦА, 6 ИЮЛЯ

Первый канал

5.00, **9.15** «Доброе утро»
9.00 12.00 15.00 18.00 Новости
9.50 «Жить здорово!» (16+)
10.55, **3.50** Модный приговор
12.15, **17.00**, **18.25** «Время покажет» (16+)
15.15 «Давай поженимся!» (16+)
16.00, **4.55** «Мужское / Женское» (16+)
18.50 «Человек и закон» (16+)
19.55 «Поле чудес»
21.00 «Время»
21.30 «Три аккорда» (16+)
23.10 Х/ф «Эволюция борна» (16+)
1.40 Х/ф «Военно-Полевой госпиталь» (16+)

России 1

5.00, **9.15** «Утро России»
9.00, **11.00**, **14.00**, **20.00** Вести
9.55 «О самом главном» (12+)
11.40, **14.40** Местное время
12.00 Судьба человека» (12+)
13.00, **19.00** «60 минут» (12+)
15.00 Т/с «Склифосовский» (12+)
16.45, **20.45** 1/4 финала
22.55 Х/ф «Елки-5» (12+)
0.50 Х/ф «Огни большой деревни» (12+)
2.35 Х/ф «Место встречи изменить нельзя» (16+)

НТВ

4.50 «Подозреваются все» (16+)
5.20 6.05 Суд присяжных (16+)
6.00, **10.00**, **13.00**, **16.00**, **19.00** Сегодня
6.30 «Деловое утро НТВ» (12+)
8.30, **10.25** Возвращение Мухтара (16+)
13.25 Обзор. ЧП
14.00, **16.30** «Место встречи»
17.20 «ДНК» (16+)
18.15, **19.40** Т/с «Морские дьяволы» (16+)
23.00 Т/с «Свидетели» (16+)
0.00 «Место встречи» (16+)
2.00 «Мы и наука. Наука и мы» (12+)
3.00 Т/с «Стервы» (18+)
3.55 Дорожный патруль

Матч ТВ

6.30 «Дорога в Россию» (12+)
7.00, **8.55**, **11.05**, **13.40**, **15.45**, **20.55** Новости
7.05, **0.05** Все на Матч
9.00 «День до...» (12+)
9.30 «По России с футболом» (12+)
10.00 Все на Матч! ЧМ 2018г. (12+)
10.45 «Черчесов. Live» (12+)
11.10, **23.45** «ЧМ. Live» (12+)
11.40, **13.45**, **16.55**, **21.00** Футбол. ЧМ- 2018г. (0+)
15.55, **23.00** Все на Матч! ЧМ 2018г.
18.55 Волейбол. Лига наций. Мужчины. «Финал 6-ти». Россия - США
0.25 Х/ф «Счастливый номер» (16+)
1.55 Д/ф «Мохаммед Али: боевой дух» (16+)
2.55 «Есть только миг...» (12+)
3.10 Смешанные единоборства. UFC. С. Томпсон против Д. Тилла
5.00 Смешанные единоборства. UFC. Б. Таварес против И. Адесаньи

ТВ Центр

6.00 «Настроение»
8.00 Х/ф «Не было печали» (12+)
9.20, **11.50**, **15.05** Т/с «Судебная колонка» (16+)
11.30, **14.30**, **22.00** События
14.50 Город новостей
16.55 «Естественный отбор» (12+)
17.45 Х/ф «5 минут страха» (12+)
19.30 «В центре событий»
20.40 «Красный проект» (16+)
22.30 «10 самых... Самые бедные бывшие жены» (16+)
23.05 «Дикие деньги. Б. Патаркацишвили» (16+)
0.00 «Прощание. Е. Примаков» (16+)
0.55 «Удар властью. Герои дефолта» (16+)
1.45 Петровка, 38 (16+)
2.00 Х/ф «Высокий блондин в черном ботинке» (12+)
3.50 Т/с «Мисс Марпл» (12+)

Пятый канал

5.00, **9.00**, **13.00** Известия
5.25 М/ф (kat0+) (0+)
9.25 Т/с «СОБР» (16+)
13.25 Т/с «Братаны» 16+
18.00-0.20 Т/с «След» 16+
1.10-4.30 Т/с «Детективы» 16+

СТС

6.00 М/с «Смешарики» (0+)
6.35 М/с «Команда турбо» (0+)
7.00 М/с «Шоу мистера Пибоди и Шермана» (0+)
7.25 М/с «Три кота» (0+)
7.40 М/с «Том и Джерри» (0+)
8.30 М/с «Кухня» (12+)
9.30, **2.05** Х/ф «Три мушкетера (США, 1993)» (0+)
11.30 Х/ф «Терминатор. Генезис» (16+)
14.00, **19.00** Уральские пельмени (16+)
18.30 «Уральские пельмени. Любимое»
22.00 Х/ф «Пятый элемент» (12+)
0.30 Х/ф «Очень страшное кино-4» (16+)
4.05 Скетчком «Это любовь» (16+)
5.05 «Ералаш»

ТНТ

7.00, **6.00** «ТНТ. Best» (16+)
9.00, **10.15**, **23.00**, **0.00** Дом 2. 16+
11.30 Т/с «Улица» (16+)
12.30 «Битва экстрасенсов». (16+)
14.00, **21.00** «Комеди Клаб» (16+)
20.00 «Comedy Woman» (16+)
22.00 «Не спать!». (16+)
1.00 «Такое кино!»
1.35 Х/ф «Матрица» (16+)
4.15 «Импровизация». (16+)
5.00 «Где логика?». (16+)

Че

6.00 «Смешно до боли» (16+)
7.00 «Улетное видео» (16+)
9.00 Водила разводила» (16+)
9.30, **23.10** «Дорожные войны» (16+)
11.00 Х/ф «Пляж» (12+)
18.30 «Утилизатор» (12+)
19.30 Х/ф «Без компромиссов» (16+)
21.30 Х/ф «Сотовый» (16+)
0.00 Х/ф «Фарго 3» (18+)
2.00 Х/ф «Американцы 3» (18+)
3.50 Закон и порядок. 16+
5.00 «Лига 8файт» (16+)

Рен ТВ

5.00, **4.10** «Территория заблуждений» (16+)
6.00, **9.00**, **14.00** «Документальный проект» (16+)
7.00 «С бодрым утром!» (16+)
8.30, **12.30**, **16.30**, **19.30** «Новости» (16+)
12.00, **16.00**, **19.00** «112» (16+)
13.00 «Загадки человечества» (16+)
17.00 «Тайны Чапман» (16+)
18.00, **3.15** «Самые шокирующие гипотезы» (16+)
20.00 Д/ф «Люди, которые нас пугают» (16+)
21.00 Д/ф «Мировой Апокалипсис. Уже началось» (16+)
23.00 Х/ф «Апокалипсис» (16+)
1.30 Х/ф «Циклоп» (16+)

ТВ3

6.00, **5.45** Мультфильмы. (0+)
9.30, **17.30** Слепая 12+
10.30, **16.00**, **16.30**, **17.00** Гадалка 12+
11.00 «Мать и дочь» (12+)
11.30, **12.30** Не ври мне 12+
13.30 Т/с «Анна-Детективъ» (12+)
15.30 Мистические истории 16+
18.00 «Дневник экстрасенса с Дарией Воскобоевой». (16+)
19.00 «Человек-невидимка». «Ирина Безрукова». (12+)
20.00 Х/ф «Шерлок Холмс» (12+)
22.30 Х/ф «Горец» (16+)
1.00 Х/ф «Идеальный мир» (16+)
3.45 «Тайные знаки». «Апокалипсис. Перенаселение планеты». (12+)
4.45 «Тайные знаки». «Апокалипсис. Цепная реакция». (12+)

Звезда

6.20 Д/с «Москва фронту» (12+)
6.50 Х/ф «Перед рассветом» (16+)
8.30, **9.15**, **10.05** «Титаник». (Россия, 2012 г.) (12+)
9.00, **13.00**, **18.00**, **23.00** Новости дня
10.00, **14.00** Военные новости
10.40 Х/ф «Женатый холостяк» (12+)
12.35, **13.15**, **14.05** Х/ф «Во бору брусника» (6+)
16.00 Х/ф «Меченый атом» (12+)
18.35 Х/ф «Калачи» (12+)
20.15, **23.15** Т/с «Снайпер-2. Тунгус» (12+)
23.50 Х/ф «Гангстеры в океане» (16+)
2.25 Х/ф «Сельский врач» (16+)
4.40 Д/ф «Восхождение» (12+)

СУББОТА, 7 ИЮЛЯ

Первый канал

6.00, **10.00**, **12.00**, **18.00** Новости
6.10 Х/ф «За двумя зайцами» (16+)
7.40 «Играй, гармонь любимая!»
8.25 «Смешарики. Новые приключения»
8.40 Умницы и умники (12+)
9.45 «Слово пастыря»
10.10 «Ю. Маликов. Все самоцветы его жизни» (12+)
11.10 «Теория заговора» (16+)
12.10 «Т. Синявская. Созвездие любви» (12+)
13.15 Концерт к 75-летию М. Магомаева
15.10 «Вместе с дельфинами»
17.00 «Кто хочет стать миллионером?»
18.20 «Сегодня» (16+)
20.00 «Время»
20.40 ЧМ по футболу 2018г. 1/4 финала
23.00 Х/ф «Джейсон Борн» (16+)
1.15 Х/ф Двое в городе» (12+)
3.05 Модный приговор
4.05 «Мужское / Женское» (16+)
5.00 Давай поженимся!» (16+)

России 1

5.20 Т/с «Срочно в номер! На службе закона» (12+)
7.10 «Живые истории»
8.00 Россия. Местное время (12+)
9.00 «По секрету всему свету»
9.20 «Сто к одному»
10.10 «Пятеро на одного»
11.00 Вести
11.20 Местное время
11.40 «Аншлаг и компания» (16+)
14.15 Х/ф «Вдовец» (12+)
18.00 «Привет, Андрей!» (12+)
20.00 Вести в субботу
21.00 Х/ф «Фламинго» (12+)
1.00 Х/ф «Я тебя никогда не забуду» (12+)
2.55 Т/с «Личное дело» (16+)

НТВ

4.50 Т/с «2, 5 человека» (16+)
5.45 «Ты супер!» (6+)
8.00, **10.00**, **16.00**, **19.00** Сегодня
8.20 Их нравы (0+)
8.40 «Готовим» (0+)
9.15 «Кто в доме хозяин?» (16+)
10.20 Главная дорога (16+)
11.05 «Еда живая и мертвая» (12+)
12.00 Квартирный вопрос (0+)
13.05 «Поедем, поедим!» (0+)
14.00 «Жди меня» (12+)
15.05 Своя игра (0+)
16.20 «Однажды...» (16+)
17.00 «Секрет на миллион» (16+)
19.25 Х/ф «Пляж. Жаркий сезон» (12+)
23.40 «Тоже люди» (16+)
0.25 Х/ф «…По прозвищу «Зверь» (16+)
2.00 «Квартирник НТВ у Маргулиса». Группа «Маша и медведи» (16+)
3.00 Т/с «Стервы» (18+)
4.00 Дорожный патруль

Матч ТВ

6.30 Смешанные единоборства. UFC. Б. Таварес против И. Адесаньи
8.00, **4.20** Смешанные единоборства. Итоги июня (16+)
8.45 «Дорога в Россию» (12+)
9.15 Все на Матч! События недели (12+)
9.45 Х/ф «Война логана» (16+)
11.30 12.40 15.05 18.55 23.45 Новости
11.40 «Наш ЧМ. Подробности» (12+)
12.45, **16.45**, **21.00** Футбол. ЧМ- 2018г.
14.45, **23.50** «ЧМ. Live» (12+)
15.15 «По России с футболом» (12+)
15.45, **20.15**, **23.00** Все на Матч! ЧМ 2018г.
19.00 Формула-1. Гран-при Великобритании (0+)
0.10 Все на Матч
0.30 Волейбол. Лига наций. Мужчины. «Финал 6-ти»
2.25 Х/ф «Уличный боец: кулак убийцы» (16+)
4.05 «Есть только миг...» (12+)
5.00 Смешанные единоборства. UFC. С. Миочич против Д. Кормье. М. Холлоуэй против Б. Ортеги

ТВ Центр

5.50 Марш-бросок (12+)
6.20 Х/ф «Штрафной удар» (12+)
8.15 Православная энциклопедия (6+)
8.45 И. Мурзаева (12+)
9.35 Х/ф «Люблю тебя любую» (12+)
11.30, **14.30**, **23.30** События
11.45 Х/ф «5 минут страха» (12+)
13.30 Х/ф «Домик у реки» (12+)
14.45 «Домик у реки». Продолжение (12+)
17.20 Х/ф «Последний ход королевы» (12+)
21.00 «Постскриптум»
22.10 «Красный проект» (16+)
23.40 «Право голоса» (16+)
3.25 «Корея. Наследники раскола» (16+)
4.00 «90-е. Безработные звезды» (16+)
4.50 «Удар властью. П. Грачев» (16+)
5.35 «Линия защиты» (16+)

Пятый канал

5.00, **5.40**, **6.20**, **7.00**, **7.40**, **8.20** Т/с «Детективы» 16+
9.00, **9.50**, **10.35**, **11.20**, **12.15**, **13.00**, **13.50**, **14.40**, **15.30**, **16.15**, **17.05**, **17.55**, **18.40**, **19.25**, **20.10**, **21.00**, **21.50**, **22.40**, **23.25** Т/с «След» 16+
0.15 Т/с «Реквием для свидетеля» (16+)

СТС

6.00 М/с (6+)
8.30, **16.00** «Уральские пельмени. Любимое»
9.30 «Просто кухня» (12+)
10.30 «Успеть за 24 часа» (16+)
11.30 Анимационный «Ранго» (0+)
13.30 Х/ф «Пятый элемент» (12+)
16.30 Уральские пельмени (16+)
17.35 «Монстры на каникулах-1,2» (6+)
21.00 Х/ф «Невероятный халк» (16+)
23.10 Х/ф «Обитель зла в 3d. Жизнь после смерти» (18+)
1.05 Х/ф «Посылка» (12+)
3.15 Х/ф «Очень страшное кино-4» (16+)
4.45 «Это любовь» (16+)

ТНТ

8.00, **3.30** «ТНТ Music» (16+)
9.00 «Агенты 003» (16+)
9.30, **10.30**, **23.00**, **0.00** Дом 2. 16+
11.30 Т/с «Интерны» (16+)
1.00 Х/ф «Матрица: революция» (16+)

Че

6.00 Мультфильмы (0+)
8.00, **9.30**, **1.00** «Улетное видео» (16+)
8.30 Улетные животные» (16+)
10.30 Х/ф «Игрушка» (0+)
12.20 Х/ф «Банзай» (0+)
14.30 Х/ф «Без компромиссов» (16+)
16.20 Х/ф «Сотовый» (16+)
18.10 Х/ф «Неудержимые» (16+)
19.40 Х/ф «Быстрее пули» (16+)
21.40 Х/ф «Три часа на побег» (16+)
23.10 Х/ф «Грязь» (18+)
2.10 «100 великих» (16+)
4.20 «Лига 8файт» (16+)

Рен ТВ

5.00, **16.30** «Территория заблуждений» (16+)
7.50 Х/ф «Оскар» (12+)
10.00 «Минтранс» (16+)
11.00 «Самая полезная программа» (16+)
12.00 «Военная тайна» (16+)
18.30 Д/ф «Засекреченные списки. Дорого-богато: кого деньги свели с ума?» (16+)
20.20 Х/ф «Последний охотник на ведьм» (16+)
22.20 Х/ф «Константин» (16+)
0.30 Х/ф «Почтальон» (16+)
3.50 «Самые шокирующие гипотезы» (16+)

ТВ3

6.00 Мультфильмы. (0+)
10.00 Т/с «Горец» (16+)
14.00 Х/ф «Горец» (16+)
16.30 Х/ф «Шерлок Холмс» (12+)
19.00 Х/ф «Обитель зла: истребление» (16+)
20.45 Х/ф «Дум» (16+)
22.45 Х/ф «Спаун» (16+)
0.45 Х/ф «Управляя полетами» (16+)
3.15 Х/ф «Любовь сквозь время» (12+)

Звезда

5.50 Х/ф «Сказка про влюбленного маляра» (16+)
7.25 Х/ф «Калачи» (12+)
9.00, **13.00**, **18.00**, **23.00** Новости дня
9.15 «Легенды музыки». Игорь Тальков (6+)
9.40 «Последний день». Вячеслав Тихонов» (12+)
10.30 «Не факт!» (6+)
11.00 Загадки века. «Подводная западня для «Вильгельма Густлоффа» (12+)
11.50 «Математика Нострадамуса. Наука или ложь?» (16+)
12.35 Д/с «Москва фронту» (12+)
13.15 «О чем не знал Берлин...» (12+)
14.00, **18.25** Т/с «Батальоны просят огня» (12+)
20.00, **23.20** Х/ф «Даурия» (6+)
23.55 Х/ф «Пропавшая экспедиция» (16+)
2.25 Х/ф Золотая речка» (16+)
4.15 Х/ф «Американская дочь» (6+)

ВНИМАНИЕ МОШЕННИКИ!

С каждым годом мошенники придумывают все более изощренные преступные схемы, связанные с хищением денежных средств, производимых с банковских карт и счетов граждан, безналичным способом, посредством мобильной связи и использования компьютерных технологий.

Вот простые рекомендации, соблюдение которых поможет Вам сохранить деньги и ценности:

ЗВОНОК О ТОМ, ЧТО РОДСТВЕННИК ПОПАЛ В БЕДУ

В аварию или совершил преступление. А для того, чтобы решить проблему, нужна крупная сумма денег.

Это ОБМАН! Не передавайте деньги ни в коем случае!

Если представился родственником, то для проверки спросите девичью фамилию его мамы, или сами перезвоните по его, известному Вам телефону.

ЗАПОМНИТЕ!

Дача взятки тоже является ПРЕСТУПЛЕНИЕМ!

ЗВОНОК О ВОЗМЕЩЕНИИ ПЕРЕПЛАТЫ ЗА РАНЕЕ ПРИОБРЕТЕННЫЙ ТОВАР

Знайте! Возврат денежных средств может проходить без каких-либо выплат с Ваших счетов.

Не передавайте неизвестным лицам свои персональные данные, какие-либо сведения о Ваших банковских картах. Не переводите деньги на неизвестные Вам банковские счета.

ЗВОНКИ И СООБЕНИЯ С ПРОСЬБОЙ ПОПОЛНИТЬ СЧЕТ С ЦЕЛЬЮ «ПОМОЧЬ ДЕТЯМ», «ПОЛУЧИТЬ ПРИЗ»

Не верьте, это ЛОЖЬ! Указанные номера могут оказаться номерами – «грабителями», т.е. номерами с фиксированной стоимостью сообщения либо с предустановленной стоимостью входящего на них вызова с поминутной тарификацией.

ЗВОНКИ И СООБЩЕНИЯ О ЗАБЛОКИРОВАНИИ КАРТЫ

Работнику банка, уже имеющему доступ к Вашим персональным данным, не требуется их подтверждения. Работнику банка не может потребоваться ПИН-код Вашей карты либо номера, имеющиеся на самой пластиковой карте. В случае поступления сведений о блокировании карты звоните на ОФИЦИАЛЬНЫЕ номера банков, указанные на самой карте. Не проводите операций с самой картой в банкоматах, следуя инструкциям, полученным от неизвестного. Обратитесь непосредственно лично к работникам банка, для выяснения ситуации.

ЗВОНКИ ИЛИ СООБЩЕНИЯ О ВНЕЗАПНЫХ ВЫИГРЫШАХ

Задумайтесь!!! Настоящий розыгрыш призов никогда не подразумевает денежных выплат с Вашей стороны.

Не торопитесь расставаться с деньгами! Не сообщайте неизвестному своих персональных данных!

ЗВОНКИ И СООБЩЕНИЯ С ПРЕДЛОЖЕНИЕМ ПРИОБРЕСТИ ЛЕКАРСТВА, БИОЛОГИЧЕСКИЕ ДОБАВКИ ДОЛГОСРОЧНУЮ МЕДИЦИНСКУЮ ПОМОШЬ

Знайте! Реализация вышеуказанной продукции по телефону запрещена.

При приобретении лекарства проконсультируйтесь с врачом.

ПРИ СОВЕРШЕНИИ ПОКУПОК ТОВАРОВ НА САЙТАХ ИНТЕРНЕТ-ОБЪЯВЛЕНИЙ

При общении с потенциальным продавцом (покупателем)не сообщайте незнакомому реквизитов своих банковских карт, кодов авторизации и своих персональных данных.

Не стремитесь при общении с незнакомым довериться ему настолько, чтобы предоставить в его распоряжение свои накопления. Самым частым способом обмана являются:

-требования «продавца» внести предоплату, так как «уже имеются выгодные предложения, но могу придержать товар»

-предложение покупателя предоставить ему реквизиты Вашей банковской карты, куда он якобы «намеревается перевести сумму» за товар.

Запомните! Это способ втянуть Вас в мошенническую схему путем создания иллюзии выгодной сделки.

СОВЕРШЕНИЕ ПОКУПОК НА САЙТАХ СОЦИАЛЬНЫХ СЕТЕЙ

В социальных сетях в РФ нет обязанности предоставлять при регистрации настоящие (паспортные) фамилию и имя, а также адрес места жительства.

Знайте! Перечисляя деньги за приобретаемый товар, Вы рискуете не получить его вообще, а в случае его получения и несоответствия предъявляемому Вами к нему качеству, претензии предъявлять будет некому. Установить продавца будет невозможно!

ВЫ ПОЛУЧИЛИ СМС- ИЛИ ММС-СООБЩЕНИЕ

со ссылкой на скачивание открытки, музыки, картинки или программы.

Никогда не переходите по ссылке, указанной в сообщении.

Помните! Что перейдя по ссылке вы можете сами того не подозревая, получить на телефон вирус или оформить подписку на платные услуги. Даже если сообщение пришло от знакомого Вам человека, убедитесь, связавшись с ним, в том, что именно он является отправителем.

ВЫ ХОТИТЕ ПРИОБРЕСТИ БИЛЕТЫ ЧЕРЕЗ ИНТЕРНЕТ ЛИБО ЗАБРОНИРОВАТЬ НОМЕР В ОТЕЛЕ ДЛЯ ПРЕДСТОЯЩЕГО ОТПУСКА

Никогда не пользуйтесь услугами непроверенных и неизвестных сайтов по оказании подобного рода услуг.

Закажите билеты или оформите бронь через сайт авиакомпании или туристического агентства, положительно зарекомендовавшего себя на рынке. Не переводите деньги за приобретаемые услуги на электронные кошельки или неизвестные счета.

Начальник ОМВД России
по г.Новомосковску
полковник полиции А.Ф.Борисов

БЮРО ЮРИДИЧЕСКИХ УСЛУГ
Новомосковская недвижимость

г. Новомосковск, ул.Коммунистическая, д.3, офис № 1

ПОЛНЫЙ КОМПЛЕКС УСЛУГ В СФЕРЕ НЕДВИЖИМОГО ИМУЩЕСТВА И ЖИЛИЩНЫХ ОТНОШЕНИЙ:

- Судебное представительство, иски
- Регистрация недвижимого имущества, наследства, приватизация
- Риэлторские услуги, купля-продажа
- Земельно-кадастровые работы

БЕСПЛАТНАЯ КОНСУЛЬТАЦИЯ ПО ТЕЛЕФОНУ по вопросам недвижимого имущества и жилищным отношениям

Каждый имеет право знать, что делать если:

-нет документов на землю, дом, гараж, квартиру
-маленькая доля в квартире
-не соглашается приватизировать
-прописан, не живет, не платит
-выгнали из квартиры
-соседи залили квартиру
-решили купить или продать – квартиру, дом, гараж, землю
-нет времени заниматься приватизацией, оформлением имущества, наследства
-решили арендовать землю под бизнес
-спор по земельному участку (межевание)
-обманули риэлторы

По всем вопросам обращаться по тел.: +7 953 191 65 98, +7 905 628 69 15

ООО «Новомосковская недвижимость»

ЦЕНТР

1к Калинина 14 5/5п без рем, 950. 9807211045
1к Бережного 3а 2/5п под рем, угл, б/з, 1050. 9807211045
1к 2/3к Бз от застр-ка, АОГВ, 1-3 этаж, 36950 за м2, 1700. 9807211045
1к ул.Кукунина д.6 1/4 К, 33м, пл. ок. 1200тр. 89065351037
2к ул.Г.Белова д.5а, 1/5П, комн.изолир., 50м, рем. 1900тр. 89065351037
2к ул.Московская/Садовского 4/4К 60м, сталинка 2050тр. 89066243394
2к ул.Октябрьская д.9а 4/5К, к.изолир. б+, пл. ок. 1750тр. 89066243394
2к Шахтеров 1/3к Бз разд. просторная кв-ра, хор.рем. 2500. 9156870178
2к Березовая 4/5п, 45м, б+, хор. сост. 1950 8-902 844-0143
2к Коммунистическая 8, 15, 23а, 25, 15, 42/0/0, 1/5, 1750тр, 9156869896
2к Комсомольская 2/4к, 46м, н/у, б/з, евроремонт 2150 9534231616
2к Маяковского 1/3к, 44м, пл/о, жил сост. 1700 9534231616
2к Мира 2/5п, 41м, б+, хор. сост. 2000 9028440143
2к Садовского 3/4к, 43м, б/з/пл, пл. о, жил сост. 2050 9534231616
2к ул. Куйбышева, 4, сост.жил.,4/5 (р-н дет.парк), 1800тр. 9539527769
2к Труд.р-вы 2/5/п 63 Б+ разд.к.,пл.ок,Б+З,хор.рем+меб 2400тр. 9807211045
1к Московская 2/5/к 31 Б+ хор.рем, все нов., с\у в плитке, СРОЧНО 1100тр. 9109486449
2к Московская 2/5/к 45 Б+ разд. хор.рем, к.разд, бол.кух, СРОЧНО 1500тр. 9109486449
3к Комсомольская 5/5/к 60 Б- разд. Центр-Площадь!, пл.ок, с/у раз., бол.кух. 2100тр. 9913552522
3к Шахтеров 4/5/п 50 Б+ разд. АОГВ, ок.пл. 2050тр. 9913552529
3к, Комсомольская (пиццерия), 3/5, сталинка, 88м, б/б, хор.сост. + Гараж в центре Н-ска, не оформлен, недорого. 953-955-1902
3к Мира,54 2/5, 62/9, Б+, тел., разд., не угл., хор.сост., 2150тр. 9036590641
3к ул.Мира д.18, 2/5П, б+, пл.ок, 58м 2100тр. 89055351037
3к ул. Мира 18, 2/5П, б+, пласт. окна, 58м 2100тр. 9055351037
3к Октябрьская, еврорем. х/г, все комн.разд.. б/б, 76м. конд. с меб, встр.кух, 3500тр. 9539527769

СЕВЕРНЫЙ МКР, 5-6 МИКРОРАЙОН

1к Трудовые резервы 1/5к, 30,5м, н/у, хор. сост. 1500 9534231616
2к Донская 3/5/п 46 Б+ разд,комн.,б.заст, ок.пл.,хор.рем. 1730тр. 9913552530
2к Молодёжная, 4/9П с ремонтом, 2550тр. 9030372688
2к Труд. Рез. 65 2/5п 63 Бз разд. рем,Б+з,разд.ком,2400. 9807211045
2к Донская 4/5п, 48м, б+, под ремонт 1550 9028440143

ЗАЛЕСНЫЙ МКР

1к Северодонецкая 4б, 4/5/к,31м, тёпл, угл, кирп., рем, 1450, 9101570643
1к нов. дом, 46,3/22/10,1, хор.рем., меб., светлая, тёплая, уютная, окна на восток. Док.готовы. 2240тр. 9307903913, 9051163377.
1к Г.Белова, 18А, 2/5к, н/у, ул.пл., новый дом, 49м, с/у 9м, кух.12м, лодж., все в шаговой доступности, 2200тр, торг. 9539527769
1к Г.Белова, 19, лоджия застеклена, 32/0/0, 3/9, 1700тр, 9156869896
1к Бережного 4/4к, 36,2м, б+, сост. жил 1600 9028440143
1к Г. Белова 1/5п, 42м, н/у, б/з, пл/о, ж/дв. 1700 9534231616
1к Парковый проезд 7/9к, 33м, б+, жил сост. 1250 9028440143
2к Г. Белова 3/9п, 49м, л+, хор. сост. 2300 9028440143
2к Г.Белова, 5/5, 45м, н/у, косм.рем., б/з, к/р, 2100тр, 9190777363
3к Г.Белова 5/9/п 61 Б+ разд, хор.сост., ул.пл., х/г, 2350тр. 9913552527
3к Рязанское ш., 4/9, все к.разд. 74м, хор.с. 3000тр. 9539527769
4к Ряз.Ш. 5/9к 65 Б+лод разд. косм. рем, 2 бал. 1 лодж, 2650. 9156870178

27 КВАРТАЛ, ВАХРУШЕВО

1к Дружбы 17, без бал, 31/0/0, 4/5, 1700тр, 9156869896
1к Дружбы,2а, 45,2/20,4/9,5, лодж.заст., ремонт, меб. и быт. техника. Уютное место, парковка, дет.пл., парк.зона, супермаркеты. 2300тр. 9051163377
2к Школьная 1/5/п 46 разд., хор.сост., с/у в плитке, пл.ок. 1350тр. 9913552528
2к Дружбы 6/9к, 53,2м, к/из, б+, л+, хор. сост. 2850 9028440143
2к Дружбы 4/5к, 48,6м, л/з, х/г, к/из, 2050 9534231616
3к Дружбы 4/5к, 57м, н/у, б/з, пл/о. 2050 9534231616
3к Дружбы 2/5к, 50м, б+, угл, пл. о., частич. ремонт 2150 9028440143

ДОНСКОЙ

1к Новоугольный, 5/5, н/у, сред.с.. 750тр. 9539527769
Две смежные 2к.кв., 5/5П, ул.Западная, 19. 953-183-1633
2к ул.Кирова, 6. 4/5к, сост.хор. 1250тр. 9539527769
3к 2/3, 54м, к.изол., н/у, х.сост., пл.ок.,б+, 1600тр. 9521890776

СДАЮТСЯ В АРЕНДУ ТОРГОВЫЕ ПЛОЩАДИ
от 10 м.кв. до 50 м.кв.
по адресу:
г. Кимовск,
ул. Бессолова, д.69
ТЦ «Кимовский»
т.8(48735) 5-28-94, т.8-906-539-59-25

Продам гараж-Пенал
(ворота наверх), доставка, сборка.
Подготовка площадки: щебень, шлак, керамзит, стр.мусор
+ замок в подарок,
8-915-781-56-16

ПРОДАЮ ГАРАЖ В ЦЕНТРЕ
(или долгосрочная аренда)
за СПАРом, ул.Московская:
7х10 отопл., свет, яма.
8-960-595-0-900

ДОМА

- В черте города, под отделку, 70кв.м, из газосил.блока, 890тр. 9157877779
- Кирп. Донской мкр.Центр-й, уч.1100кв.м, док.готовы. 9038422442.
- Кирп. (недостр), Н-ск Урванка, 200м, 1эт: тёпл пол, 3 к+кухня, 2эт: своб.пл, все уд, центр.кан, 12сот, лес и река, детсад, шк, маг, ост., 3650тр. 9539527769
- Ким.р-н, 50м, 15 сот.в собст., отоп.печное-пар, 350тр. 9065391924

ДАЧИ/ ЗЕМЕЛЬНЫЕ УЧАСТКИ/ ГАРАЖИ

- Д/у АЗОТ-7, 4,2сотки, домик, вода, свет, подвал. 920-779-1325, 5-37-42, Н-ск.
- З/у 30 соток. Газ,вода, свет по границе. Тихое, уютное место в 30 км. от города. Очень дёшево. 963-225-1598.
- З/у с/х назначения, 21га, возможен перевод части в ИЖС. 300м от ул.Луговая (мкр.Сокольники). 915-787-2006.
- З/у мкрн.Луговая, 10 соток. 903-542-8840
- **Гараж 6х9, новый, Залесный, яма, подвал, док-ты. 9612634666**
- Гараж С-Задонск, Ш-31, 5х7, яма, подвал под весь гараж, в собств., 350тр, срочно. 919-081-8001, 905-114-5369

СДАМ

1к ул.Мира, 4 эт., част. меб., б+. 960-602-4371
1к Труд.пр, 8А, 5/5 после рем., встр.кух, без меб., 9тр. + вода, газ 9539527769
2к Комсомольская 4/4к бз,прох.хор.рем.,меб.и быт.тех. 20тр. 9105546518

ВОСКРЕСЕНЬЕ, 8 ИЮЛЯ

Первый канал

6.00, **10.00**, **12.00** Новости
6.10 Х/ф «Расследование» (12+)
7.45 «Смешарики. ПИН-код»
8.00 «Часовой» (12+)
8.30 «Сказ о Петре и Февронии»
10.15 «И. Мирошниченко. «Я знаю, что такое любовь» (12+)
11.15 «Честное слово»
12.15 К юбилею. А. Мягков. «Тишину шагами меря (12+)
13.20 Х/ф «Жестокий романс» (12+)
16.00 «Большие гонки» (12+)
17.30 «Кто хочет стать миллионером?»
18.35 Концерт «День семьи, любви и верности»
21.00 Воскресное «Время»
22.00 «Клуб Веселых и Находчивых». Летний Кубок- 2017г. (16+)
0.40 Х/ф «Огненные колесницы» (16+)
3.00 Модный приговор
4.00 «Мужское / Женское» (16+)

Россия 1

4.50 Т/с «Срочно в номер! На службе закона» (12+)
6.45 «Сам себе режиссер»
7.35 «Смехопанорама»
8.05 «Утренняя почта»
8.45 Вести-Москва
9.25 «Сто к одному»
10.10 «Когда все дома»
11.00 Вести
11.20 «Смеяться разрешается»
12.35 Т/с «Вместо нее» (12+)
20.00 Вести недели
22.00 «Воскресный вечер» (12+)
0.30 «Интервью с Наилей Аскер-заде» (12+)
1.25 К 75-летию Курской битвы. «Ким Филби. Моя Прохоровка» (12+)
2.25 Т/с «Право на правду» (12+)

НТВ

4.50 Т/с «2, 5 человека» (16+)
5.45 «Ты супер!» (6+)
8.00, **10.00**, **16.00**, **19.00** Сегодня
8.20 Их нравы (0+)
8.45 «Устами младенца» (0+)
9.25 Едим дома (0+)
10.20 «Первая передача» (16+)
11.00 «Чудо техники» (12+)
11.50 «Дачный ответ» (0+)
13.00 «Нашпотребнадзор» (16+)
14.00 «У нас выигрывают!» (12+)
15.05 Своя игра (0+)
16.20 Следствие вели. (16+)
18.00 «Новые русские сенсации» (16+)
19.25 Х/ф «Пляж. Жаркий сезон» (12+)
23.40 Х/ф «Небеса обетованные» (16+)
2.05 «Таинственная Россия» (16+)
3.00 Т/с «Стервы» (18+)
3.55 Дорожный патруль

Матч ТВ

6.30 Смешанные единоборства. UFC. С. Миочич против Д. Кормье. М. Холлоуэй против Б. Ортеги
9.00 Бокс. Итоги июня (16+)
9.45 Все на Матч! События недели (12+)
10.10, **12.10**, **12.55**, **15.45**, **18.15**, **23.40** Новости
10.15 Х/ф «Борг/Макинрой» (16+)
12.15, **0.25** «ЧМ. Live» (12+)
12.35 «Фанат дня» (12+)
13.00, **18.20** Футбол. ЧМ-2018г.
15.00, **23.45** Все на Матч! ЧМ 2018г.
15.50 Формула-1. Гран-при Великобритании
20.20 Тотальный футбол
21.40 Волейбол. Лига наций. Мужчины. «Финал 6-ти». Финал
0.45 Все на Матч
1.05 Х/ф «Ущерб» (16+)
3.00 Смешанные единоборства. Девушки в ММА (16+)
3.40 «Дорога в Россию» (12+)
4.10 Формула-1. Гран-при Великобритании (0+)

ТВ Центр

6.05 Х/ф «Не было печали» (12+)
7.30 «Фактор жизни» (12+)
8.00 Д/ф «М. Магомаев. За все тебя благодарю» (12+)
9.40 Х/ф «Высокий блондин в черном ботинке» (12+)
11.30, **0.00** События
11.45 Д/ф «Д. Певцов. Я стал другим...» (12+)
12.35 Х/ф «Интим не предлагать» (12+)
14.30 Московская неделя
15.00 «Хроники быта. «Левые» концерты» (12+)
15.55 «90-е. Голые Золушки» (16+)
16.45 «Прощание. М. Голуб» (16+)
17.35 Х/ф «Муж с доставкой на дом» (12+)
21.10 Х/ф «Коготь из мавритании-2» (12+)
0.15 «Коготь из Мавритании-2». Продолжение (12+)
1.15 Петровка, 38 (16+)
1.25 Х/ф «Лондонские каникулы» (16+)
3.20 Х/ф «Люблю тебя любую» (12+)
5.10 Д/ф «По следу оборотня» (12+)

Пятый канал

5.00 Д/ф «Моя правда. Алексей Панин» (12+)
5.55 Д/ф «Моя правда. Любовь Соколова» (12+)
6.45 Д/ф «Моя правда. Александр Михайлов» (12+)
7.40 Д/ф «Моя правда. Олег и Михаил Ефремовы» (12+)
8.35 Д/ф «Моя правда. Анастасия Заворотнюк» (12+)
9.30 Д/ф «Моя правда. Сергей Жигунов» (12+)
10.25 Т/с «Каменская» (16+)
2.25, **3.05**, **3.40**, **4.20** Т/с «Детективы» 16+

СТС

6.00 М/с «Смешарики» (0+)
6.45 М/с «Том и Джерри» (0+)
7.10, **8.05** М/с «Тролли. Праздник продолжается!» (6+)
7.35 М/с «Новаторы» (6+)
7.50 М/с «Три кота» (0+)
8.30 «Уральские пельмени. Любимое»
9.00, **16.00** Уральские пельмени (16+)
10.15 Х/ф «Библиотекарь» (16+)
12.10, **0.50** Х/ф «Библиотекарь-2. Возвращение в копи царя соломона» (16+)
14.05 Х/ф «Библиотекарь-3. Проклятие иудовой чаши» (16+)
16.50 Х/ф «Невероятный халк» (16+)
19.05, **2.40** Х/ф «Везучий случай» (12+)
21.00 Х/ф «Три икса. Мировое господство» (16+)
23.00 Х/ф «Обитель зла. Возмездие» (18+)
4.30 Скетчком «Это любовь» (16+)
5.25 «Ералаш»

ТНТ

7.00, **8.00**, **6.00** «ТНТ. Best» (16+)
7.30 «Агенты 003» (16+)
9.00, **10.00**, **23.00**, **0.00** Дом 2. 16+
11.00 «Перезагрузка» (16+)
12.00 «Большой завтрак» (16+)
12.30 «Comedy Woman» (16+)
22.00 «Комик в городе» (16+)
1.00 «Такое кино!»
1.35 Х/ф «Темный город» (18+)
3.25 «ТНТ Music» (16+)
4.00 «Импровизация». (16+)
5.00 «Где логика?». (16+)

Че

6.00 Мультфильмы (0+)
8.00 «Улетное видео» (16+)
8.30 «Улетные животные» (16+)
9.30 Д/с «1812» (12+)
13.50 Великая война
23.15 Х/ф «Быстрее пули» (16+)
1.10 Х/ф «Неудержимые» (16+)
2.40 «100 великих» (16+)
4.30 «Лига 8файт» (16+)

Рен ТВ

5.00 «Территория заблуждений» (16+)
8.00 Т/с «Игра престолов» (16+)
2.15 «Военная тайна» (16+)

ТВ3

6.00 Мультфильмы. (0+)
10.00, **14.00** Т/с «Элементарно» (16+)
13.30 «Магия чисел». (12+)
15.00 Х/ф «Спаун» (16+)
16.45 Х/ф «Дум» (16+)
18.45 Х/ф «Вавилон нашей эры» (16+)
20.45 Х/ф «Судный день» (16+)
22.45 Х/ф «Обитель зла: истребление» (16+)
0.45 Х/ф «Любовь сквозь время» (12+)
2.45 Х/ф «Идеальный мир» (16+)
5.30 «Тайные знаки». «Василий Блаженный. Безумный спаситель Руси». (12+)

Звезда

6.05 Х/ф «Мерседес» Уходит от погони» (12+)
7.40, **9.15** Х/ф «Горячий снег» (6+)
9.00, **13.00**, **18.00** Новости дня
9.55 «Военная приемка» (6+)
11.00 Борис Березовский (12+)
11.50, **13.15** Х/ф «Личный номер» (12+)
14.10 Т/с «Снайпер-2. Тунгус» (12+)
18.25 Д/с «Неизвестная война. Великая Отечественная» (12+)
1.20 Т/с «Улики» (16+)

Общероссийский Генеральный реестр турагентств МВ 100147
ООО «Вельд»
СКИДКИ ДО 50%
Твой Тур
туристское агентство
ОТКРЫТА ПРОДАЖА ТУРОВ ПО РАННЕМУ БРОНИРОВАНИЮ 2018
tvoytyr@yandex.ru
Новомосковск, Дзержинского, 16
Тел. (48762) 3-82-49, 8-915-697-48-84

ПОМОЩЬ В ТРУДНУЮ МИНУТУ

БЫСТРОНАЛИЧНЫЕ ЗАЙМЫ до 25000 рублей

Заем «Основной», срок до 30 дней. Сумма займа от 1000 до 25000 рублей. Гражданам РФ от 20 до 70 лет, работающим и пенсионерам, зарег. в Тульской обл. льготная ставка под 1% в день до 29 дней – 365% годовых. Пенсионерам льготная ставка 0,65% до 29 дней – 255,5% годовых. При пользовании займом свыше 29 дней ставка 2% в день – 730% годовых. Действует бонусная программа. Заем предоставляется ООО МКК «КВАЙГОН». ОГРН 1173668003552, реестр МФО 1703020008471

Постоянным клиентам СКИДКИ, пенсионерам от 0,65% БЕЗ СТРАХОВКИ

Тел: 8-910-150-54-44

г. Новомосковск, ул.Дзержинского, 13, офис: 115

г. Донской, ул.Октябрьская, 98 тел.: 8-910-151-12-21

Реклама.

ООО «Белевские сладости»

БЕЛЕВСКИЕ СЛАДОСТИ

Более ста лет назад, купец Прохоров в Тульской губернии создал десерт, который по достоинству оценили 1000 людей из разных стран. Сегодня старинный рецепт возродила фабрика «Белевские Сладости». «Белевские сладости» - это вековые традиции ручного производства яблочной пастилы и хрустилы, без консервантов и вкусовых добавок. А также Белевский зефир, мармелад и заварная пастила на основе натурального пюре из печеных яблок ручной работы.

Оптом и в розницу по адресу:

г.Тула, Ханинский проезд, дом 25. Телефон 8-4872-33-92-85

горит крыша 01

украли крышу 02

едет крыша 03

ПРОИЗВОДСТВО:

Профлист

Металлочерепица

Штакетник

Водосточные системы

Любые доборные элементы

Трубчатые снегоудержатели

НУЖНА КРЫША 8 953 963 8888

Узловая, Свердлова 12, оф.22

8(48731) 5-10-90 k9539638888@yandex.ru

ИП Васина Е.Ю.

ИП Дуйкова О.П.

NRG SPORTCLUB

ТРЕНЕРСКОЕ СОПРОВОЖДЕНИЕ БЕСПЛАТНО

- тренажерный зал
- йога
- табата
- стретчинг
- пол-дэнс
- тверк
- массаж
- солярий
- спортивное питание

Зарядись энергией спорта!

г.Новомосковск, ул.Маяковского, д.18 тел.8-905-625-15-45

www: nrg-sportclub.ru www.vk.com/sportclubnrg

ООО «БОКАТУЕВ БЕТОН» ПРЕДЛАГАЕТ ВАМ:

БЕТОН и РАСТВОР от производителя

ВОЗМОЖНА ДОСТАВКА

БЕТОН И РАСТВОР ВСЕХ МАРОК, КОЛЬЦА, БЛОКИ ФБС, ПЕСОК, ЩЕБЕНЬ, КЕРАМЗИТОБЛОКИ

ВСЕ ВИДЫ СТРОИТЕЛЬНО-МОНТАЖНЫХ, БЕТОННЫХ РАБОТ

- наличие СРО, составление проектно-сметной документации, геодезия, документальное сопровождение объекта
- услуги автокрана, экскаватора, самосвала

Нал/безнал
Работаем с НДС

8920-766-20-95, 8920-271-47-77

Впервые в Новомосковске

ЦИРК РОМАНА КОРОБКО

с 22 июня по 1 июля

у ТЦ «КАРУСЕЛЬ»

(по ул. Калинина)

0+

НАЧАЛО ПРЕДСТАВЛЕНИЙ:
среда – 18.31
пятница – 18.31
суббота – 16.01
воскресенье – 16.01

СПЕШИТЕ ВИДЕТЬ!

ТЕЛЕФОН ДЛЯ СПРАВОК, ЗАКАЗ БИЛЕТОВ 8 (910) 310-21-21

18+

пассаж торгово - развлекательный центр

Реклама.

Покупай в ТРЦ «Пассаж» и ВЫИГРАЙ путешествие на двоих

Новомосковск, ул.Березовая, 7-В

Казань

Санкт-Петербург

генеральный партнер ТУРИСТИЧЕСКАЯ КОМПАНИЯ РЕЙТИНГ

VK.COM/TRCPASSAGE

УСЛОВИЯ АКЦИИ:

Соверши покупку с 27 мая по 30 июня в ТРЦ «Пассаж» на сумму индивидуально установленную в каждом магазине и участвуй в акции. В день покупки предъяви товар и чек в центре выдачи на 1 этаже и получи купон участника. 1 чек – 1 купон. Будут разыграны 2 главных приза: путешествие на двоих в Казань и путешествие на двоих в Санкт-Петербург. В путешествие входит проезд, питание, проживание и экскурсии. Длительность путешествия 5 дней.
Розыгрыш состоится 30 июня в 14:00.

ДАННАЯ АКЦИЯ НЕ ЯВЛЯЕТСЯ ЛОТЕРЕЕЙ И НЕ РЕГУЛИРУЕТСЯ ФЗ ОТ 11.11.2003 № 138-ФЗ(РЕД. ОТ 18.07.2011) "О ЛОТЕРЕЯХ"

МАСТЕРСКАЯ «РЕЗКА СТЕКЛА»

ПЕРЕЕХАЛА

с ул. Седова, 1 А

на ул. Маяковского, 22 А

☎ 8953-426-97-23, 8920-755-81-11

ИП Каграманов А.А.

ИП Уханова А.А. ОГРН 304710614600050

Мир потолков магазин-склад потолочных покрытий

ФАРТУК кухонный (интерьерная панель) 695х2070	от 197 руб/шт
ПЛИНТУС потолочный	от 3 руб/1,5м
ПАНЕЛИ ПВХ 2,70х0,25	97руб/шт
ПЛИТКА потолочная	от 4 руб/шт

А также: более 300 видов встраиваемых светильников
огромный выбор потолочных и напольных плинтусов
и многое другое

mirpotolkov71.ru

Тула, Оборонная, 44 ☎(4872)58-42-44, 8-953-953-62-12

Рекламно-информационное издание газета «Н-Регион Медиа» зарегистрирована Управлением Федеральной службы по надзору в сфере связи, информационных технологий и массовых коммуникаций по Тульской области Свидетельство о регистрации СМИ ПИ №ТУ71-00167 от 20 октября 2010 года

Учредитель, главный редактор - Чендев Ю.М.
Технический директор - Трубицын П.И.
Редакция газеты - ООО «Вельд»
тел/факс (48762) 3-82-70
www.nr71.ru
Газета выходит один раз в неделю.

Ответственность за достоверность публикуемых в газете сведений несут авторы материалов. Редакция не несет ответственности за содержание рекламных материалов и объявлений. Точка зрения редакции может не совпадать с мнением авторов публикуемых материалов.

Отпечатано в ООО ПКФ «УЧТЕХКОМПЛЕКС»
Адрес типографии:
300002 г.Тула, ул.Галкина, 21.

Тираж 30000
Заказ №
Распространяется бесплатно.

(©) - материалы на правах рекламы.
Адрес редакции и издателя: 301650, г. Новомосковск, ул.Дзержинского, д.16, оф.1
Тел/факс 3-82-70
E-mail: pressa857@mail.ru

Подписано в печать 25.06.2018 фактически в 19.00, по графику в 19.00.