ōmes | промышленное освещение

Спецификация

Светильник светодиодный низковольтный НВП

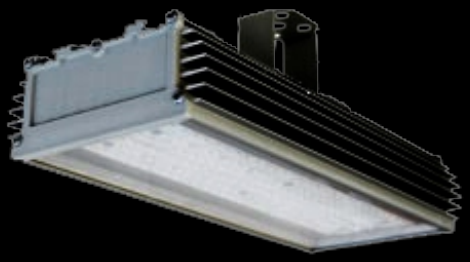

НВП Серия

Согласно правилам эксплуатации электроустановок в помещениях с опасными условиями запрещено использование осветительных установок на напряжение 220В. Это объекты с повышенной влажностью, загазованностью. К ним относятся шахтные выработки, тоннели метрополитена, проходы гидротехнических сооружений.Особенностью использования низковольтовых светильников 12V, 24V, 36V, 48V низкого напряжения является возможность их работы при отсутствии центрального электроснабжения.
В аварийных случаях светильники автоматически подключаются к аккумуляторным батареям.

Технические характеристики:

Потребляемая мощность: 30-70 Вт.
Световой поток: 4800 - 12000 Лм.
Напряжение питания: AC/DC 12, 24, 36.
Индекс цветопередачи: 80 Ra.
Степень защиты: IP 65.

Температуры: -60°C ... +50°C.
Срок службы: 50 000 час.
Коэффициент пульсации: <2%.
Угол рассеивания: 120 градусов
Производство: Россия

Конструкция:

Конструкция светильников разработана таким образом, чтобы обеспечивать надежность и стабильность их работы в течении максимально длительного времени.

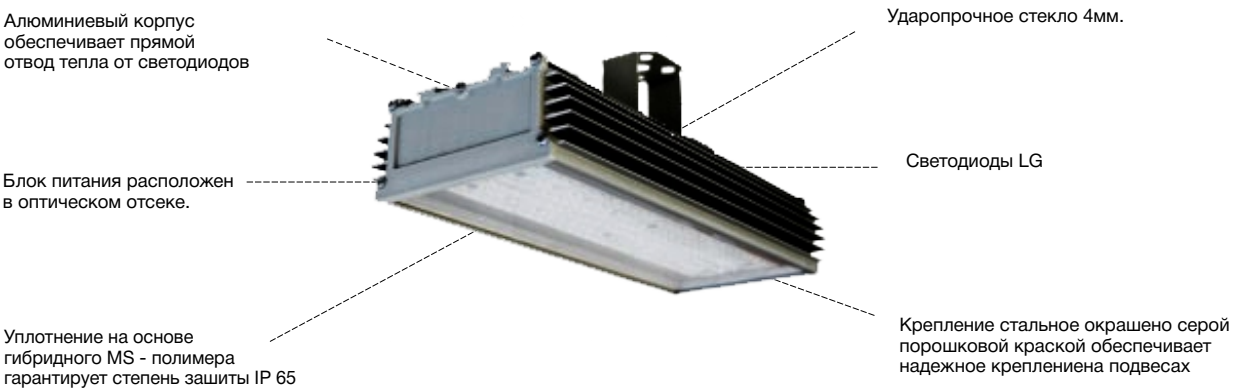

Модификации:

Наименование	Мощность,Вт	Световой поток, Лм.	Размеры, мм.	Вес, Кг	Род тока
Светильник светодиодный низковольтный НВП-30	30	2800	300x140x58	1,3	12В, 24В, 36В AC/DC
Светильник светодиодный низковольтный НВП-35	35	3500	360x140x58	1,5	12В, 24В, 36В AC/DC
Светильник светодиодный низковольтный НВП-40	40	4200	440x140x58	1,9	12В, 24В, 36В AC/DC
Светильник светодиодный низковольтный НВП-50	50	4900	500x140x58	2,2	12В, 24В, 36В AC/DC
Светильник светодиодный низковольтный НВП-55	55	5600	580x140x58	2,5	12В, 24В, 36В AC/DC
Светильник светодиодный низковольтный НВП-60	60	6300	650x140x58	2,8	12В, 24В, 36В AC/DC
Светильник светодиодный низковольтный НВП-70	70	7000	720x140x58	3,1	12В, 24В, 36В AC/DC