Рекламно-информационное издание

РАСПРОСТРАНЯЕТСЯ БЕСПЛАТНО

Издаётся с июня 1999 года

НРЕГИОН Медиа

www.nr71.ru

Тел.(48762) 3-82-70 E-mail: pressa857@mail.ru

16+

№33(886)
17 августа
2016 г.

Тираж
30 000 экз.

БЕТОН
ПРОИЗВОДСТВО
ДОСТАВКА
РАБОТАЕМ БЕЗ ВЫХОДНЫХ
г.Новомосковск, Клинский проезд, д.1, оф.222
т. 8-910-580-55-85, 8-910-163-53-93, 8(48762)6-04-75

ИП Генералова Е.Ю.
POPOFF TOUR

НОВЫЙ
ИЕРУСАЛИМ
17 СЕНТЯБРЯ
Новомосковск, ул.Берёзовая, 26
Новомосковск, ул.Октябрьская, 32
тел: 6-55-25/6-52-07/6-20-99
popoff-tour.com

Матрас Millenium ОРМАТЕК
NEW
• 1000 независимых пружин
• Чехол Aloe Vera
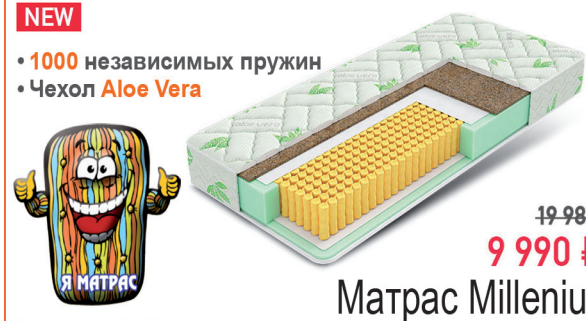

~~19 980 ₽~~
9 990 ₽*
Матрас Millenium
*Цена за размер 80х200 см
г.Новомосковск, ул.Калинина, д.28 остановка "Горбольница"
ИП Новиков А.В.

ЖИЛОЙ КОМПЛЕКС
ПРИДОНЬЕ
НА УЛ. ТРУДОВЫЕ РЕЗЕРВЫ
3•44•11
ИПОТЕКА С ГОС.ПОДДЕРЖКОЙ
Цена от 38 000 р/м²
Рассрочка до 1 года
Переплата 0%
Первый взнос от 20%

С проектной декларацией можно ознакомиться на сайте Pridonie-tula.ru
Номер разрешения на строительство: RU 71315000-159, от 03.10.2014
ООО "Строй-Инвест"

ООО «Дом»
www.krovtula.ru
КРОВЕЛЬНЫЙ ЦЕНТР
КРОВЛЯ • САЙДИНГ • ОГРАЖДЕНИЯ
КОНСУЛЬТАЦИИ
РАСЧЕТ
тел.: (4872) 71-61-02
ДОСТАВКА
ГАРАНТИЯ
Новомосковск: ул. Куйбышева, д. 13, тел. (48762) 9-70-80
ул. Первомайская, д. 81, тел. (48762) 9-71-22
Заокск: ул. Шоссейная, 2, тел. (4872) 717-222
Тула: ул. Мосина, 6 «Фрунзенская ярмарка» м.1т
«Фрунзенская ярмарка» ТЦ «Наш Дом»

ЦЕНТР САДОВОГО СЧАСТЬЯ! ПервоцвеТ
Донской, Герцена-60а т.(48746)5-54-04, 8920-274-42-12
ТЕПЛИЦЫ, РАСТЕНИЯ И ТОВАРЫ ДЛЯ САДА, САЖЕНЦЫ, ХВОЙНИКИ
ПОДРОБНОСТИ НА САЙТЕ:
www.pervocvet-don.ru
ИП Мясоедова Е.А.

КОММЕРЧЕСКОЕ ПРЕДЛОЖЕНИЕ
Услуги нового экскаватора–погрузчика
VOLVO BL 71
дополнительное оборудование:
гидромолот, траншеекопатель, гидробур
узкий траншейный ковш (300 мм)

ГИДРОМОЛОТ
Новый гусеничный экскаватор
VOLVO-240 ковш 1,5 куба
8-910-943-05-16
наличный и безналичный расчет
ИП Юхимчук С.А.

Услуги экскаватора–погрузчика
VOLVO BL 71
ВСЕ ВИДЫ ЗЕМЛЯНЫХ РАБОТ ГИДРОМОЛОТ
Гусеничный экскаватор
Hitachi-300 ковш 1,5м³

ЩЕБЕНЬ Б/У С ДОСТАВКОЙ

КАМАЗ самосвал 65115
доставка щебня, песка, вывоз мусора
8-903-842-81-05
наличный и безналичный расчет
8-962-270-27-97
ООО «Фаворит-М»

УСЛУГИ КРАНА МАНИПУЛЯТОРА
АВТОВЫШКИ (вездеход)
НАЛ
8-910-943-05-16
БЕЗНАЛ

вылет стрелы 22 метра, стрела 8,5 тонн, борт 11 тонн,
длина борта 7,2 метра, высота подъема 23 метра
ИП Юхимчук С.А.

СтройСберКасс
НЕКОММЕРЧЕСКАЯ ОРГАНИЗАЦИЯ КРЕДИТНЫЙ ПОТРЕБИТЕЛЬСКИЙ КООПЕРАТИВ
НАДЕЖНЫЙ ПАРТНЕР 7-ой ГОД
Сберегательная программа
Сохрани и приумножь
19,95 % годовых*
Срок размещения личных денежных сбережений: от 3-х месяцев. Валюта: рубли. Сумма сбережений: от 10 000 рублей. Процентное вознаграждение: 19,95 % годовых*. Пополнение личных денежных сбережений: от 1000 рублей в первую половину срока действия договора. Выплата процентного вознаграждения: в конце срока действия договора, либо при досрочном прекращении договора. Досрочное расторжение договора: предусмотрено. При досрочном прекращении договора процентное вознаграждение начисляется по ставке 3 % годовых, определённой в зависимости от фактического срока нахождения денежных средств в сбережениях. Продление договора: возможно. Услуги предоставляются только членам кооператива, членство в кооперативе влечет дополнительные расходы: оплата вступительного и паевого взносов, всего в размере 250 руб., после заполнения бланка заявления и положительного решения Правления кооператива о вступлении. Полную информацию можно получить в подразделениях кооператива. НО КПК «СтройСберКасс» является членом НП СРО «Содействие» за реестровым № 121 от 30.08.2011. Вся информация носёт справочный характер и не является офертой.
* Кооператив удерживает налог на доходы физических лиц с суммы процентного вознаграждения, если сумма платы, начисленной в соответствии с договором, превышает ставку рефинансирования Банка России, увеличенной на пять процентных пунктов, действующей в течение периода, за который начислена плата. Суммы превышения подлежат обложению НДФЛ по ставке 35 %. Основание – ст. 214.2.1 и п. 2 ст. 224 НК РФ. Реклама.
8-800-450-8-800
звонок бесплатный
г.Новомосковск, ул.Комсомольская, д.7
тел. 6-61-05, 8-953-181-99-99

ИП Хайдари М.Х. ОГРН 304711632700119. Реклама.

Cababon
сабавон

Сеть салонов красоты

- Все виды парикмахерских услуг
- Маникюр
- Педикюр
- Косметология
- Солярий
- Татуаж
- Ламинирование и биозавивка ресниц
- Шугаринг
- Фитнес
- Тренажерный зал
- Кафетерия

www.sabavon.com

г.Новомосковск, ул.Калинина, д.4Б
т.8 (48762) 7-31-59, 8-960-602-80-92

г.Узловая, ул.Беклемищева, 40/2, 8 (48731) 6-12-60

Время работы: Пн.-Сб.: 9.00-20.00, Вс.:10.00-18.00

НАШИ АДРЕСА:

- г. Новомосковск, ул. Комсомольская/Октябрьская, 36/14
- 8(48762) 66-4-99, 3-88-29, 6-07-51
- г. Узловая, ул. Трегубова д. 36
- 8(48731)63858
- г. Донской, ул. Октябрьская д. 64
- 8(48746)40088
- г. Богородицк, ул. Коммунаров д. 45
- 8(84761)21535, 24535

ООО «ТПК Стандарт»

СТАНДАРТ
tpk-standart.ru

ОСТЕКЛЕНИЕ, ОКНА, БАЛКОНЫ
- вся сопутствующая отделка

ОФИСНЫЕ ПЕРЕГОРОДКИ

ЖАЛЮЗИ:
- горизонтальные аллюминиевые и рулонные
- вертикальные тканевые
- мультифактурные
- арочные и фотожалюз

ПОТОЛКИ НАТЯЖНЫЕ
- многоуровневые
- полотна с фотопечатью

РОЛЬСТАВНИ, ВОРОТА

МЕБЕЛЬ:
- офисная
- металлическая
- школьная
- детская
- гостиничная
- мебель для кафе, баров, ресторанов
- медицинская

КАЧЕСТВО ДОРОЖЕ ДЕНЕГ!

Ищу работу
РЕПЕТИТОР
Обществознание, биология, ОГЭ, ЕГЭ
Возможно занятие по скайпу
8-910-704-02-60

ООО «Белевские сладости»
БЕЛЕВСКИЕ СЛАДОСТИ
Более ста лет назад, купец Прохоров в Тульской губернии создал десерт, который по достоинству оценили 1000 людей из разных стран. Сегодня старинный рецепт возродила фабрика «Белевские Сладости». «Белевские сладости» - это вековые традиции ручного производства яблочной пастилы и хрустилы, без консервантов и вкусовых добавок. А также Белевский зефир, мармелад и заварная пастила на основе натурального пюре из печеных яблок ручной работы.
Оптом и в розницу по адресу:
г.Тула, Ханинский проезд, дом 25. Телефон 8-4872-33-92-85

Биометрия в Туле в страны ШЕНГЕНА ВИЗЫ в более 60 стран мира
ЕВЦ ЕДИНЫЙ ВИЗОВЫЙ ЦЕНТР
- оформление рабочих приглашений для граждан РФ и иностранцев в Европу – Азию,
- въездные туристические с приглашениями с маршрутами в Россию,
- отдел по работе с ТА, Туроператами, Отельерами, Перевозчиками, а также автобусные маршруты по РФ,
- своя система бронирования авиа и ж/д билетов,
- свои блок места на чартерные рейсы в Испанию и Таиланд,
- свои отели за рубежом (рекламные программы для Ваших клиентов). 1 неделя проживания в отеле в течение года бесплатно на 4 человека в 15 странах мира по Золотой карте клиента,
- обучение в Великобритании (институты, языковые школы, курсы),
- помощь в оформлении легенды под визы (оплаченные авиа, отели, ваучеры),
- переводы с Английского, Немецкого, Французского, Испанского и Китайского языков. (МОЖНО НОТАРИАЛЬНЫЕ)
- медстрахование ВЗР,
- ОСАГО, КАСКО.

ПРЕДЪЯВИТЕЛЮ СКИДКА 2 000 руб.
т.8 (4872) 740-240, 74-02-118-953-974-24-25, 8-920-766-00-61
tula@evc-russia.ru http://единый-визовый-центр.рф/tula/

SMS-объявление в газете "Н-Регион"
Напишите sms-сообщение, начав его со слова регион (или region), отправьте на короткий номер 1256, и оно будет напечатано в ближайшем номере газеты
Стоимость смс по операторам следующие:
Мегафон - 35,00 руб. с НДС
Билайн - 35,00 руб. с НДС
МТС - 33,52 руб. с НДС

магазин **«Лёгкий бег»**
приглашает за обувью
чешки от 180 руб., гимнастика, хоккейная и спортивная экипировка, футбольная форма и аксессуары, кимоно, кик-бокс, фигурное катание, термобелье и т.д.
Пон. – Пятн.: 10.00-19.00; Сб. – Воск.: 10.00 – 18.00
тел. 8-960-595-14-43, Новомосковск, ул.Орджоникидзе, 7Г
(рядом с кондитерской фабрикой)
ИП Карпачев В.А.

ООО «Вита»
ЗООЦЕНТР «VITA»
- ЗООГОСТИНИЦА
- ветуслуги
- коррекция поведения собак, дрессура
- груминг и зоотовары

Узловский р-н, д.Дубки, д.1
(окружная Узловая-Новомосковск)
т. 8920-778-99-11, 8906-62-00-911, 8953-955-11-22

ИП Захаров И.А.
ЭКСПРЕСС
НОВЫЕ ЛАЗЕРНЫЕ ТЕХНОЛОГИИ
Печать
изготовим за 30 мин.
визитки, бланки, ценники, грамоты, этикетки, карманные календари
Тел.: 6-21-70
Факс: 6-25-28
8(915) 784 14 41
E-mail: pres_tip@mail.ru
г. Новомосковск, ул. Коммунистическая, 3

Vetera
Центр ветеринарной медицины
г.Новомосковск, ул.Гражданская, д.2
т. 8-(48762)-7-06-03, т.8-910-551-93-00
Будни: 8:00- 20:00. Выходные 9:00-18:00
www.veteracentr.ru
Хотите защитить собаку от клещей? ПОМОЖЕМ!

Открыт филиал с низкими ценами!
Новомосковск, Московская, 35/34
с 9-00 до 18-00, вс-пн выходной.
8-915-681-44-30, 8-950-905-45-75

ВЕТЕРИНАРНАЯ ЛЕЧЕБНИЦА АПТЕКА
ДОСТУПНЫЕ ЦЕНЫ
E-mail: evgeny.zoomed@yandex.ru
Пн-пт: 9.00-19.00. Сб-вс: 9.00-18.00
АКСЕССУАРЫ
ЛЕКАРСТВА
КОРМА

АЙБОЛИТ
Вызов ветеринара на дом
- УЗИ диагностика
- Вакцинация
- Хирургия
- Все виды анализов
- Чистка зубов ультразвуком
- Терапия
- Урология
- Онкология

Новомосковск, ул. Березовая, 26-а
Т. 8(48762) 6-82-68, 8-953-188-93-33
Реклама.

ВСЁ ПРОДАЮТ, ПОКУПАЮТ И ОФОРМЛЯЮТ У НАС!

ООО «Ваш выбор»
Консалтинговое агентство
ПАРУС

ДЕНЬГИ под залог недвижимости

Тел. 3-04-17, факс 6-69-88, 8-910-55-170-55, Комсомольская, 34/25 (здание ПНИУИ, 2 эт.). E-mail: Parus.nmsk@yandex.ru

городской центр недвижимости "РЕШЕНИЕ"

ЮРИДИЧЕСКИЕ УСЛУГИ

Помощь в продаже, покупке квартир, домов, комнат, проведение сделок любой сложности,
срочный выкуп недвижимости,
оформление любых документов (дома, земля (межевание), доли, перепланировка, переустройство, наследство, автономное отопление, и т.п.)
Представление ваших интересов в суде (в области любого права), опытный адвокат.
Консультации, юридическая помощь в любых сложных ситуациях.
т. 89051174060, 89539648679
Узловая, Донской, Новомосковск, Кимовск и районы

СДАЮТСЯ В АРЕНДУ ПОМЕЩЕНИЯ при АЗК «Север»
(территория Новомосковск-II, ул.Связи, д.7)
под офисы, склады, магазины

8-960-595-0-900

Региональный фонд развития жилищного строительства и ипотечного кредитования
РоссельхозБанк СБЕРБАНК ВТБ24 ГАЗПРОМБАНК РОСБАНК
ИПОТЕКА
- Сертификаты, субсидии, «материнский капитал»
- Независимая оценка (для банков и нотариусов)
- Заключение кредитного договора в офисе
- Консультации по вопросам сделки
- Подбор объекта недвижимости
- Инвестиции в недвижимость
доходность 10% годовых
8-910-153-31-31
АДВЕРТОН НЕДВИЖИМОСТЬ НЕДВИЖИМОСТЬ ДЛЯ ЖИЗНИ
Новомосковск, Шахтёров, 23, оф.29
6-11-55, adverton71@mail.ru
ИП Бурдуковский В.С.

ЦЕНТР

К Центр, 18м 450 910-153-3131
К Пионерская 2/4, 14м 410 910-552-5404
К ул.Пионерская, 18м.кв., 600тр, 9207640016
1к ул.Калинина, 2/5к, хор.с., б-, 1350тр, 9539607117
1к, Свердлова 47, 3/5/к, 30м, уютн, не угл, нов.вход дверь. Торг. 1200, 9109486449
1к Свердлова 47А 5/5/п, отл. сост, с/у/с, нов.сантех, Б+, без влож 1350тр 9156866778
1к Мира 7 2/5/п жил.сост, Б+, нов.сантех или обмен на 2к с допл.1400тр 9156866778
1к Калинина, 14, без бал, 30/0/0, 5/5, 1250тр, 9109444036
2к Октябрьская 1/5 44м, евроремонт, 2250тр. 9207640016
2к Куйбышева 2 44кв, 4/5/п, Б+, с/у/с, чистая продажа 1650тр 89156866778
2к Березовая 1 4/5/к Б+, ком.смеж, удовл.сост 1650тр 89156866778
2к Маяковского 8А 2/5/П , Б+, ком.смеж, хор.сост 1700тр 89156866778
2к Комсомольская 41, К разд, незастекл, 60/0/6, 5/5, 2600тр, 9156978812

Продам 4-к.кв. 98кв.м, евроремонт, встр. мебель, 2 заст. балкона, 3/4, АГВ, ОТ СОБСТВЕННИКА, цена договорная. 8-960-595-09-00

2к Кирова 12, К разд, 52/0/0, 2/3, 2500тр, 9156978812
2к Кирова, К разд, нет бал. 48/0/0, ¾, 2450тр, 9156869899
2к Калинина К прох, без бал, 41/0/0, ¾, 2250тр, 9156978122
2к Московская, 19/26, без бал, 2/4, 2150тр, 9156978122
2к Садовского 47, К прох, Б заст, 45/0/0, 3/5, 2050тр, 9190712216
2к Комсомольская, 6, К прох, бал, 46/0/0, 2/5, 2млн50тр, 9190712216
2к Труд.рез. 42534, К разд, Б заст, 44/0/0, 2/3, 2000тр, 9190712216
2к Березовая 1, К разд, бал, 43/0/0, 2/5, 1950тр, 9190712216
2к Кирова 10, К разд, 45/0/0, ¼, 1800тр, 9190712216
2к Коммунистическая 8, 15, 23а, 25, 15, 42/0/0, 1/5, 1750тр, 9156869896
2к Шахтеров, 33/33, К прох, бал45/0/0, 4/4, 1650тр, 9190712264
2к, Маяковского 6, К прох, без бал, 45/0/0, 1/5, 1800тр, 9190712216
2к, Маяковского, 8а, К прох, Б заст, 44/0/0, 2/5, 1700тр, 9156869896
3к 5/5 Солнечная, 48 кв.м, б+, сост. жилое, 1600тр 9207640016

ЗАЛЕСНЫЙ МКР

К ул.Северодонецкая, 3/5 в 3-к.кв, 12м.кв., 500тр, 9207640016
1к Парковая 1/5п, 30м, б/б, н/у, пл. о., жил. сост. 1250 902-844-0143
1к ул.Парковая, 4/5п,н/у. хор.с., б+. 1390тр, 9539607117
1к, Северодонецкая 4б, 4/5/к,31м, тёпл, угл, кирп.дом, рем, 1450, 9101570643
1к Ген.Белова, 19, лодж.заст., 32/0/0, 3/9, 1700тр, 9156869896
1к Ген.Белова, 13а, Б застеклен, 31/0/0, 3/5, 1450тр, 9190712264
2к Пр.победы 10/10, 50м, б+, н/у, жил сост. 2350 902-844-0143
2к Пр.победы 2/9, 35м, н/у, пл. о, отл. сост. 1300 910-552-5404
2к Пр.победы НС 4/10, 63м, б/з/пл, пл. о, отл. сост. 3150 910-552-5404
2к Рязанское ш. 2/5п, 43м, б+, угл, пл. о., жил. сост. 1600 902-844-0143
2к Ген.Белова, 5/5, 45м.кв., н/у, косм.рем., б/з, к/р, 2100тр, 9190777363
2к Пр.Победы, 5/9п, 35м.кв., пл.ок.. х/г, хор.с., б/з. 1050тр, 9539607117
2к Рязанское ш., 1, К разд, Б заст, 0/0/0 2/5, 2300тр, 9156978122
2к Ген.Белова, 8, К разд, Б заст, 52/0/0, 5/9, 2250тр, 9156869899
3к Парковый пр 4 62м 3/9/п все разд, кух8м, х/г, отл.сост, без влож, 2100тр 9156842805
3к Ген.Белова, 15а, К разд, Б заст, 58/0/0, 4/5, 3500тр, 9156869899

19 КВАРТАЛ

К Кукунина 1/3, 19м 500 910-552-5404
1к Профсоюзная 3 1/5/к, хор. ремонт, без. влож 1150тр 89156866778
1к Кукунина, 32/0/0, ¾, 1350000, 9109444036
1к Профсоюзная, 16а, Б заст, 31/0/0, 5/5, 1150тр, 9156978276
2к Льва Толстова, 7, К прох, без бал, 45/0/0, 2/4 , 2250тр, 9156978122

ДОНСКОЙ

К в общ. ул. Первомайская, 4/5к, 17,8кв.м., сост. жилое, 370тр. 960-610-33-05
К в общ. ул. Октябрьская, 2/5к, 17,8кв.м., сост. сред., 450тр. 960-610-33-05
1к Новоугольный 3/5, сост. жил, мет.вх.дверь, 800тр. 9207640016
1к ул. Маховского 34 3/3 (новостр) 1350тр. 9207640016
1к ул. Заводская, д.25, 1/5к, 36/17/9, сост. отличное, б+, 1050тр. 960-610-33-05
1к новостр, р-н полиции, 2/3к, 27кв.м., сост. отличное, 930тр. 960-610-33-05
1к ул. Металлистов, 1/5п, 30/17/6, сост. хорошее, 1100тр. 920-767-77-17
1к 3/5 30/18/6 ул.Железнодорожный пр-д - 1200. 9539638878, 9028454616
1к 2/5 31/19/6 ул.Калинина - 1250. 9539638878, 9028454616
1к 5/5 30/18/6 ул.Новоугольный, - 880. 9539638878, 9028454616
1к 2/5 35/20/9 ул.Западная, отл. сост. - 1250. 9539638878, 9028454616
2к 1/4 41/28/6 ул.Октябрьская - 1200. 9539638878, 9028454616
2к 4/5 43/28/6 ул.Заводская 1250. 9539638878, 9028454616
2к р-н Западной, 3/5п, коопер. дом, 42/26/6, сост.хор., б/з, 1250тр. 920-767-77-17
2к р-н Западной, 5/5п, коопер. дом, 44/28/6, сост. жилое, б+, 1170тр. 920-767-77-17
3к 4/5 78/54/6 ул.328 Стр.дивизии, - 2350. 9539638878, 9028454616
3к центр, 2/2, 60м, 1100тр. 915-781-5616

УЗЛОВАЯ

К центр, 3-ств.окно, нов. линолеум, 480тр. 9207640016

ПРОДАЮ ЗЕМЕЛЬНЫЙ УЧАСТОК 2 линия, 26 соток, с домом и хозпостр. Деревня Пушкари. 8-960-595-0-900

ООО «Новомосковская недвижимость»
БЮРО ЮРИДИЧЕСКИХ УСЛУГ Новомосковская недвижимость
г. Новомосковск, ул.Коммунистическая, д.3, офис № 1
Тел/факс: 8(48762) 6-61-89, моб: +7 953 960 79 06, +7 953 191 65 98

ПОЛНЫЙ КОМПЛЕКС УСЛУГ В СФЕРЕ НЕДВИЖИМОГО ИМУЩЕСТВА И ЖИЛИЩНЫХ ОТНОШЕНИЙ:
- Судебное представительство, иски
- Регистрация недвижимого имущества, наследства, приватизация
- Риэлторские услуги, купля-продажа
- Земельно-кадастровые работы

БЕСПЛАТНАЯ КОНСУЛЬТАЦИЯ ПО ТЕЛЕФОНУ по вопросам недвижимого имущества и жилищным отношениям

Каждый имеет право знать, что делать если:
-нет документов на землю, дом, гараж, квартиру
-маленькая доля в квартире
-не соглашается приватизировать
-прописан, не живет, не платит
-выгнали из квартиры
-соседи залили квартиру
8 (4872) 588-117

-решили купить или продать – квартиру, дом, гараж, землю
-нет времени заниматься приватизацией, оформлением имущества, наследства
-решили арендовать землю под бизнес
-спор по земельному участку (межевание)
-обманули риэлторы
8 (4872) 588-150

и другие важные для Вас вопросы, консультации с 9 до 18 часов.

2к Садовского 3/4к, 43м, б/з/пл, пл. о, жил сост. 2200 910-552-5404
2к Чапаева 3/5п, 46м, б/з, н/у, сост. отл 2400 910-552-5404
3к Московская 2/5к, 64м, пл. о., жил сост. 3350 910-552-5404
3к Мира 5/5п, 62м, б+, угл, жил сост. 2550 902-844-0143
3к Мира 4/5к, 56м, б/з, н/у, жил сост. 2550 910-552-5404
3к Шахтеров 5/5п, 59м, б/з/пл, пл.о, жил сост. 2650 910-552-5404
3к рядом со Сбербанком, на дл. срок, отл.сост., 1 эт. 960-602-43-71
3к Дзержинского 22, К разд., без бал., 76/0/0, 4/4, 3450 тр, 9156869899
3к Комсомольская 11, К прох., 54/0/9, 4/4, 2750тр, 9156978812
3к Шахтеров, 28, Смеж-изол, 57/0/0 , 1/5, 2500тр, 9156978812
3к Комсомольская 41, К прох, бал, 57/0/0, 5/5, 2300тр, 9156978122

СЕВЕРНЫЙ МКР, 5-6 МИКРОРАЙОН

К 12м Труд. Рез, 72, 5/5, х/с, пл.ок, нов. линолеум, 500тр. 9207640016
1к ул.Донская, 5/5п, пл.ок.. хор.с., б/з. 1390тр, 9539607117
1к, Труд.рез. 75, 32/0/0 1/5, 1400тр, 9109444036
1к, Донская 3б, без бал, 30/0/0, 1/5, 1100тр, 9156978276
1к, Орджоникидзе 3г, Б заст, 30/0/0, 4/5, 1700тр, 9156869896
1к, Мира 54, бал, 30/0/0, 4/5, 1500тр, 9190712264
1к Донская 4/5п, 30м, б/б, н/у, пл. о., сост. жил 1250 902-844-0143
1к Донской пр-д 2/5п, 30м, б/б, пл.о, ж/дв, хор. сост. 1400 910-552-5404
2к ул.Донская, 5/5п, 49м.кв.,пл.ок.. к.разд., 1650тр, 9539607117
2к ул.Донская, 4/5п, 52м.кв, отл.с., х/г, б/з. 2350тр, 9539607117
2к, Молодежная 10 52кв, 2/9/п, ком. разд, с/у/р, лодж, хор. сост 2200тр 9156842805
2к, Донской пр. 10, студия, Б заст., 46/0/0, 5/5, 2100тр, 9156978122
2к Донской пр-д 1/5к, 48м, б+, н/у, жил. сост. 2200 902-844-0143
2к Донская 2/5п, 62м, б+, к/р, жил сост. 2650 902-844-0143
3к Орджоникидзе, 5/5п, 75м, б+, н/у, треб. рем. 2450 902-844-0143
3к Донская 2/5п, 62м, б+, к/р, жил сост. 2650 902-844-0143
3к Тр.резервы, 5/5, 47м.кв., ремонт, отл.с., 2050тр, 9207640016
3к, Молодежная 8 63м 9/9/п все разд, лодж, бол.клад, треб. рем. 2100тр 9156842805
3к, Трудовой пр. 9, К разд, Б заст, 66/0/0, 9/9, 3000тр, 9156978812

Р-Н КОВРЫ-МЕХА

2к ул.Солнечная, 3/5, 45м.кв., н/у, жил.с., б/з. 1790тр, 9539607117

ПРОДАЮ гараж 6х9, новый, на Залесном, оштукатурен, яма, подвал, документы. 720т.р. 8-961-263-46-66

Гипермаркет «Линия» сдаёт в аренду торговые площади. 2-18-54

ПРОДАЮ гаражи в центре (или долгосрочная аренда) (за СПАРом, ул.Московская): 4х6; 7х10 отопл., свет, яма. 8-960-595-0-900

Продам гараж-Пенал (ворота наверх), размер любой, доставка, сборка. Подготовка площадки: щебень, шлак, керамзит, стр.мусор + замки в подарок, 8-915-781-56-16

26 ШАХТА

1к Депо 1/2к, 31м, хор. жил сост. 1050 910-552-5404
3к Депо/Водопьянова 5,К разд, лодж, 76/0/0, 2/3, 3500тр, 9156869899

26 КВАРТАЛ

1к ул.Мира, 4/5п, н/у, х/г, жил.с., б+. 1240тр, 9539607117
1к Мира 16, Б заст, 31/0/0, 2/5, 1450тр, 9190712264
2к Куйбышева 4, К прох, бал, 45/0/0, 2/5, 1800тр, 9156869896

27 КВАРТАЛ

1к ул.Дружбы, 1/9п, 36кв.м., хор.с.,1490тр, 9539607117
1к Дружбы 17, без бал, 31/0/0, 4/5, 1700тр, 9156869896
1к Дружбы 17а, без бал, 31/0/0, 1/5, 1480тр, 9190712264
1к Дружбы 2 стр. 4, лодж.заст, 30/0/0, 5/9, 4700тр, 9156869899
1к Дружбы 1/5п, 30м, б/з, пл. о., сост. жилое 1200 910-552-5404
2к Дружбы 3, К разд, Б заст, 48/0/0, 5/5, 2150тр, 9156978122
3к Дружбы 2/5к, 50м, б+, угл, пл. о., частич.рем. 2150 902-844-0143

ВАХРУШЕВО

1к Мичурина 6, 32/0/0, 3/5, 1250тр, 9109444036
1к Школьная 4/5п, 31м, б/з, н/у, пл. о., ж/дв, хор. сост. 1350 910-552-5404
1к Школьная 3/5п, 31м, б+, хор. сост. 1300 902-844-0143
1к Мичурина 5/5п, 30м, б+, пл. о., хор.сост. 1150 902-844-0143
2к Космонавтов 4/5п, 45м, б+, н/у, пл. о, жил сост. 1650 902-844-0143
2к Школьная 1/5п, 45м, б/б, н/у, жил сост. 1680 910-552-5404
2к ул.Космонавтов, 1/5п, н/у, ком.из.,пл.ок.,1690тр, 9539607117
2к Космонавтов 1, К прох., 45/0/0, 4/5, 1900тр, 9190712216
2к Школьная 10, К разд., Б заст., 42/0/0, 4/5, 1830тр, 9190712216
3к Космонавтов, 11а, К разд., лодж.заст, 61/0/0, 5/5, 2900тр, 9156978812

ГИПСОВЫЙ

2к Олимпийская 1 44/3/к Б+, ком.смеж, хор.сост 1550тр 89156866778

СОКОЛЬНИКИ, СЕВЕРО-ЗАДОНСК

1к 1/2 , 31 кв.м, имеется сарай ,подвал 750тр. 9207640016
1к Школьная 5/5 хор. сост, 36м, 900тр. 9207640016
2к 3/3к, 45м, требует ремонта, 860тр. 960-610-33-05
2к Сок., ул. Шахтерская 2/5п, 45м, б+, пл. о., хор. сост. 1150 902-844-0143
2к Сок., ул. Шахтерская 1/5к, 48м, к/р, жил. сост. 1150 902-844-0143
2к С-Зад, Заводская 1/4к, 43м, б/б, н/у, жил.сост. 1350 902-844-0143

ПРОДАЮ зем. участок 10 соток. Шамотный, коммуникации по границе уч. 8953-422-52-48

ПРОДАЮ зем. участки в Новомосковске, Тульской обл., рядом дорога «Дон», вблизи маг. «Линия». 8-910-554-19-75

СРОЧНО! ПРОДАЮ ГАРАЖ В ЦЕНТРЕ. 6Х4, СВЕТ, ЯМА, ПОДВАЛ. 8953-184-81-93

Продаю гараж р-он «Цезаря», 4х6. **8960-595-0-900**

Квартиры на сутки и более. Узловая. 8-920-777-41-70, 8-953-953-35-41

ПРОДАМ, или обменяю на 1-2к.кв в Н-ске, ДОМ с землёй (15 соток), Краснодарский край, Крымский район, станица Варениковская. 8-960-595-0-900

КИМОВСК

1к ул.Павлова, 1/3к, 30м, сост.хор, 800тр 9207958369
2к ул.Ленина, 1/2к, 47м, к.разд, подв, сарай, клад. 850тр. 9065391924, 9539708404
2к ул.Толстого, 1/2к, 42м, сост.жил. 800тр. 9065391924, 9539708404
2к ул.Мелихова,1/3к, 60м, к. и с/у разд., пл.ок, АОГВ, новостр, 1450тр. 9065391924, 9539708404
2к ул.Коммунистическая, 4/5п, 52м, сост.норм, 1250тр 9207958369
3к ул.Бессолова 2/4к, 52м, пл.ок, бал, не угл, сост. норм, 1300тр 9534280202
3к ул.Мелихова, новостр, 3/3к, 64м, к.разд, с/у разд, АОГВ, 1800тр 9534280202
3к д.Львово, Кимовский р-н, 61м, 4/4к, к.разд., с/у разд, 2 бал, один заст. (пластик), бол.кух, сост.жил. 630тр. 9065391924, 9539708404

ДОМА

- Новомосковск-2 64м жилое сост, з/у 12 сот. 1500тр. 9207640016
- Часть дома на Вахрушево, 50кв.м, 4 сот, гараж, 2 сарая, газ, вода, канал. централ. Нужен ремонт 1400тр 9156842805
- Бобрик-Гора (финский дом на 4 хозяина), 56кв.м. кирп., 3 комн. все удоб., 1450тр. 920-767-77-17
- мкр. Задонье, 58кв.м., кирп., АГВ, частичные удобства, 47 соток земли, 1550тр. 920-767-77-17
- Выглядовка, Кимовский р-н, 50м, участок 15 соток в собственности, отопление печное-паровое, 350 тр. 906-539-19-24; 953-970-84-04
- Кирп + 8 соток + сад, Кимовск, ул.Дзержинского, 51м, 3к, терраса, гараж, баня, подвал, хоз.постр, новый забор и крыша, пл.ок, АОГВ, 2000тр. 9065391924, 9539708404
- Часть д. п.Епифань, (16 км от города), 50м, 2к, кух, терраса, АОГВ, сан.узел в доме, сост.хор, 15 сот. 800тр. 9065391924, 9539708404;
- Часть д. д.Себино, Кимовский р-н 50м, 50 сот. в собст.. 3к, свет, водопровод, печ.отопл., сост.хор. Речка Табола, церкви. 800тр. 9065391924, 9539708404
- Дерев. д.Соколовка, Кимовский р-н, 30м, (до Кимовска 10км,), 15 соток в собственности, свет, печное отопление. 450тр. 9065391924, 9539708404
- Часть д. д.Милославщина, Кимовский р-н., 80м, 15 соток, 3 разд.к, кух, терраса, с/у в доме, АОГВ, центр.водопровод, нов.крыша, хоз.постр, автобусное сообщ. река Дон, есть школа, почта, магазин. 900тр. 9065391924, 9539708404
-Донской, Подлесный, брев, сайдинг, 74м, з.у 19м, пл.ок, АОГВ, вода, свет, с/у в доме, сост.хор., 1100тр. 9534280202
-Кимовский р-н, с.Луговое, брев., 54м, вода-колодец, отопл.печное, газ по территории, баня, гараж, з\у 15 сот, 580тр 9534228809
-Ким.р-н, д.Алексеевка, кирп, 50м, з\у 15 сот, АОГВ, вода, свет, 800тр 9051128629
-Недострой, Кимовский р-н, д.Кривозерье, колодец, свет, газ по территории, з/у 20 сот +70 сот в аренде, 450т.р 9531868810
-Кимовский р-н, с.Краснополье, 6 км от Кимовска, 94м, АОГВ, вода централь, с/у разд, канализация центральн, 3 комн, сост. хор, 50 сот, асфальт до дома, школа, магазины, 2000тр. 9534280202

ДАЧИ / ЗЕМЕЛЬНЫЕ УЧАСТКИ / ГАРАЖИ

-КСТ «Жасмин» Пер. Транспортный, 6 сот, 2х этаж кирпич. Дом с электр, газом, печкой. Теплицы. Плодовые деревья. 130тр 9156842805
- З/у 12 сот Залесный, коммун по границе, удобн. располож, есть котлован, хор. подъезд 1100тр. 9207640016
-З/у 8 соток Ключовка, имеется колодец, 100тр. 9207640016
-З/у 15 сот, для ИЖС, г.Кимовск, 350тр 9534280202

ЭТАЛОН
ПЛАСТИКОВЫЕ ОКНА

• РАССРОЧКА 0%
• НЕМЕЦКОЕ КАЧЕСТВО
• ГАРАНТИЙНОЕ ОБСЛУЖИВАНИЕ

ОСТЕКЛЕНИЕ БАЛКОНОВ

ПЛАСТИКОВЫЕ ОКНА
монтаж + подоконник + отлив
8000 руб

НАТЯЖНЫЕ ПОТОЛКИ
ЖАЛЮЗИ

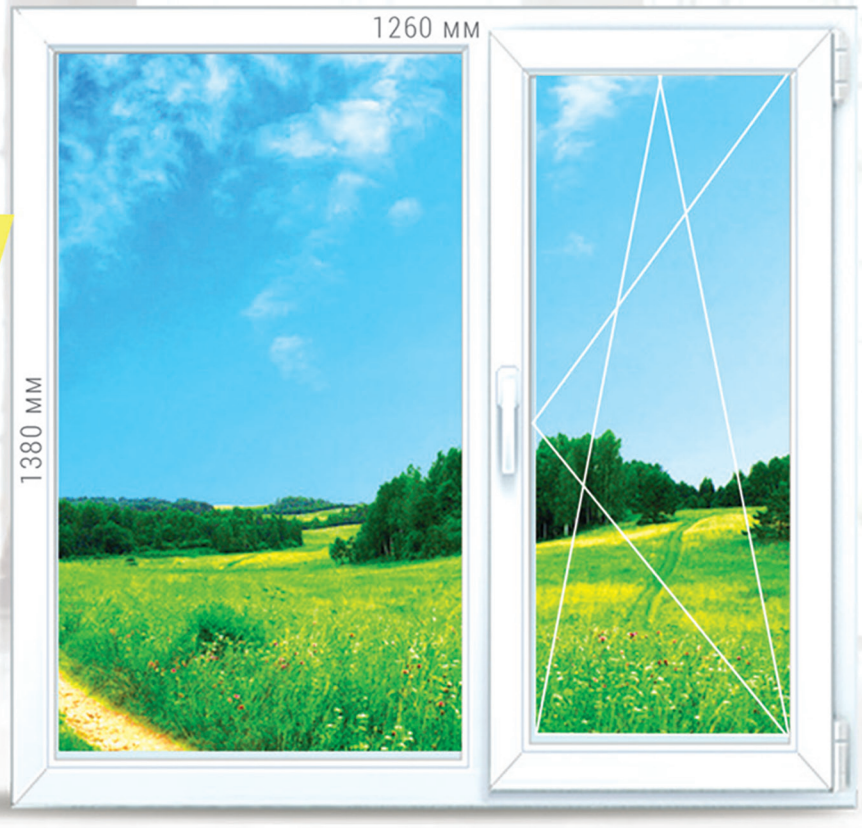

- Пластиковые окна любой сложности
- Остекление балконов и лоджий "под ключ"
- Натяжные потолки: лаковые, матовые, сатиновые, ART
- Жалюзи: вертикальные, горизонтальные, веревочные

НАШ АДРЕС:
ул. Шахтеров д.18 | 8 (48762) 6-86-56,8 (953) 426-91-11

ДЛЯ ПЕНСИОНЕРОВ ДОПОЛНИТЕЛЬНАЯ СКИДКА

ИП Нагайцева К.И.

СТРОИТЕЛЬНЫЙ
Инструмент
для профессионалов

Работаем с НДС!!!

ПРОДАЖА
РЕМОНТ
ул. Мира 17-А
(48762) 4-65-00
ул. Комсомольская 2-А
(48762) 2-41-88

ИП Власов А.И.

ФАБРИКА-МАГАЗИН «МЕБЕЛЬ»
производит мебель
по индивидуальному заказу:
кухни, шкафы, прихожие...
Выезд замерщика.
Предоставляем гарантию, рассрочку.
г. Кимовск, ул.Бессолова, 62
(2 этаж), т.8 (48735) 5-22-00
ИП Бритвин А.Н.

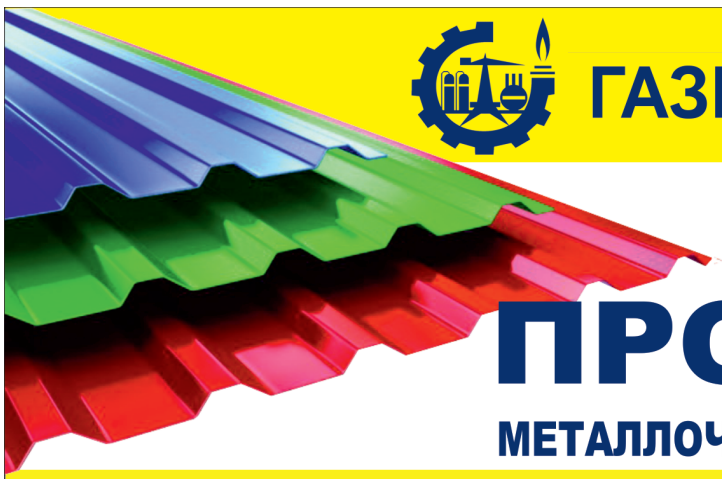

ГАЗМЕТАЛЛПРОЕКТ
от 200 руб/м²
ПРОФЛИСТ
МЕТАЛЛОЧЕРЕПИЦА • ВОДОСТОЧКА
НОВОМОСКОВСК ул. Космонавтов, 39
(48762) 2-84-48 • 2-85-58
ТУЛА Новомосковское ш., 64Б
250-777

ЗАПИШИ, ПРИГОДИТСЯ!
РЕМОНТ
СТИРАЛЬНЫХ МАШИН, ХОЛОДИЛЬНИКОВ
8-920-767-47-25

ЗАБОРЫ КРОВЛЯ ТЕПЛИЦЫ
СВАРОЧНЫЕ, РЕМОНТНО-СТРОИТЕЛЬНЫЕ РАБОТЫ
Договор, гарантия
т.8-920-780-10-37,
8-960-610-90-55,
8-953-432-48-11

ООО «НИКА – Н»
продажа и доставка
расчет наличный и безналичный
с НДС
БЕТОН ОТ ПРОИЗВОДИТЕЛЯ
любые объемы и марки бетона и раствора
Собственная аттестованная лаборатория
8-910-168-22-08
8(48762) 7-17-68
www.nika-beton.ru

ООО «МАГИСТРАЛЬ» ПРОИЗВОДИТ И РЕАЛИЗУЕТ
1. Блок керамзито-бетонный стеновой 10х20х40; 20х20х40
2. Блок фундаментальный ФБС 3,4,5
3. Кольцо колодезное КС-10-9, КС-15-9 крышка, поддон
4. Тротуарная плитка
5. Бордюры дорожные, тротуарные
6. Бетон и раствор любых марок
7. Асфальт, щебень, песок,
8. Предлагаем услуги автотранспорта и строительной техники

Производим ремонт, строительство дорог и благоустройство территорий

Доставка, нал/безналичный расчет, собственная лаборатория
Тел/факс 8-48731-7-81-17
8-915-781-62-00

Продаются ЖБИ изделия
(кольца, люки, крышки, днища)
по приемлемым ценам
Дополнительная информация по телефонам
8-960-597-43-87
Донской, мкр.Новоугольный, ул.Новомосковская, д.60

ООО «СпецБурСтрой»
✓Бурение скважин
✓Обустройство скважин
✓Ремонт скважин
Гарантия. Обслуживание.
www.бур71.рф
8-910-551-77-69

ООО «Бурстрой»
БУРЕНИЕ СКВАЖИН
(бытовые, промышленные)
8-919-071-20-20, 8-953-435-94-61
www.burstroy71.ru

Центр «ЛОТОС».
Снятие сглаза, порчи, венца безбрачия, родового проклятия. Гадание. Талисманы. Целительство.
Запись по тел.:
8-920-775-87-05,
с 12.00 до 19.00,
в субб. с 15.00 до 18.00.
ИМЕЮТСЯ ПРОТИВОПОКАЗАНИЯ, НЕОБХОДИМА КОНСУЛЬТАЦИЯ СО СПЕЦИАЛИСТОМ

ЛЮСТРЫ НА БАЗЕ
ВСЕГДА НЕДОРОГО
Новомосковск, ул.Маяковского, 27/1, 2 этаж (Тулауголь)

НАТЯЖНЫЕ ПОТОЛКИ
8-903-844-19-80
Качественно! Недорого!
ИП Чевплянский Г.В.

ИП Каретников В.В.
БУРТРЕСТ БЫСТРО, КАЧЕСТВЕННО, НАДЕЖНО
КОЛОДЕЦ «ПОД КЛЮЧ»
БУРИМ ЗА 1 ДЕНЬ
✓ Поиск воды
✓ Доставка ж/б колец
✓ Благоустройство колодцев
Работаем круглый год, в любую погоду
auto-bur.ru
8 (905) 621-83-85
8 (961) 146-29-27

ПИЛОМАТЕРИАЛЫ
ДОСКА, БРУС
в наличии и на заказ
5 200 руб./м³
Доставка по городу и району
Донской, мкр.Новоугольный, ул.Новомосковская, д.60
8-960-597-43-87

РЕМОНТ
Теле-, видео-, радиоаппаратуры.
Н-ск, свердлова, 5А
«Радиомастерская».
632-68, 8962-270-93-49

Срочный ремонт цветных ТВ
Быстро и качественно.
Т. 5-55-89, 8-920-278-85-52

НАТЯЖНЫЕ ПОТОЛКИ
фактурные, матовые, глянцевые, сатиновые
НОВИНКА:
парящий потолок
от 250 руб./м²
т.8-953-969-06-35 Евгений

ТОРГОВЫЙ ДОМ НИТИ
ЗНАЮТ ДАЖЕ МАЛЫШИ - РЕШИЛ СТРОИТЬ - ПОСПЕШИ!
В НИТИ НОВЫЙ СТРОИТЕЛЬНЫЙ СЕЗОН ПО СТАРЫМ ЦЕНАМ!
г. Новомосковск - Дружбы, д. 8-В,
тел.: +7 487 62 434-44

- ТОВАРНЫЙ БЕТОН ВСЕХ МАРОК
- ВЕСЬ СПЕКТР ИЗДЕЛИЙ ЖБИ
- ПУСТОТНЫЕ ПЛИТЫ В ВАШ РАЗМЕР
- МЕТАЛЛО-КАРКАСЫ ЛЮБОЙ СЛОЖНОСТИ
- КЛАДОЧНАЯ СЕТКА

ТУЛЬСКАЯ ОБЛ., Г. НОВОМОСКОВСК, КОМСОМОЛЬСКОЕ ШОССЕ, 68
ОТДЕЛ СБЫТА МОБ. 8-961-148-30-20
ПРИЕМ ЗАЯВОК НА ТОВАРНЫЙ БЕТОН И РАСТВОР ВСЕХ МАРОК
ДИСПЕТЧЕР (КРУГЛОСУТОЧНО) МОБ. ТЕЛ. 8-962-279-91-62
INFO@PGBINMSK.RU, WWW.PGBINMSK.RU
ПЕРВОМАЙСКИЙ ЗАВОД ЖБИ

УМЕЛЕЦ
оптово-розничная торговля

Наш интернет-магазин:
www.evita-stroy.ru

Монтаж радиаторов отопления, водоснабжения и канализации

ФИНАЛЬНАЯ РАСПРОДАЖА ДО 20 СЕНТЯБРЯ

Биметалл 1секц..... 340 р.
Алюминий 1секц.....300 р.
Чугун Евро 1секц.....640 р.
Чугун МС-140 1сек....420 р.

8-800-100-14-90

Узловский завод ЖБИ
ООО «Монолит и К» производит и реализует:

- Фундаментные блоки - **ФБС**
- Плиты перекрытия - **ПК и ПКЖ**
- Перемычки брусковые - **ПБ**
- Ленточный фундамент - **ФЛ**
- Ступени - **ЛС** • Кольца, крышки, днище, бордюры и многое другое.

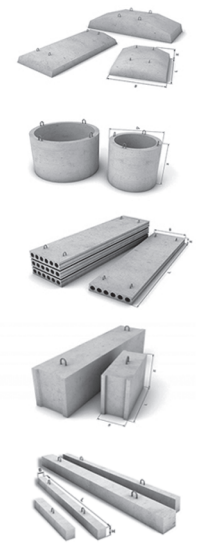

ДОСТАВКА И РАЗГРУЗКА!!!
Вся продукция в наличии!!!
АКЦИЯ!!! Цены снижены на все виды фундаментных блоков

НАШ АДРЕС: п. Брусянский, ул. Железнодорожная, 1А
снабжение, сбыт: **8-961-266-33-11, 8-910-941-18-91, 8-910-558-38-91**
бухгалтерия: **8 (48731) 7-63-43; 7-60-38**

www. monolit-i-k.ru e-mail: monolit.i.k.@mail.ru

ПИЛОМАТЕРИАЛЫ
Доска, Брус
Собственное производство, в наличии и на заказ, любые размеры. Нал. и б/нал. расчет.
Цена: 5500 р/м3
Доска необрезная 6м: 3500 р/м3
тел: 8-915-688-05-03, 8-953-430-85-73
500 м от кольцевой развязки между Новомосковском и Узловой, за асфальтным заводом.

МиК специализированный магазин
МЕТИЗЫ • КРЕПЕЖ • ИНСТРУМЕНТ
анкера, саморезы, шурупы, перфорация, ручной инструмент
г. Новомосковск, ул. Кирова, д. 12, т.: 8-910-581-90-44
e-mail: mik.mitin2010@yandex.ru

ИЗГОТОВЛЕНИЕ ЗАБОРОВ из сетки-рабицы под ключ
8 903 843 21 21
ООО «Патриот»

Девушки мечтают о милых и заботливых парнях. Но у таких парней уже есть парни.

***

Мужик замечает, что его женщина подстриглась лишь в двух случаях:

- она пришла домой лысая;
- он сидел и ждал её в парикмахерской.

***

- А вот ещё знаете, хлеб солькой натрёшь, головку чеснока… Вкуснотища!
- Спасибо, Дмитрий Анатольевич. Держимся.

***

Хорошо, что завтра пятница, а не послезавтра, как вчера.

СТРОИТЕЛЬНЫЕ МАТЕРИАЛЫ
ПЕСОК горный, речной (мартемьяновский 1, 2 сорт)
ЦЕМЕНТ, смесь, мучка,
бутовый камень, грунт, перегной
ЩЕБЕНЬ: шлаковый, гранитный, известковый, в наличии б/у,
КЕРАМЗИТ 5-10, 10-20, 20-30
ЛЕС, БРУСКИ РАЗНЫХ РАЗМЕРОВ, ГРУНТ

СПЕЦТЕХНИКА В АРЕНДУ
КРАН 14-25 тонн
ЭКСКАВАТОР
МАНИПУЛЯТОР
ПОГРУЗЧИК, ТРАЛ
САМОСВАЛЫ 10, 13, 24 М^3
ПЕРЕВОЗКА сыпучих грузов
ВЫВОЗ-УТИЛИЗАЦИЯ мусора

г.Донской, мкрн.Северо-Задонск, ул. Шахтная, 28А
г.Узловая, ул.Генерала Васильева, д.11
т.8-905-111-89-59, maslov-kv@yandex.ru

ООО «СТРОЙМЕТАЛТОРГ» ПРЕДЛАГАЕТ
широкий выбор строительных и отделочных материалов:
металлопрокат, пиломатериалы, кровельный материал, гипсокартон и комплектующие, утеплители, сухие смеси, кирпич, сетка, лаки и краски, фитинги, крепежный материал
ПРОФТРУБА, ЦЕМЕНТ, КРАСКИ
У нас всегда низкие цены и быстрое обслуживание!
Наш адрес: г. Узловая, ул. Фестивальная, 7,
тел. (48731) 5-90-09, 5-90-87 www:uzlmet.ru

СБОРКА МЕБЕЛИ ЛЮБОЙ СЛОЖНОСТИ
7% от стоимости, качественно и с гарантией,
тел. 8-953-442-61-42
ИП Лянина О.И.

НАТЯЖНЫЕ ПОТОЛКИ
8-903-844-19-80
Качественно! Недорого!
ИП Чевлянский Г.В.

Горюче-смазочные материалы и нефтепродукты ОПТОМ и В РОЗНИЦУ
Оказание услуг по доставке нефтепродуктов сертифицированным автотранспортом
Тел. (48762)3-98-65
ООО «НТК»

Н-ск, Клинский родник, ул.Айвазовского, ПГСК 18Б
БЛОКИ
строительные 20х20х40
перегородочные 20х10х40
Нал/безнал ДЕЛАЕМ ПРОЕКТЫ
Осуществляем доставку манипулятором
Работаем без обеда, с 8 до 17. Воскресенье выходной.
8-910-551-10-52, 8-910-940-58-68, (48762) 2-95-53
ИП Проткин Н.Н.

ПРОДАМ
ЕМКОСТИ КУБИЧЕСКИЕ
(КУБЫ) б/у
в идеальном состоянии
Б/У БОЧКИ ПЛАСТИКОВЫЕ
160-220 литров
Донской, мкр.Новоугольный, ул.Новомосковская, д.60
8-953-420-63-33, 8-960-597-43-87

МАСТЕРСКАЯ «БРАВО»
РЕМОНТ и РАСТЯЖКА обуви любой сложности
ремонт сумок, портфелей, рюкзаков, чемоданов, кожгалантереи
Нов-ск, ул.Кирова, 6/28;
Нов-ск, Садовского, 28
т.8-953-425-40-11
работаем с 10.00 до 18.00,
суббота с 10.00 до 15.00

Компания Реклама Онлайн
агентство полного цикла
(812) 401-64-64,
(495) 737-54-64, (383) 227-64-64
www.reklama-online.ru
Все виды рекламы. Все регионы РФ и СНГ.
Печатные СМИ, Метро, Телевидение, Радио, ВТЦ/Промо, Транспорт, Интернет, Наружка
ООО «Группа Компаний «Реклама Онлайн», г. Новосибирск, ул. Немировича-Данченко, 104, ОГРН 1105476018361

ВСЁ ДЛЯ ЗДОРОВОГО СНА И КОМФОРТНОГО ОТДЫХА
Наш сайт: 201matras.ru
ПОКУПАЙ ВЫГОДНО!
НЕДОРОГАЯ МЕБЕЛЬ: гостиные, прихожие, шкафы, шкафы-купе, детская мебель
Сокольники, Автовокзал, Торговый Центр, 2 этаж
8 915 699 88 41

ТЕПЛИЦА-ПАРНИК
ЦЕНА ДОГОВОРНАЯ
915-781-56-16

РЕМОНТ СТИРАЛЬНЫХ МАШИН
качественно и недорого
тел. 8-953-442-61-42
ИП Лянина О.И.

ТВ-программа

Ваша реклама на наших страницах
(48762) 3-82-70

ПОНЕДЕЛЬНИК, 22 АВГУСТА

НАТЯЖНЫЕ ПОТОЛКИ
8-903-844-19-80
Качественно! Недорого!
ИП Чеплянский Г.В.

Первый канал
8.00, **15.20** Олимпийские игры
10.00, **12.00**, **15.00** **18.00** Новости
10.10 «Жить здорово!» (12+)
11.05, **2.35**, **3.05** Модный приговор
12.10 Женский журнал
12.20 «Пусть говорят». (16+)
13.30 «Таблетка». (16+)
14.00, **1.40** Наедине со всеми (16+)
18.45 «Давай поженимся!» (16+)
19.50 «Пусть говорят» (16+)
21.00 Время
21.30 Т/с «Нюхач» (16+)
23.35 Х/ф «Диана» (12+)
3.45 Мужское/Женское (16+)

Россия 1
9.00 **11.00** **14.00** **17.00** **20.00** Вести
10.00 «О самом главном» (12+)
12.00, **0.50** Т/с «Каменская» (16+)
14.55 Т/с «Тайны следствия» (12+)
17.50 Выборы 2016г. Дебаты
18.30 «Прямой эфир». (16+)
21.00 Весной расцветает любовь
3.00 Т/с Семейный детектив» (12+)

НТВ
8.10 Возвращение Мухтара (16+)
10.00, **13.00**, **16.00**, **19.00** Сегодня
10.20, **19.40** Т/с «Центральный округ» (16+)
12.00 «Суд присяжных». (16+)
13.20 Обзор. ЧП
13.50, **0.50** «Место встречи». (16+)
15.00, **16.20** Т/с «Улицы разбитых фонарей» (16+)
22.30 «Итоги дня»
22.55 Т/с «Шаман» (16+)
2.00 Д/с «Крутые нулевые» (16+)

Матч ТВ
6.30, **7.35**, **0.30** Олимпийские игры
7.30, **9.35**, **11.40**, **15.15**, **19.35**, **21.40** Новости
9.40 Открытие Олимпийских игр
11.45, **23.30** «Наши победы» (12+)
12.45 Закрытие Олимпийских игр
15.20, **20.40**, **23.00** Все на Матч
15.50 «Противостояние» (12+)
16.10 «Континентальный вечер»
16.40 Хоккей
19.40 Д/ф «Итоги Рио» (12+)
21.45 «Спортивный интерес» (16+)
22.40 «Рио ждет» (12+)

ТВ Центр
6.00, **8.05** «Настроение»
7.50 Выборы- 2016г.
8.15 Неуловимые мстители (6+)
9.50 Х/ф «Новые приключения неуловимых» (6+)
11.30, **14.30**, **19.40**, **22.00**, **0.00** События
11.50 Пуаро
13.40 «Мой герой» (12+)
14.50 Д/ф «Брежнев против Хрущева» (12+)
15.40 Х/ф «Вчера. Сегодня. Навсегда...» (12+)
17.30 Город новостей
17.40 Т/с «Жених» (12+)
20.10 «Право знать!» (16+)
21.45, **0.20** «Петровка, 38»
22.30 «Два года после Украины». (16+)
23.05 «И бутылка рома». (16+)
0.40 Х/ф «Отставник» (16+)

Петербург - 5 канал
6.00, **10.00**, **12.00**, **15.30**, **18.30**, **22.00** «Сейчас»
10.30, **12.30**, **16.00** Т/с «Баллада о бомбере» (16+)
19.00, **0.55-5.00** Т/с «Детективы.
20.20 Т/с «След»
22.25 Т/с «Такая работа
23.15 «Момент истины». (16+)

СТС
6.40 Мультсериалы (12+)
7.30 Х/ф «Трудный ребенок» (0+)
9.00 Уральские пельмени
9.45 Х/ф «Трудный ребенок-2» (0+)
11.30 Т/с «Молодежка» (16+)
13.30 Т/с «Воронины» (16+)
18.00 Т/с «Кухня» (16+)
20.00 Т/с «Два отца и два сына» (16+)
21.00 Х/ф «Идентификация борна» (12+)
23.00 Т/с «Последний из Магикян» (12+)
0.30, **1.45** Т/с «Зачарованные» (16+)

ТНТ
9.00 Дом 2. 16+
12.00 «Танцы». (16+)
14.00 «Comedy Woman» (16+)
15.30 Т/с «Интерны» (16+)
20.00 Т/с «Физрук» (16+)
21.00 Х/ф «Измены» (16+)
23.00 Дом 2. 16+
1.00 Т/с «Последователи» (18+)

Че
9.30 Т/с «Восьмидесятые» (16+)
14.30, **23.00** «Утилизатор» (12+)
15.30, **0.00** «Рыцари дорог» (16+)
16.00, **21.00** Бегущий косарь (12+)
17.00 «Еда, которая притворяется» (12+)
18.00, **19.30**, **18.30**, **20.00** КВН
21.30 «Угадай кино» (12+)
22.00 +100500 (16+)
0.30 Х/ф «Сахара» (12+)

Рен ТВ
8.30, **12.30**, **16.30**, **19.30**, **23.00** Новости
9.00 «Военная тайна» (16+)
11.00 «Зеленый Солярис» (16+)
12.00, **16.00**, **19.00** «112» (16+)
13.00 «Званый ужин» (16+)
14.00 Х/ф «Тайский вояж степаныча» (16+)
17.00 «Тайны Чапман» (16+)
18.00 Шокирующие гипотезы (16+)
20.00 Х/ф «Крокодил данди» (16+)
21.50 «Водить по-русски» (16+)
23.25 Х/ф «Эпидемия» (16+)
1.50 Х/ф «Погнали!» (16+)

ТВ3
6.00 Мультфильмы (0+)
9.30 **17.30** Слепая
10.30 **16.00** Гадалка
11.30 Не ври мне
12.30 Тайные знаки
13.30 Охотники за привидениями
15.00 «Мистические истории» (16+)
18.30 Т/с «Грач» (16+)
19.30 Т/с «Касл» (12+)
23.00 Х/ф «Почтальон» (16+)
2.30 Х/ф «Женитьба бальзаминова» (6+)

Магазин
Каменная сказка
- ИЗДЕЛИЯ ИЗ СЕРЕБРА,
- НАТУРАЛЬНОГО КАМНЯ,
- ПОДАРКИ,
- СУВЕНИРЫ,
- ПОСУДА ИЗ ОНИКСА

Нов-ск, Садовского/Московская, 29/31 т.6-00-19

Звезда
7.00 **9.00** **13.00** **18.00** **22.00** Новости
7.40, **9.15**, **10.05** Х/ф «Тайна двух океанов» (6+)
10.00, **14.00** Военные новости
11.10, **13.15**, **14.05** Т/с «Белые волки» (16+)
18.25 Отечественные гранатометы
19.15 Теория заговора
20.00 Д/с «Америка контролирует всех» (12+)
21.35 «Специальный репортаж» (12+)
22.25 Загадки века
23.15 Х/ф «Если враг не сдается...» (12+)
0.50 Д/ф «Курская дуга»

ВТОРНИК, 23 АВГУСТА

Первый канал
9.00, **12.00**, **15.00**, **3.00**, **18.00** Новости
9.10 Контрольная закупка
9.40 Женский журнал
9.50 «Жить здорово!» (12+)
10.55, **2.35**, **3.05** Модный приговор
12.15 «Пусть говорят». (16+)
13.20 «Таблетка». (16+)
13.55, **15.15** «Время покажет». (16+)
16.00, **3.45** Мужское/Женское (16+)
17.00, **1.40** «Наедине со всеми». (16+)
18.45 «Давай поженимся!» (16+)
19.50 «Пусть говорят» (16+)
21.00 Время
21.30 Т/с «Нюхач» (16+)
23.40 Х/ф «Расследование» (16+)

Россия 1
9.00, **11.00**, **14.00**, **17.00**, **20.00**, **11.30**, **14.30**, **17.30**, **20.45** Вести
10.00 «О самом главном» (12+)
12.00, **0.50** Т/с «Каменская» (16+)
14.55 Т/с «Тайны следствия» (12+)
17.50 Выборы 2016г. Дебаты
18.30 «Прямой эфир». (16+)
21.00 Т/с «Весной расцветает любовь» (12+)
3.00 Т/с «Семейный детектив» (12+)

НТВ
8.10 Возвращение Мухтара (16+)
10.00, **13.00**, **16.00**, **19.00** Сегодня
10.20 Т/с «Дельта» (16+)
12.00 «Суд присяжных». (16+)
13.20 Обзор. ЧП
13.50, **0.50** «Место встречи». (16+)
15.00, **16.20** Т/с «Улицы разбитых фонарей» (16+)
19.40 Т/с «Центральный округ» (16+)
22.30 «Итоги дня»
22.55 Т/с «Шаман» (16+)
2.00 Д/с «Крутые нулевые» (16+)

Матч ТВ
7.00, **9.00**, **11.05**, **13.10**, **15.10**, **17.15**, **18.55** Новости
7.05, **13.15**, **17.20**, **23.45** Все на Матч
9.05, **11.10**, **14.15** Олимпийские игры
13.45 «Где рождаются чемпионы?» (16+)
14.50, **17.50** «Рио ждет» (12+)
15.15 UFC (16+)
18.10 «Лица Рио» (12+)
18.25 «Культ тура» (16+)
19.00 Кикбоксинг
21.05 Все на футбол!
21.30 Футбол
0.30 Х/ф «Команда мечты» (12+)

ТВ Центр
6.00, **8.05** «Настроение»
7.50 Выборы- 2016г.
8.15 Тайны нашего кино. (12+)
8.45 Х/ф «Снова неуловимые» (6+)
11.30, **14.30**, **19.40**, **22.00**, **0.00** События
11.50 Пуаро
13.40 «Мой герой» (12+)
14.50 «И бутылка рома». (16+)
15.40 Х/ф «Вчера. Сегодня. Навсегда...» (12+)
17.30 Город новостей
17.40 Т/с «Жених» (12+)
20.00 «Право знать!» (16+)
21.25 Обложка
22.30 Осторожно, мошенники
23.05 Удар властью
0.20 «Петровка, 38»
0.40 Х/ф «Саквояж со светлым будущим» (12+)

Петербург - 5 канал
6.00, **10.00**, **12.00**, **15.30**, **18.30**, **22.00** «Сейчас»
10.30-16.00 Х/ф Марш-бросок (16+)
19.00, **19.40** Т/с «Детективы.
20.20, **21.15**, **23.15** Т/с «След.
22.25 Т/с «Такая работа
0.00 Х/ф «Ва-банк-1,2» (16+)
3.50 Т/с «ОСА

СТС
6.00, **4.50** «Ералаш»
6.35 Мультсериалы (12+)
8.00, **23.00** Т/с «Последний из Магикян» (12+)
9.30 Х/ф «Идентификация борна» (12+)
11.30 Т/с «Молодежка» (16+)
13.30 Т/с «Воронины» (16+)
18.00 Т/с «Кухня» (16+)
20.00 Т/с «Два отца и два сына» (16+)
21.00 Х/ф «Превосходство борна» (12+)
0.30 Т/с «Зачарованные» (16+)

ТНТ
9.00 Дом 2. 16+
11.30 «Битва экстрасенсов» (16+)
12.30 «Comedy Woman» (16+)
15.30 Т/с «Универ» (16+)
20.00 Т/с «Физрук» (16+)
21.00 Х/ф «Измены» (16+)
23.00 Дом 2. 16+
1.00 Т/с «Последователи» (18+)

Че
8.00 «Дорожные войны» (16+)
12.35 Х/ф «Криминальный квартет» (12+)
14.30, **23.00** «Утилизатор» (12+)
15.30, **0.00** «Рыцари дорог» (16+)
16.00, **21.00** «Бегущий косарь» (12+)
17.00 «Еда, которая притворяется» (12+)
18.00, **19.30**, **18.30**, **20.00** КВН
21.30 «Угадай кино» (12+)
22.00, **22.30** +100500 (16+)
0.30 Х/ф «Взрыв» (12+)

Рен ТВ
8.30, **12.30**, **16.30**, **19.30**, **23.00** Новости
9.00 «Военная тайна» (16+)
11.00 «Крылатая раса» (16+)
12.00, **15.55**, **19.00** «112» (16+)
13.00 «Званый ужин» (16+)
14.00 Х/ф «Крокодил данди» (16+)
17.00 «Тайны Чапман» (16+)
18.00 Шокирующие гипотезы» (16+)
20.00 Х/ф «Крокодил данди 2» (16+)
22.10 «Водить по-русски» (16+)
23.25 Х/ф «Корабль-призрак» (16+)
1.10 Х/ф «Заражение» (16+)

ТВ3
6.00 Мультфильмы (0+)
9.30 **17.30** Слепая
10.30 **16.00** Гадалка
11.30 Не ври мне
12.30 Тайные знаки
13.30 Охотники за привидениями
15.00 «Мистические истории» (16+)
18.30 Т/с «Грач» (16+)
19.30 Т/с «Касл» (12+)
23.00 Х/ф «Царь скорпионов» (12+)
0.45 Х/ф «Подарок ангелов» (12+)

Звезда
7.20, **9.15**, **10.05** Т/с «Департамент» (16+)
9.00, **13.00**, **18.00**, **22.00** Новости
10.00, **14.00** Военные новости
12.00 «Фетисов» (12+)
13.15 «Специальный репортаж» (12+)
13.40, **14.05** Т/с «Белые волки» (16+)
18.25 Отечественные гранатометы
19.15 Легенды армии
20.00 «Особая статья» (12+)
21.35 Теория заговора
22.25 «Улика из прошлого». (16+)
23.15 Х/ф «Богач, бедняк...» (12+)

СРЕДА, 24 АВГУСТА

Первый канал
9.00, **12.00**, **15.00** **18.00** Новости
9.10 Контрольная закупка
9.40 Женский журнал
9.50 «Жить здорово!» (12+)
10.55 Модный приговор
12.15 «Пусть говорят». (16+)
13.20 «Таблетка». (16+)
13.55, **15.15** Время покажет. (16+)
16.00 Мужское/Женское (16+)
17.00 **1.25** Наедине со всеми. (16+)
18.45 «Давай поженимся!» (16+)
19.50 «Пусть говорят» (16+)
21.00 Время
21.30 Т/с «Нюхач» (16+)
23.40 Х/ф «Пингвины мистера поппера»

Россия 1
9.00, **11.00**, **14.00**, **17.00**, **20.00**, **11.30**, **14.30**, **17.30**, **20.45** Вести
10.00 «О самом главном» (12+)
12.00, **0.50** Т/с «Каменская» (16+)
14.55 Т/с «Тайны следствия» (12+)
17.50 Выборы 2016г. Дебаты
18.30 «Прямой эфир». (16+)
21.00 Т/с «Весной расцветает любовь» (12+)
3.00 «Семейный детектив» (12+)

НТВ
8.10 Возвращение Мухтара (16+)
10.00, **13.00**, **16.00**, **19.00** Сегодня
10.20 Т/с «Дельта» (16+)
12.00 «Суд присяжных». (16+)
13.20 Обзор. ЧП
13.50, **0.50** «Место встречи». (16+)
15.00 **16.20** Т/с «Улицы разбитых фонарей» (16+)
19.40 «Центральный округ» (16+)
22.30 «Итоги дня»
22.55 Т/с «Шаман» (16+)
2.00 Д/с «Крутые нулевые» (16+)

Матч ТВ
7.00, **9.00**, **12.05**, **13.00**, **15.35**, **16.30**, **18.35**, **20.20** Новости
7.05 **13.05**, **18.40**, **23.45** Все на Матч
9.05 Д/ф «Итоги Рио» (12+)
10.05, **16.10**, **16.35**, **20.30** Олимпийские игры
12.10, **5.10** «Спортивный интерес» (16+)
13.35, **21.30** Футбол
15.40 «Где рождаются чемпионы?» (16+)
19.20 «Спортивный детектив» (16+)
21.00 Все на футбол!
0.15 Д/ф «За кулисами Тур де Франс» (12+)

ТВ Центр
6.00, **8.05** «Настроение»
7.50 Выборы- 2016г.
8.15 Тайны нашего кино. «Вий».
8.45 Х/ф «Дайте жалобную книгу»
10.35 Д/ф «Елена Проклова» (12+)
11.30 **14.30** **19.40** **22.00** **0.00** События
11.50, **0.40** Пуаро
13.40 «Мой герой» (12+)
14.50 Удар властью
15.40 Х/ф «Последний ход королевы» (12+)
17.30 Город новостей
17.40, **4.00** Т/с «Жених» (12+)
20.05 «Право знать!» (16+)
21.40, **0.20** «Петровка, 38»
22.30 Линия защиты
23.05 Хроники быта. (16+)
2.25 Д/ф «Сверхлюди» (12+)

Петербург - 5 канал
6.00, **10.00**, **12.00**, **15.30**, **18.30**, **22.00** «Сейчас»
10.40 **12.40** **16.00** Т/с Лето волков (16+)
19.00, **19.40** Т/с «Детективы.
20.20, **21.10**, **23.10** Т/с «След.
22.25 Т/с «Такая работа
0.00 Х/ф «Секс-миссия» (16+)

СТС
6.35 Мультсериалы (12+)
8.00, **23.00** Т/с «Последний из Магикян» (12+)
9.30 Х/ф «Превосходство борна» (12+)
11.30 Т/с «Молодежка» (16+)
13.30 Т/с «Воронины» (16+)
18.00 Т/с «Кухня» (16+)
20.00 Т/с «Два отца и два сына» (16+)
21.00 Х/ф «Ультиматум борна» (16+)
0.30 Т/с «Зачарованные» (16+)

ТНТ
9.00 Дом 2. 16+
11.30 «Битва экстрасенсов» (16+)
12.30 «Comedy Woman» (16+)
15.30 Т/с «Реальные пацаны» (16+)
20.00 Т/с «Физрук» (16+)
21.00 Х/ф «Измены» (16+)
23.00 Дом 2. 16+
1.00 Т/с «Последователи» (18+)

Че
8.00 «Дорожные войны» (16+)
9.40 Т/с «Светофор» (16+)
14.30, **23.00** «Утилизатор» (12+)
15.30, **0.00** «Рыцари дорог» (16+)
16.00 **21.00** Бегущий косарь (12+)
17.00 «Еда, которая притворяется» (12+)
18.00, **19.30**, **18.30**, **20.00** КВН
21.30 «Угадай кино» (12+)
22.00 +100500 (16+)
0.30 Х/ф «Криминальный квартет» (12+)

Рен ТВ
8.30, **12.30**, **16.30**, **19.30**, **23.00** Новости
11.00 «Мир призраков» (16+)
12.00, **16.00**, **19.00** «112» (16+)
13.00 «Званый ужин» (16+)
14.00 Х/ф «Крокодил данди2» (16+)
17.00 «Тайны Чапман» (16+)
18.00 «Шокирующие гипотезы» (16+)
20.00 Х/ф Дикий, дикий вест» (16+)
22.00 «Смотреть всем!» (16+)
23.25 Х/ф «Заложница 2» (16+)
1.10 Х/ф «Незваные гости» (16+)

ТВ3
6.00 Мультфильмы (0+)
9.30 **17.30** Слепая
10.30 **16.00** Гадалка
11.30 Не ври мне
12.30 Тайные знаки
13.30 Охотники за привидениями
15.00 «Мистические истории» (16+)
18.30 Т/с «Грач» (16+)
19.30 Т/с «Касл» (12+)
23.00 Х/ф «Конан-варвар» (16+)
1.15 Х/ф В погоне за свободой (16+)

Звезда
7.20 **9.15** **10.05** Т/с Департамент (16+)
9.00, **13.00**, **18.00**, **22.00** Новости
10.00, **14.00** Военные новости
12.00 «Особая статья» (12+)
13.25, **14.05** Т/с «Десантура» (16+)
18.25 Отечественные гранатометы
19.15 Сергей Бодров (12+)
20.00 «Процесс» (12+)
21.35 «Спецрепортаж» (12+)
22.25 Д/с «Секретная папка» (12+)
23.15 Т/с «Нежность к ревущему зверю» (12+)
3.25 Х/ф «Авария» (6+)

ЧЕТВЕРГ, 25 АВГУСТА

Первый канал
9.00 **12.00** **15.00** **18.00** Новости
9.10, **4.25** Контрольная закупка
9.40 Женский журнал
9.50 «Жить здорово!» (12+)
10.55, **2.25** Модный приговор
12.15 «Пусть говорят». (16+)
13.20 «Таблетка». (16+)
13.55, **15.15** Время покажет. (16+)
16.00 Мужское/Женское (16+)
17.00, **1.25** «Наедине со всеми». (16+)
18.45 «Давай поженимся!» (16+)
19.50 «Пусть говорят» (16+)
21.00 Время
21.30 Т/с «Нюхач» (16+)
23.40 Х/ф «Шутки в сторону» (16+)

Россия 1
9.00, **11.00**, **14.00**, **17.00**, **20.00**, **11.30**, **14.30**, **17.30**, **20.45** Вести
10.00 «О самом главном» (12+)
12.00, **0.50** Т/с «Каменская» (16+)
14.55 Т/с «Тайны следствия» (12+)
17.50 Выборы 2016г. Дебаты
18.30 «Прямой эфир». (16+)
21.00 Т/с «Весной расцветает любовь» (12+)
3.00 Т/с «Семейный детектив» (12+)

НТВ
8.10 Возвращение Мухтара (16+)
10.00, **13.00**, **16.00**, **19.00** Сегодня
10.20 Т/с «Дельта» (16+)
12.00 «Суд присяжных». (16+)
13.20 Обзор. ЧП
13.50, **0.50** «Место встречи». (16+)
15.00, **16.20** Т/с «Улицы разбитых фонарей» (16+)
19.40 Т/с «Центральный округ» (16+)
22.30 «Итоги дня»
22.55 Т/с «Шаман» (16+)
2.00 Д/с «Крутые нулевые» (16+)

Матч ТВ
7.00, **9.00**, **11.05**, **13.05**, **15.10**, **16.30**, **17.05**, **18.25** Новости
7.05, **13.10**, **15.15**, **17.15**, **18.30**, **20.00**, **23.00** Все на Матч
9.05 **11.10** **15.45** Олимпийские игры
13.40 «Спортивный интерес» (16+)
14.10 «Спортивный детектив» (16+)
16.35 «Культ тура» (16+)
17.55 Где рождаются чемпионы (16+)
19.00 Футбол
22.30 «Рио ждет» (12+)
22.50 «Лица Рио» (12+)
23.45 Т/ф «История Дэйла Эрнхардта»
1.30 Обзор Лиги Европы (12+)

ТВ Центр
7.50 Выборы- 2016г.
8.15 Тайны нашего кино. (12+)
8.35 Х/ф «Сказ про то, как царь Петр арапа женил» (12+)
10.35 Д/ф «В. Высоцкий» (12+)
11.30 **14.30** **19.40** **22.00** **0.00** События
11.50, **0.40** Пуаро
13.40 «Мой герой» (12+)
14.50 Хроники быта. (16+)
15.40 Х/ф «Последний ход королевы» (12+)
17.30 Город новостей
17.40 Т/с «Жених» (12+)
20.00 «Право знать!» (16+)
21.25 Обложка
22.30 «10 самых... (16+)
23.05 «Прощание. Трус, Балбес и Бывалый». (16+)
0.20 «Петровка, 38»

Петербург - 5 канал
6.00, **10.00**, **12.00**, **15.30**, **18.30**, **22.00** «Сейчас»
10.30 Х/ф «Битва за москву» (12+)
12.30, **16.00** «Битва за Москву». (12+)
12.35, **16.40** Т/с «Битва за Москву» (12+)
19.00, **19.40** Т/с «Детективы.
20.20, **21.10**, **23.10** Т/с «След.
22.25 Т/с «Такая работа
0.00 Х/ф «Аэлита» (12+)
1.50 Т/с «Лето волков» (16+)

СТС
6.35 Мультсериалы (12+)
8.00, **23.30** Т/с «Последний из Магикян» (12+)
9.30 Х/ф «Ультиматум борна» (16+)
11.30 Т/с «Молодежка» (16+)
13.30 Т/с «Воронины» (16+)
18.00 Т/с «Кухня» (16+)
20.00 Т/с «2 отца и 2 сына» (16+)
21.00 Х/ф «Эволюция борна» (16+)
1.00 Х/ф «Советник» (16+)

ТНТ
9.00 Дом 2. 16+
11.30 «Битва экстрасенсов» (16+)
12.30 «Comedy Woman» (16+)
15.30 Т/с «САШАТАНЯ» (16+)
20.00 Т/с «Физрук» (16+)
21.00 Х/ф «Измены» (16+)
23.00 Дом 2. 16+
1.00 Т/с «Последователи» (18+)

Че
8.00, **5.15** «Дорожные войны» (16+)
10.05 Х/ф «Балабол» (16+)
14.30, **23.00** «Утилизатор» (12+)
15.30, **0.00** «Рыцари дорог» (16+)
16.00, **21.00** Бегущий косарь» (12+)
17.00 «Еда, которая притворяется» (12+)
18.00, **19.30**, **18.30**, **20.00** КВН
21.30 «Угадай кино» (12+)
22.00 +100500 (16+)
0.30 Х/ф «Дама с попугаем» (0+)

Рен ТВ
8.30, **12.30**, **16.30**, **19.30**, **23.00** Новости
9.00 «тайны Вселенной» (16+)
12.00, **16.00**, **19.00** «112» (16+)
13.00 «Званый ужин» (16+)
14.00 Х/ф «Дикий, дикий вест» (16+)
17.00 «Тайны Чапман» (16+)
18.00 «Шокирующие гипотезы» (16+)
20.00 Х/ф «Мэверик» (12+)
22.20 «Смотреть всем!» (16+)
23.25 Х/ф «Эквилибриум» (16+)
1.30 «Минтранс» (16+)

ТВ3
6.00 Мультфильмы (0+)
9.30 **17.30** Слепая
10.30 **16.00** Гадалка
11.30 Не ври мне
12.30 Тайные знаки
13.30 Охотники за привидениями
15.00 «Мистические истории» (16+)
18.30 Т/с «Грач» (16+)
19.30 Т/с «Касл» (12+)
23.00 Х/ф «Сайлент хилл 2» (16+)
0.45 «Секретные материалы» (16+)

Звезда
7.20, **9.15**, **10.05** Т/с «Департамент» (16+)
9.00, **13.00**, **18.00**, **22.00** Новости
10.00, **14.00** Военные новости
12.00 «Спецрепортаж» (12+)
12.25, **21.35** Теория заговора
13.25, **14.05** Т/с «Десантура» (16+)
18.25 Отечественные гранатометы
19.15 Клавдия Шульженко. (6+)
20.00 «Прогнозы» (12+)
22.25 Д/с «Поступок» (12+)
23.15 Х/ф «Женя и «Катюша»
0.55 Х/ф «Белый бим черное ухо» (6+)

Напишите SMS-сообщение, начав его со слова регион (region), отправьте на короткий номер 5544, и оно будет опубликовано в газете "Н-Регион"

Стоимость отправки SMS сообщения на номер 5544 составляет
МТС - 35,52 руб., Билайн - 35,00 руб.
Мегафон - 35,05 руб., Теле2 - 35,52 руб.

ООО Тепличный комбинат "Новомосковский" приглашает на постоянную работу:

- **Овощевода от 20000;**
- **Фельдшера от 20000**
(обязательно наличие действующего сертификата);
- **Слесаря по ремонту электрооборудования от 20000;**
- **Оператора технологического оборудования от 23000**
(образование - слесарь КИПиА, знание компьютера на уровне пользователя);
- **Слесарь по обслуживанию тепловых сетей от 20000**
(опыт электросварки обязателен)
- **Разнорабочего от 15000.**

Работа в п. Ширинском, доставка на работу транспортом предприятия из г. Новомосковска и мкр. Сокольники, мкр. Северо-Задонска г. Донского, населённых пунктов Новомосковского района Озерки, Шишлово и др.

Режим работы с 08.00 до 17.00, выходные дни среда и воскресенье. Официальное трудоустройство

Обращаться в отдел кадров тепличного комбината «Новомосковский» п. Ширинский.
Телефон (4872) 71-40-02

Стаханов
ООО «Актуальный консалтинг»

КОМПЛЕКТОВЩИК (ца)
от 65 000 руб./вахта
ГРУЗЧИК
от 45 000 руб./ вахта
УПАКОВЩИК (ца)
СТИКЕРОВЩИК (ца)
от 42 000 руб./вахта
ОПЕРАТОР НА СКЛАД
от 53 000 руб./вахта
ВОДИТЕЛЬ РИЧТРАКА
от 71 000 руб./вахта

БЕСПЛАТНЫЙ ТЕЛЕФОН
8-800-555-67-17

Прямой работодатель приглашает на ВАХТУ в Москву мужчин и женщин:

Заработная плата указана за минимальную вахту, выплачивается ежемесячно или в конце вахты. Оплачиваем проезд от Вашего дома в Москву. Бесплатное проживание и питание. Заселение в день обращения.

ТРЕБУЮТСЯ

ООО «Авалина»

бригады разнорабочих для работы в Москве и Московской области

Жилье, питание, проезд за счет фирмы. Оплата еженедельная.

8-966-040-02-02 Алексей

ООО «Профессиональная спецодежда» в г.Кимовск на постоянную работу требуется следующий специалист:

1.Инженер – конструктор швейных изделий
с желательными требованиями:
- Опыт работы более 5 лет.
- Знание САПР.
- Ответственность и коммуникабельность.
- Без вредных привычек.

З/п по договоренности, по результатам собеседования.
Резюме можно отправлять на почту armform@yandex.ru или звонить по телефону 8(48735) 5-38-44

ЗАО "ПКП Новомосковский хлебокомбинат"

ТРЕБУЮТСЯ НА РАБОТУ:

- главный энергетик
- сменный техник-технолог
- инженер-технолог
- менеджер по заказам
- водители-экспедиторы
- грузчик
- уборщица производственных помещений

СОЦПАКЕТ

Обращаться в отдел кадров, тел. 6-39-94
Резюме отправлять по тел/ф.: 6-07-90

НОВОМОСКОВСКГАЗДЕТАЛЬ

Производственное предприятие точного машиностроения приглашает на работу:

1. Оператор токарного станка с ЧПУ
2. Сварщик-полуавтоматчик
3. Токарь,
4. Слесарь,
5. Фрезеровщик,
6. Маляр порошковой окраски,
7. Работник склада с опытом работы на погрузчике.

Обращаться по телефону 8-963-225-24-45

ПРОДАЖА (долгосрочная аренда) под любые виды деятельности

ВОЗМОЖНА ЧАСТИЧНАЯ ПРОДАЖА (АРЕНДА)
S-512м²

Имеются помещения:
- магазин
- шиномонтаж
- автосервис
- автомойка
- кафе
- склады

Здание и земля в собственности

г.Новомосковск, ул.Первомайская, д.98А. Тел. 8-960-595-09-00

ПЯТНИЦА, 26 АВГУСТА

Первый канал
9.00, **12.00**, **15.00**, **18.00** Новости
9.10, **5.30** Контрольная закупка
9.40 Женский журнал
9.50 «Жить здорово!» (12+)
10.55 Модный приговор
12.15 «Пусть говорят». (16+)
13.20 «Таблетка». (16+)
13.55, **15.15** Время покажет». (16+)
16.00 Мужское/Женское (16+)
17.00 Жди меня
18.45 «Человек и закон»
19.50 «Поле чудес»
21.00 Время
21.30 «Три аккорда». Финал. (16+)
23.30 Х/ф «Звезда» (16+)
2.00 Х/ф «У каждого своя ложь» (16+)

Россия 1
9.00, **11.00**, **14.00**, **17.00**, **20.00**, **11.30**, **14.30**, **17.30**, **20.45** Вести
10.00 «О самом главном» (12+)
12.00, **0.50** Т/с «Каменская» (16+)
14.55 Т/с «Тайны следствия» (12+)
17.50 Выборы 2016г. Дебаты
18.30 «Прямой эфир». (16+)
21.00 Т/с «Весной расцветает любовь» (12+)
2.50 Т/с «Семейный детектив» (12+)

НТВ
8.10 Возвращение Мухтара (16+)
10.00, **13.00**, **16.00**, **19.00** Сегодня
10.20 Т/с «Дельта» (16+)
12.00 «Суд присяжных». (16+)
13.20 Обзор. ЧП
13.50, **0.10** «Место встречи». (16+)
15.00, **16.20** Т/с «Улицы разбитых фонарей» (16+)
19.45 ЧП. Расследование. (16+)
20.10 Т/с Центральный округ (16+)
23.00 Большинство
1.20 «Золотая утка». (16+)
3.05 Т/с «Закон и порядок» (18+)

Матч ТВ
7.00 9.00 10.40 13.05 16.35 18.40 20.40 Новости
7.05 13.15 16.40 20.15 23.30 Все на Матч
9.05 Олимпийские игры
10.10 14.30 «Заклятые соперники»
10.45, **14.55** Формула-1.
12.35 «Спортивный интерес» (16+)
14.00, **21.15** Футбол
17.10 «Место силы» (12+)
17.40 «Лучшая игра с мячом»
18.45 «Безумный спорт» (12+)
19.15 «Тот самый Панарин» (12+)
20.45 «Хулиганы» (16+)
0.15 Х/ф «Боксер» (16+)
2.35 Д/ф «Бокс в крови» (16+)

ТВ Центр
8.00 Х/ф «Сказание о Земле сибирской» (6+)
10.00 Х/ф «Добро пожаловать, или посторонним вход воспрещен»
11.30, **14.30**, **19.40**, **22.00** События
11.50, **0.00** Пуаро
13.30 «Мой герой» (12+)
14.50 «Прощание. Трус, Балбес и Бывалый». (16+)
15.40 Х/ф «Взрослая дочь, или тест на...» (16+)
17.30 Город новостей
17.40 20.00 Х/ф «Один день, одна ночь» (16+)
21.45 «Петровка, 38»
22.30 «Жена». (16+)
1.50 Х/ф «Дайте жалобную книгу»
3.35 Т/с «Жених» (12+)

Петербург - 5 канал
6.00, **10.00**, **12.00**, **15.30**, **18.30** «Сейчас»
6.10 «Момент истины». (16+)
7.00 «Утро на «5» (6+)
9.10 «Место происшествия»
10.30, **12.30**, **16.00** Т/с «Меч» (16+)
19.00-0.40 Т/с «След.
1.25-5.25 Т/с «Детективы.

СТС
6.35 Мультсериалы (12+)
8.00 Последний из Магикян (12+)
9.30 Х/ф «Эволюция борна» (16+)
12.00 Т/с «Молодежка» (16+)
13.00 Т/с «Воронины» (16+)
18.00 Т/с «Кухня» (16+)
19.30 Уральские пельмени
21.00 Х/ф «Люди в черном» (0+)
22.50 Х/ф «Советник» (16+)
1.05 Х/ф «Робокоп» (18+)
3.00 Х/ф «Ван хельсинг» (12+)

ТНТ
9.00 Дом 2. 16+
11.30 «Школа ремонта»
12.30 «Comedy Woman» (16+)
15.30 «Комеди Клаб» (16+)
20.00 «Импровизация». (16+)
21.00 «Комеди Клаб». (16+)
22.00 «Comedy Баттл». (16+)
23.00 Дом 2. 16+
1.00 Похороните меня за плинтусом

Че
8.00 «Дорожные войны» (16+)
11.40, **13.10**, **12.10**, **13.40** КВН
14.45 Х/ф «Берегите женщин» (0+)
17.30 «Утилизатор» (12+)
19.30 Х/ф Укрощение строптивого
21.30 Х/ф «Блеф» (12+)
23.40 Х/ф «Бинго-бонго» (16+)
1.50 Д/ф «Челентано!». (16+)

Рен ТВ
8.30, **12.30**, **16.30**, **19.30** Новости
9.00 «Великие тайны» (16+)
12.00, **16.05**, **19.00** «112» (16+)
13.00 «Званый ужин» (16+)
14.00 Х/ф «Мэверик» (12+)
17.00 «Тайны Чапман» (16+)
18.00 Шокирующие гипотезы (16+)
20.00 «Промывка мозгов» (16+)
22.00 «Смотреть всем!» (16+)
23.00 Х/ф «Особь 4» (18+)
0.50 Х/ф «Ванильное небо» (16+)

ТВ3
9.30, **10.00**, **17.30** Слепая
10.30 16.00 Гадалка
11.30 Не ври мне
12.30 Тайные знаки
13.30 Охотники за привидениями
15.00 «Мистические истории» (16+)
18.00 Дневник экстрасенса (12+)
19.00 «Человек-невидимка» (12+)
20.00 Х/ф «Константин» (16+)
22.15 Х/ф «Эра драконов» (16+)
0.00 Х/ф «Безумный Макс» (16+)
2.00 Х/ф Приказано уничтожить (16+)

Звезда
7.20 9.15 10.05 Департамент (16+)
9.00, **13.00**, **18.00**, **22.00** Новости
10.00, **14.00** Военные новости
12.00 «Военная приемка» (6+)
13.15 Теория заговора
13.40 Т/с «Смерть шпионам» (16+)
18.25 Х/ф «Ночной патруль» (12+)
20.25 Х/ф «Ключи от неба»
22.25 Х/ф Ожидание шалыгина
0.10 Х/ф «Слуги дьявола» (6+)

Продам: Теплицы, навесы, хозблоки, вольеры - от 13900.
ДОСТАВКА БЕСПЛАТНАЯ.
8-916-108-23-05, 8-915-453-92-86

Адресная табличка 625*300 мм. Стоимость **700** рублей
Тип 1 Тип 2 Тип 3 Тип 4
150*150 мм. **150** рублей 8
Стоимость **750** рублей
Тип 5 Тип 6
табличка 625*150 мм. Стоимость **600** рублей
Тип 7
Двойная табличка **1000** рублей
Тип 8
Таблички изготовлены из оцинкованной стали. Окрашены полимерной краской в синий или зелёный цвет. Изображение наносится с помощью виниловой светоотражающей пленки ORACAL, используемой во всех видах наружной рекламы, устойчивой к любым погодным условиям и температурам.
Заказать таблички можно по тел.: 8-920-778-2324

РЕМКОМПЛЕКТЫ для любых ГИДРОЦИЛИНДРОВ
САЛЬНИКИ (армированные)
МАНЖЕТЫ Гидравлические / пневматика / шевронные
КОЛЬЦА уплотнительные
УПЛОТНЕНИЯ Отечественные/импортные
Любые Р.Т.И.
Оптовикам и магазинам СКИДКИ
Г.Тула, ул. Рогожинская 18, ООО «Перитон»
т/ф (4872) 70-15-73, 36-78-52
periton@mail.ru www.periton71.ru

ООО «ПромстройИнвест»
ОКАЗЫВАЕТ УСЛУГИ СТРОИТЕЛЬНОЙ ТЕХНИКИ и ОБОРУДОВАНИЯ:
- Автовышки, автокраны
- Экскаватор-погрузчик
- Трал низкорамный
- Самосвалы и др.
т. 8-909-261-32-96, 8-960-596-25-71
Узловский проезд, 7Б

ПодъемСтройСервис-ВиП
услуги Спецтехники
аренда Автовышек

АГП-28 в/п 28м, г/п 300кг
АГП-22, в/п 22м, г/п 300кг
АГП-17 (телескоп) в/п 17м, г/п 300 кг.
ИП Волков С.В.
Оплата нал/безнал (48762)4-76-60, 910-945-81-47, 910-942-86-82, 8920-745-33-21, e-mail; pss1736@yandex.ru

ГРУЗОПЕРЕВОЗКИ
до 2,5 т
по всей России,
8-906-538-86-99

СРОЧНЫЙ ВЫКУП АВТО
Можно аварийное
8-915-781-56-16

АВТОПОКРАСКА.
КАЧЕСТВО, ГАРАНТИЯ!
ОПЫТ РАБОТЫ 17 ЛЕТ.
8-953-422-0-422

ЗАПЧАСТИ
- к экскаваторам ЭО-2621, ЭО-3323, ЕК-12-18, ЕК-270, ЭО-4225, ЭО-5126
- бульдозерам Б-170, ДТ-75, Т-10
- автогрейдерам ДЗ-122, 180, 98
- погрузчикам ТО-18, ТО-28, ТО-30
- тракторам МТЗ, ЛТЗ, ЮМЗ, К-701
- компрессорам ПКСД-3.5, 5.25
- автокранам КС-3575, 3577
- ремкомплекты РТИ, ЭЛКОНТ отечественные и импортные
- стёкла для спецтехники
Тула, ул.Рогожинская, 18 (вход через проходную)
тел. 8-910-948-52-77, т/ф 36-78-52, 70-15-73

СЭЗ СЕВЕРО-ЗАДОНСКИЙ ЭКСПЕРИМЕНТАЛЬНЫЙ ЗАВОД

Производственное предприятие по металлообработке приглашает на работу в г. Донской, мкр. Северо-Задонск пер. Школьный д.1:

1. Начальник цеха;
2. Инженер по охране труда и технике безопасности;
3. Инженер-технолог;
4. Инженер-конструктор;
5. Мастер цеха;
6. Экономист (инженер) по нормированию труда и заработной плате;
7. Токарь;
8. Токарь-расточник;
9. Слесарь;
10. Слесарь по сборке металлоконструкций;
11. Электрогазосварщик;
12. Электросварщик на автоматических и полуавтоматических машинах;
13. Машинист крана (крановщик);
14. Маляр;
15. Оператор станков с программным управлением;
16. Заточник;
17. Шлифовщик;
18. Фрезеровщик;
19. Гальваник;
20. Термист;
21. Водитель погрузчика;
22. Подсобный рабочий.

Обращаться по телефону 8(48746) 7-18-64

СУББОТА, 27 АВГУСТА

Первый канал
6.00, **10.00**, **12.00**, **15.00**, **18.00** Новости
6.10 Д/с «Россия от края до края» (12+)
7.00 Х/ф «Мама вышла замуж»
8.45 М/с «Смешарики. Новые приключения»
9.00 Играй, гармонь любимая! (0+)
9.45 Слово пастыря
10.15 Смак. (12+)
10.55 Д/ф «Валентина Теличкина» (12+)
12.10 «Идеальный ремонт»
13.10 Теория заговора
14.10 «На 10 лет моложе». (16+)
15.15 Х/ф «Осторожно, бабушка!»
16.55 Д/ф «Фаина Раневская» (12+)
18.10 Кто хочет стать миллионером
19.10 Концерт
21.00 Время
21.20 «Сегодня вечером» (16+)
23.00 КВН
0.35 Х/ф «Мы купили зоопарк» (12+)
2.50 Х/ф «Мужество в бою» (12+)

Россия 1
6.45 «Диалоги о животных»
7.40, **11.10**, **14.20**, **8.00**, **11.00**, **14.00**, **20.00** Вести
8.20 Россия. Местное время. (12+)
9.25 «Утренняя почта»
10.05 «Сто к одному»
11.20 Детская новая волна
14.30 Х/ф «Чего хотят мужчины» (12+)
16.25 Х/ф «Потому что люблю» (12+)
20.35 Х/ф «Не Того поля Ягода» (12+)
0.40 Х/ф «Однажды преступив черту» (12+)

НТВ
7.25 Смотр
8.00, **10.00**, **16.00**, **19.00** Сегодня
8.15 Жилищная лотерея
8.45 «Готовим»
9.10 «Устами младенца»
10.20 «Главная дорога». (16+)
11.00 «Еда живая и мертвая». (12+)
12.00 «Квартирный вопрос»
13.05 «НашПотребНадзор». (16+)
14.05, **16.20** «Кодекс чести»
18.10 «Следствие вели...» (16+)
19.15 Т/с «Центральный округ» (16+)
22.00 Х/ф «Судья» (16+)
1.50 «Высоцкая Life». (12+)
2.45 «Золотая утка». (16+)

Матч ТВ
7.00, **7.35**, **9.45**, **10.20**, **16.05**, **17.10**, **21.05** Новости
7.05, **2.50** «Вся правда про...» (12+)
7.40 Х/ф «Чудо с косичками» (12+)
9.15 Д/ф «40 лет спустя. Ольга Корбут» (12+)
9.50 «Диалоги о рыбалке» (12+)
10.30 «Спортивный вопрос»
11.30 «Спортивный интерес» (16+)
12.00 «Инспектор ЗОЖ» (12+)
12.30. BELLATOR (16+)
14.10, **17.15**, **20.35**, **23.45** Все на Матч
14.50 Формула-1.
16.10 Д/ф «Мечта Ники Хэмилтона» (12+)
17.45 Футбол
20.05, **21.10** «Хулиганы» (16+)
21.40 Футбол
0.30 Х/ф «Хардбол» (12+)
3.00 Смешанные единоборства. UFC

ТВ Центр
6.45 Х/ф «Сказ про то, как царь Петр арапа женил» (12+)
8.40 «Православная энциклопедия». (6+)
9.10 Д/ф «Фаина Раневская» (12+)
10.05 Х/ф «Золушка»
11.30, **14.30**, **21.00** События
11.45 Х/ф «Вокзал для двоих»
14.45 Х/ф «Женская интуиция» (12+)
17.00 Х/ф «Три дороги» (12+)
21.15 Приют комедиантов. (12+)
23.05 Н. Караченцов. (12+)
0.15 Пуаро
1.55 Х/ф «Инспектор льюис» (12+)

Петербург - 5 канал
6.05 М/ф (kat0+) (0+)
10.00, **18.30** «Сейчас»
10.10 Т/с «След»
11.05-17.40 Т/с «След.
19.00 Х/ф «Легенды о круге» (16+)
22.40 Х/ф «Апрель» (16+)
0.45 Х/ф «Перед рассветом» (16+)
2.20 Т/с «Меч» (16+)

СТС
6.00 «Ералаш»
6.45 Х/ф «Джордж из джунглей»
8.30 Мультсериалы (12+)
9.30 «Руссо туристо» (16+)
10.30 «Успеть за 24 часа» (16+)
11.30 Х/ф «Лесная братва» (12+)
13.00 Х/ф Дрянные девчонки (12+)
14.50 Уральские пельмени
17.35 Х/ф «Люди в черном» (0+)
19.25 Х/ф «Мадагаскар» (6+)
21.00 Х/ф «Люди в черном-2» (12+)
22.35 Х/ф «Хэнкок» (16+)
0.15 Х/ф «Робокоп-2,3» (18+)

ТНТ
9.30 Дом 2. 16+
10.30 Т/с «Деффчонки» (16+)
11.00 «Школа ремонта»
12.00 Однажды в России. (16+)
12.30, **1.30** «Такое кино!». (16+)
13.00 «Comedy Woman» (16+)
16.50 Х/ф Люди икс. Росомаха (16+)
19.00 Экстрасенсы
21.30 «Танцы 3 сезон». (16+)
23.30 Дом 2. 16+
1.30 Х/ф Пункт назначения 3 (16+)
3.55 Т/с «Стрела 3» (16+)

Че
6.45, **5.05** Мультфильмы (0+)
8.45 «Еда, которая притворяется» (12+)
10.45 Х/ф «Берегите женщин» (0+)
13.30 «Угадай кино» (12+)
14.40 Х/ф «Блеф» (12+)
17.00 Х/ф «Укрощение строптивого» (12+)
18.55 Концерт Задорнова
21.00 «Деньги. Sex. Радикулит» (16+)
23.00 +100500 (16+)
1.00 Х/ф «Американец» (16+)

Рен ТВ
8.00 Х/ф «Белоснежка: месть гномов» (12+)
10.00 «Минтранс» (16+)
10.45 «Ремонт по-честному» (16+)
11.30 «Самая полезная программа» (16+)
12.30 Новости
13.00 «Военная тайна» (16+)
17.00 «Территория заблуждений» (16+)
19.00 Концерт (16+)
20.50 Х/ф «День выборов» (16+)
23.20 Х/ф «День радио» (16+)
1.20 Х/ф «Рысь» (16+)

ТВ3
6.00, **10.00** Мультфильмы (0+)
9.30 Школа Комаровского (12+)
12.00 Х/ф «Шерлок Холмс» (0+)
15.00 Х/ф «Эра драконов» (16+)
16.45 Х/ф «Константин» (16+)
19.00 Х/ф «Служители закона» (16+)
21.30 Х/ф Сквозные ранения (16+)
23.30 Х/ф Безумный Макс 2» (16+)
1.30 Х/ф «Безумный Макс» (16+)

Звезда
6.00 Х/ф «Шла собака по роялю»
7.20 Х/ф «Волшебная лампа аладдина»
9.00, **13.00**, **18.00**, **22.00** Новости
9.15 Алексей Немов. (6+)
9.40 Клавдия Шульженко (6+)
10.15 Сергей Бодров (12+)
11.00 «Не факт!» (6+)
11.30 «Папа сможет?» (6+)
12.35, **13.15** Д/с «Крылья России». (6+)
14.00 Т/с «Туман» (16+)
18.20 Х/ф «Фронт без флангов» (12+)
21.40 **1.25** Т/с «Следствие ведут знатоки»
5.10 Д/ф «Тайна розвелла» (12+)

ООО "НиВ" изготовит памятники:
- из гранита черного, красного, серого
- белого и серого мрамора и крошки
Более 90 видов. Доставка и установка.
По желанию: хранение памятников на складе бесплатно.
СКИДКА 5%
Новомосковск, ул. Техническая. д. 6-б
(2-я остановка от вокзала, авт. №5, 5к, 171, 173, 174)
www.niv71.ru 8-920-773-15-18
Тел. (48762) 2-83-40

ВОСКРЕСЕНЬЕ, 28 АВГУСТА

Первый канал
6.00, **10.00**, **12.00** Новости
6.10 Х/ф «Барханов и его телохранитель» (12+)
8.40 Смешарики
8.55 «Здоровье». (16+)
10.15 «Непутевые заметки» (12+)
10.35 «Пока все дома»
11.25 Фазенда
12.15 Х/ф Уснувший пассажир (12+)
13.50 Л.Лещенко и В.Добрынин
15.45 Х/ф «Каникулы строгого режима» (12+)
18.45 КВН (16+)
21.00 Время
22.00 Х/ф Планета обезьян» (16+)
0.25 Х/ф Скандальный дневник
2.10 Х/ф «Современные проблемы» (16+)

Россия 1
8.50 «Утренняя почта»
9.30 «Сто к одному»
10.20, **11.00**, **14.00**, **20.00** Вести
11.20 «Смеяться разрешается»
14.20 Х/ф «Таблетка от слез» (12+)
16.15 Х/ф «Верни меня» (12+)
22.00 Х/ф «Эхо греха» (12+)
0.00 Х/ф «Обратный билет» (18+)
2.00 Х/ф «Южные ночи» (12+)

НТВ
6.05 Т/с «Следопыт» (16+)
8.00, **10.00**, **16.00**, **19.00** Сегодня
8.15 Русское лото
8.50, **2.30** «Их нравы»
9.25 «Едим дома»
10.20 «Первая передача» (16+)
11.05 «Чудо техники» (12+)
12.00 «Дачный ответ»
13.05 «НашПотребНадзор». (16+)
14.10 «Поедем, поедим!» (0+)
15.00, **16.20** «Кодекс чести»
18.10 «Следствие вели...» (16+)
19.20 Х/ф «Судья-2» (16+)
23.00 Х/ф «Подкидыш»
0.40 Сеанс с Кашпировским (16+)
3.05 Т/с «Закон и порядок» (18+)

Матч ТВ
7.00, **9.30**, **11.05**, **13.50**, **17.05**, **18.10** Новости
7.05 Х/ф Любовь вне правил (16+)
9.35 «Диалоги о рыбалке» (12+)
10.05 Спортивный детектив» (16+)
11.10 «Инспектор ЗОЖ» (12+)
11.40 «Заклятые соперники» (12+)
12.10 UFC (16+)
13.55, **18.15**, **0.40** Все на Матч
14.25 Спецрепортаж «Формула-1»
14.45 Формула-1.
17.10 Тот самый Панарин (12+)
18.45 Футбол
23.30 «После футбола»
0.30 «Лица Рио» (12+)
1.25 «Рио ждет» (12+)

ТВ Центр
8.05 Х/ф «Гараж»
10.00 Ия Саввина. (12+)
10.55 «Барышня и кулинар». (12+)
11.30, **14.30**, **23.55** События
11.45 Х/ф «Дело Румянцева»
13.45 Смех с доставкой на дом
14.45 Х/ф «Отставник» (16+)
16.35 Х/ф Пуанты для плюшки
20.20 Х/ф «Хроника времен» (12+)
0.10 «Петровка, 38»
0.20 Х/ф Свадебный переполох (12+)
2.20 Х/ф «Вокзал для двоих»

Петербург - 5 канал
6.10 М/ф (kat0+) (0+)
10.00, **18.30** «Сейчас»
10.10 Х/ф «О бедном гусаре замолвите слово» (12+)
13.20 Х/ф «Аэлита» (12+)
15.05 Х/ф «Одиноким предоставляется общежитие» (12+)
16.55 Х/ф «20 лет спустя» (12+)
19.00 Т/с «Морпехи» (16+)
2.15 Т/с «Меч» (16+)

СТС
8.30 Мультсериалы (12+)
9.55 Х/ф Дрянные девчонки (12+)
11.45 Х/ф «Мадагаскар» (6+)
13.20 Х/ф «Хэнкок» (16+)
15.00 Т/с «2 отца и 2 сына» (16+)
17.00 Х/ф «Люди в черном-2» (12+)
18.35 Х/ф «Ван хельсинг» (12+)
21.00 Х/ф «Люди в черном-3» (12+)
23.00 Х/ф «Робокоп-3» (16+)
0.55 Т/с «Кости» (16+)

ТНТ
9.00 Дом 2. 16+
10.00 Т/с «Деффчонки» (16+)
11.00 «Перезагрузка» (16+)
12.00 «Импровизация». (16+)
13.00 **21.00** Однажды в России
14.00 Люди икс. Росомаха (16+)
16.20 Х/ф Росомаха: бессмертный
19.00 Однажды в России. (16+)
20.00 «Где логика?». (16+)
22.00 «STAND UP» (16+)
23.00 Дом 2. 16+
1.00 «Не спать!». (16+)

Че
6.00 Мультфильмы (0+)
7.00 Топ Гир (16+)
11.25 Х/ф «Апостол» (16+)
23.30 задорный юбилей (16+)
1.35 Х/ф «Бинго- бонго» (16+)

Рен ТВ
5.00 Х/ф Французский шпион (16+)
5.10 Концерт «Слава роду!» (16+)
7.00 Х/ф «День выборов» (16+)
9.30 Т/с «Братаны» (16+)
0.00 Соль (16+)
1.30 «Военная тайна» (16+)

ТВ3
6.00, **8.00** Мультфильмы (0+)
7.30 Школа Комаровского (12+)
8.45 Х/ф Мгновения Нью-Йорка
10.30 Т/с «Детектив Монк» (12+)
14.30 Х/ф Служители закона (16+)
17.00 Х/ф Сквозные ранения (16+)
19.00 Х/ф «Приказано уничтожить» (16+)
21.45 Х/ф «Хаос» (16+)
23.45 Х/ф «Море солтона» (18+)
1.45 Х/ф «Безумный Макс 2» (16+)

Звезда
7.25 Х/ф «Ключи от неба»
9.00, **13.00**, **22.00**, **18.00** Новости
9.25 «Служу России»
9.55 «Военная приемка» (6+)
10.45 «Научный детектив» (12+)
11.05 Теория заговора
11.30, **13.15** Т/с «Смерть шпионам» (16+)
16.00 Х/ф «Девять дней до весны» (16+)
18.35 «Особая статья» (12+)
19.30 Д/с «Легенды сыска»
22.20 «Фетисов» (12+)
23.05 Х/ф «Невыполнимое задание» (16+)
1.50 Х/ф «Миссия в кабуле» (12+)

Приглашаем посетить салон-магазин «НЕВСКАЯ ОПТИКА»

- подбор очков, контактных линз, в т.ч. торических
- широкий ассортимент оправ и аксессуаров
Работаем ежедневно без обеда по адресу:
г.Новомосковск, ул.Шахтеров, 13/15
т.6-22-62
ИМЕЮТСЯ ПРОТИВОПОКАЗАНИЯ. ПРОКОНСУЛЬТИРУЙТЕСЬ СО СПЕЦИАЛИСТОМ

№ ЛО-71-01-000689 от 09.04.2012
Реклама.
☎8-(48762)-9-75-75 8-963-225-45-45
Л' MED
КЛИНИКА ЛАЗЕРНОЙ МЕДИЦИНЫ
МРТ-ДИАГНОСТИКА ДЛЯ ВСЕЙ СЕМЬИ
ВСЕ ВИДЫ МРТ-ДИАГНОСТИКИ
ГИБКАЯ СИСТЕМА СКИДОК

-20% в течение месяца
*Имеются противопоказания, проконсультируйтесь со специалистом
г. Новомосковск ул. Парковый проезд 4-а
info@lmedcom.ru

ОБРЕЗКА, КРОНИРОВАНИЕ, СПИЛ ДЕРЕВЬЕВ ЛЮБОЙ СЛОЖНОСТИ НАД ДОМАМИ, ЗАБОРАМИ, НА КЛАДБИЩАХ, РАСЧИСТКА УЧАСТКОВ

т.8-905-625-15-16

Новомосковск, ул.Орджоникидзе, 5В, т.44-55-2

КАФЕ «ДИВА»

приглашает Вас и Ваших друзей на вечера – вспомнить любимые песни.

Первая песня – бесплатно! Каждая следующая песня в Вашем исполнении -100 руб. Заказ столика от 500 руб.

Принимаем коллективные заявки на комплексные обеды (150 рублей), вечера, юбилеи, свадьбы и др.

Достойный поминальный обед!

Звоните: 8(48762) 4-45-52
8-953-430-93-43

АВТОСТРАХОВАНИЕ

г.Новомосковск ул.Мира д.36Б павильон №1 (Урванский р-он)
г.Узловая ул.Привокзальная д.1А (здание старого автовокзала)

ИП Миронова Е.А.

ДЛЯ ФИЗИЧЕСКИХ ЛИЦ: ОСАГО (категории А, В), КАСКО
Предлагаем страхование: имущества, детей (спорт), медицинское страхование, дачных домов и усадьб, медицинское страхование выезжающих за рубеж, ипотеки.

ДЛЯ ЮРИДИЧЕСКИХ ЛИЦ:
ОСАГО (категории А,В,С,Е, спецтехника)
Предлагаем страхование грузов, рисков, медицинское страхование.

Тел. 8 903 421 01 51; 8 953 198 02 62

Расположен в живописном месте в д.Старая Гать на берегу реки Дон в 35 км. от г. Кимовск

ДОМ ОХОТНИКА приглашает на отдых

Для отдыха имеются одно-, двух-, и трёхместные номера повышенной комфортности, люкс, большая гостиная, кухня, охраняемая автостоянка.

Мы будем рады видеть Вас! 8960-605-98-53

SMS-СООБЩЕНИЯ

АВТОПОКРАСКА
опыт работы 16 лет
8 953-422-0-422

САНТЕХ РАБОТЫ
8(953)-437-45-50,
Александр

Куплю офисную бумагу А4 и А3 в пачках по 500 листов. т. 8 903 840-8448

Продаю еврофатин ширина 3м для изготовления платьев и юбок, а также для декорирования фотозон и мероприятий: дней рождений и свадеб! 150р/м.п. розница, а также есть опт-цена по договоренности! 9207833037

Репетитор англ, франц. языков. Ищу работу преподавателем, переводчиком. 8-903-035-43-55 (Лариса Петровна)

Продам зем.уч. 12сот., дом42м, гараж 6,3/4,5/3,2 , свет,вода,газ. Урванка. Срочно тел.89056208151

РЕМОНТ КВАРТИР.
8-953-966-95-61

МИНИ-ателье. КОВРЫ РУЧНОЙ РАБОТЫ (ремонт и пошив одежды, вязание салфеток, пледа и наволочки на подушки). Н-ск, Трудовые рез. 28а, оф. 15, тел: 8(953)185-71-05, 8(953)443-57-26

Продам лисьи шкуры 1,500тр
89051109029

ИП Дронова Н.Г.

Собственное производство:
- Профлист
- Металлочерепица
- Штакетник
- Любые доборные элементы
- Водосточные системы, трубчатые снегоудержатели, колпаки

г. Узловая, ул. Свердлова, 12, офис 22
Тел.: 8 (48731) 5-10-90, 8-953-963-8888

(радио) ВОЛНА 102.3 эФэМ
тел. рекламной службы (48762) 7-31-51

Милицейская Волна 106.6 FM
РАДИО СТЕЛЛА
ТЕЛЕФОН РЕКЛАМНОЙ СЛУЖБЫ: 7 - 31 - 51

ОАО «Болоховский завод сантехзаготовок»

ПРОИЗВОДИТ И РЕАЛИЗУЕТ

ЖБИ БЕТОН

- СТОЛБЫ ОСВЕЩЕНИЯ (СВ)
- ПЕСОК ПРОСУШЕННЫЙ И ПРОСЕЯННЫЙ – ОТ 5 КГ ДО 50 КГ
- КОЛЬЦА ДЛЯ КОЛОДЦЕВ ОТ 0,7 ДО 2 М
- СУХИЕ СТРОИТЕЛЬНЫЕ СМЕСИ
- ПЛИТЫ ДОРОЖНЫЕ
- ЛОТКИ И ПЕРЕКРЫТИЯ ТЕПЛОСЕТИ
- ПЕРЕМЫЧКИ ОКОН И ДВЕРЕЙ
- ОПОРНЫЕ ПОДУШКИ
- БЕТОН ТОВАРНЫЙ НА ГРАНИТОВОМ, ШЛАКОВОМ, ИЗВЕСТ. ЩЕБНЕ М 100 – М 400
- БЛОКИ ФУНДАМЕНТНЫЕ
- ЛЮКИ ЧУГУННЫЕ, Ж/Б
- БОРДЮР ДОРОЖНЫЙ, ТРОТУАРНАЯ ПЛИТКА
- ЗАБОР (ПАНЕЛИ, ФУНДАМЕНТ)
- ДОЖДЕПРИЕМНЫЕ РЕШЕТКИ
- КИРПИЧ ШЛАКОБЛОЧНЫЙ
- ЛЕСТНИЧНЫЕ СТУПЕНИ

ПЕРЕВОЗКА:
- автобетоносмесителем (миксер) – 9 м^3;
- манипулятором

Тульская обл., Киреевский р-н, пос. Стахановский
т.8-909-263-50-50
8-910-942-49-90
8-905-112-36-26
48-43-80

ФЛАНЦЫ плоские ГОСТ 12820, воротник 12821-80, нержавеющая сталь 20, сталь 09Г2с от 15 до 2500

ВИБРОПЛОЩАДКИ, ВИБРОСТОЛЫ, ЕМКОСТНОЕ ОБОРУДОВАНИЕ, СИЛОСЫ ЦЕМЕНТНЫЕ, ВОДОНАПОРНЫЕ БАШНИ, РАСТВОРНЫЕ ЯЩИКИ, РАЗЛИЧНОЙ ЕМКОСТИ ФОРМЫ ДЛЯ ЖБИ, АРМАТУРНЫЕ КАРКАСЫ ДЛЯ ЖБИ

e-mail: bzstz07@mail.ru www.bzstz.ru
т.8(4872) 48-43-79, 48-43-80, 48-43-82

г.Новомосковск, мкрн. Гипсовый, ул.Большая полевая, д.37

ПРОДАЖА: ООО «НСК»
КЕРАМЗИТНЫХ, СТЕНОВЫХ БЛОКОВ
20х20Х40
10х20Х40

Доставка манипулятором БЕСПЛАТНО

АКЦИЯ!!! 8-920-794-77-97

ООО КИМОВСКИЙ «ЛЕСОПИТОМНИК»
САДОВЫЙ ЦЕНТР

БОЛЬШОЙ ВЫБОР
ПРОДАЖА РАСТЕНИЙ ДЛЯ ВАШЕГО САДА
ЧАСЫ РАБОТЫ С10:00 ДО 18:00
ПОНЕДЕЛЬНИК ВЫХОДНОЙ
+7 906 630 76 45

В НОВОМОСКОВСКЕ ПОКУПАЕМ
ЛОМ
чёрных и цветных металлов
ДОРОГО!
Демонтаж, самовывоз - БЕСПЛАТНО!
Работаем без выходных
т. 8 (48762) 6-43-89,
8-906-626-56-86

Рекламно-информационное издание газета «Н-Регион Медиа» зарегистрирована Управлением Федеральной службы по надзору в сфере связи, информационных технологий и массовых коммуникаций по Тульской области Свидетельство о регистрации СМИ ПИ №ТУ71-00167 от 20 октября 2010 года

Учредитель, главный редактор - Чендев Ю.М.
Технический директор - Трубицын П.И.
Редакция газеты - ООО «Вельд»
тел/факс (48762) 3-82-70
www.nr71.ru
Газета выходит один раз в неделю.

Ответственность за достоверность публикуемых в газете сведений несут авторы материалов. Редакция не несет ответственности за содержание рекламных материалов и объявлений. Точка зрения редакции может не совпадать с мнением авторов публикуемых материалов.

Отпечатано в ООО «Полиграфснабпечать»
Адрес типографии:
300002 г.Тула, ул.Галкина, 21.

Общий тираж 30000
Заказ №
Распространяется бесплатно.

(®) - материалы на правах рекламы.
Адрес редакции и издателя: 301650, г. Новомосковск, ул.Дзержинского, д.16, оф.1
Тел/факс 3-82-70
E-mail: pressa857@mail.ru

Подписано в печать 15.08.2016 фактически в 19.00, по графику в 19.00.