Рекламно-информационное издание

НРЕГИОН Медиа

РАСПРОСТРАНЯЕТСЯ БЕСПЛАТНО

16+

№52(1006)
26 декабря
2018 г.
Тираж 30 000 экз.

www.nr71.ru Тел.(48762) 3-82-70 E-mail: nr71@nr71.ru

АРЕНДА СПЕЦТЕХНИКИ
с НДС
8-961-150-8000
ООО «База №1»

К ПРАЗДНИЧНОМУ СТОЛУ НАТУРАЛЬНЫЕ ПОЛУФАБРИКАТЫ КУРИНЫЕ, МЯСНЫЕ, РЫБНЫЕ:

колбаски, котлеты, голубцы, ежики, тефтели, шницель, хинкали, отбивные, шашлык, плов, холодец, фарш, пельмени, вареники, сырники, блинчики с разнообразными начинками

Приготовлено с душой!

ИП Ким А.А.

Спрашивайте вкусную и качественную продукцию в магазинах вашего города!

А также:
- г.Новомосковск, г.Узловая, г.Донской - торговые ряды на Муниципальном рынке
- Узловский район, с. Каменка, д.295, т.8-910-701-11-57 (пн-пт 8-17, сб 8-14, вс. вых.)

1С:Франчайзи
ПАРТНЕР СЕРВИС
Контрольно-кассовая техника и программное обеспечение
Новомосковск, Маяковского, 34
3 01 60

Альянс групп КРЕДИТНО ПОТРЕБИТЕЛЬСКИЙ КООПЕРАТИВ
- Новомосковск, Трудовые резервы 33а, павильон 2-П-30
Работаем ежедневно, кроме понедельника с 8.30 до 17.00 8-902-909-7887
- Тула, Советская 23В 52-02-07 www.alcop.ru

Мы снизили ставки!

·место жительства: г. Новомосковск и Новомосковский район; г. Тула. ·граждане РФ, имеющие постоянный доход, постоянное место работы не менее 3 месяцев. ·документы: паспорт РФ, СНИЛС (свидетельство пенсионного страхования). ·возраст от 20 до 68 лет. ·наличие мобильного телефона, зарегистрированного на свое имя. ·принятие решения о выдаче кооперативом займа производится на основе обязательного заключения оценки рисков его предоставления независимым скоринговым агентством, что занимает несколько минут. Для этих целей потенциальный заемщик передает кооперативу до вступления в него свои персональные данные на основании предоставляемого кооперативу согласия на обработку персональных данных в соответствии с действующим законодательством РФ. ·займ предоставляется в сумме от 5000 до 50000 рублей на срок от одной недели до четырех недель; для вновь вступивших в кооператив пайщиков, не имеющих в кооперативе личных сбережений, займ предоставляется под 256% годовых (0.7% в день).
10.10. "Заимодавец": Кредитный потребительский кооператив «Альянс Групп», ИНН 7720292448 КПП 772001001 ОГРН 1157746119321, Место нахождения кооператива (юридический адрес): 109147, г. Москва, ул. Марксистская, дом 34, корпус 8, помещ.1, комната 12А. Адрес фактического местонахождения: 109147 г. Москва, ул. Марксистская, дом 34, корпус 8, помещ.1, комната 12А. Реклама.

Консалтинговое агентство **ПАРУС**
parus71.ru
ПРОЕКТИРОВАНИЕ, МЕЖЕВАНИЕ, ОФОРМЛЕНИЕ
КУПЛЯ-ПРОДАЖА НЕДВИЖИМОСТИ
УМЕНЬШЕНИЕ КАДАСТРОВОЙ СТОИМОСТИ,
КАДАСТРОВЫЕ И ЗЕМЕЛЬНЫЕ РАБОТЫ
бесплатная консультация
В БАЗЕ БОЛЕЕ 2000 ОБЪЕКТОВ
Тел/факс 6-69-88, 8-910-55-170-55,
Комсомольская, 34/25 (здание ПНИУИ, 2 эт.)
E-mail: Parus.nmsk@yandex.ru

Оценка. Снижение кадастровой стоимости
Оформление земельных участков и домов без посещения иных организаций
www.cko71.ru
info@cko71.ru
т.8-920-744-26-70
(4872) 711-610

ООО «Центр кадастра и оценки»
Наши услуги:
- кадастровые работы,
- геодезические работы
- оценочная деятельность
- услуги в области гидрогеологии
- проектирование жилых и нежилых помещений

Гарантия сроков
Бесплатная консультация

г. Тула, ул. Макаренко, д. 9Б, оф. 2
(остановка «Серебровский рынок» лайны 50,58,40К, автобусы 11,12)
п. Куркино, ул. Театральная, д.22, 1 эт. (правое крыло Администрации), т.8 (48743)5-14-20
п. Волово, ул. Ленина, д.59, 2 этаж, т. 8(4872)711-610
Реклама.

КАССА взаимопомощи
ДЕНЕЖНЫЕ ЗАЙМЫ 0,4% в день*

г. Новомосковск, ул. Бережного/Трудовые резервы, д. 11/42 8-910-587-68-46
г. Донской, мкр, Центральный, ул. Октябрьская, д. 77 8-980-721-99-66
г. Узловая, ул. Беклемищева/Гагарина, д. 40/2 8-915-682-47-47

* Займы на условиях «День рождения», «Новый заемщик» предоставляются наличными денежными средствами на срок 32 дня. Гражданам РФ в возрасте от 18 до 85 лет. Размер займа составляет от 1 тыс. руб. до 30 тыс. руб., при первом обращении от 1 тыс. руб. до 10 тыс. руб. При обращении в месяц дня рождения заёмщика или при первом обращении в организацию процентная ставка с 1 по 10 день пользования займом составляет 0,4% в день (146% годовых), с 11 дня пользования займом процентная ставка составляет 1% в день (365% годовых); для пенсионеров по старости и выслуге лет 0,7% в день (255,5% годовых). Досрочный возврат займа осуществляется в соответствии со ст. 809 ГК РФ. Займы предоставляются ООО МКК «Пятый элемент» (зарегистрировано в реестре МФО 651503029006503 от 25 мая 2015 г., сайт www.5element-mfo.ru).

СВЕЖИЙ ХЛЕБ ОТ ВЕНЕВСКОГО РАЙПО
на Муниципальном рынке в г.Новомосковск (напротив цветочных павильонов)

хлеб
кексы
булочки
печенье
пирожки
пирожные
торты
пицца
рулеты бисквитные
хлебобулочные изделия
каравай и торты на заказ

т.8-902-906-13-16, 8(48745)2-47-26

ОТКРЫЛСЯ НОВЫЙ МАГАЗИН
Инструмент 71-РУ
От гвоздя до трактора

Инструмент
Электрика
Сантехника
Крепеж
Расходка

СЧЕТА с НДС!!! Продажа Ремонт Запчасти
НОВОМОСКОВСК +7 963-939-71-22
ул. Космонавтов 17А (за ТЦ КОСМОС) 9-71-22

горит крыша 01
украли крышу 02
едет крыша 03

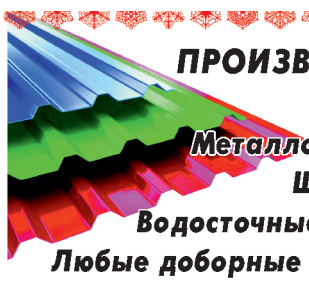

ПРОИЗВОДСТВО:
Профлист
Металлочерепица
Штакетник
Водосточные системы
Любые доборные элементы
Трубчатые снегоудержатели

НУЖНА КРЫША 8 953 963 8888
С НАСТУПАЮЩИМ НОВЫМ ГОДОМ И РОЖДЕСТВОМ!
Узловая, Свердлова 12, оф.22
8(48731) 5-10-90 k9539638888@yandex.ru
ИП Васина Е.Ю.

askona
СПИТЕ, ЧТОБЫ ЖИТЬ

МАТРАСЫ, КРОВАТИ И АКСЕССУАРЫ ДЛЯ ЗДОРОВОГО СНА

ГРАНДИОЗНЫЕ СКИДКИ НА МАТРАСЫ И КРОВАТИ ДО 50%

Открытие нового салона
Новомосковск, Бережного, 12а, т.906-531-01-73

ЦФП ЦЕНТР ФИНАНСОВОЙ ПОДДЕРЖКИ

ЛОМБАРДНЫЙ ДОМ

Сдай золото

1500 рублей за грамм

г.Новомосковск, ул.Октябрьская д.12
Трудовой проезд 2А

www. lombard-cfp.ru

+7(915)680-26-77
+7(915)680-25-17
+7(800) 775-33-44

Общество с ограниченной ответственностью «Ломбардный Дом «Центр Финансовой Поддержки», 390006, г. Рязань, ул. Грибоедова, д. 58, Помещение Н11, каб.313. ОГРН 1176234003934. Заем предоставляется физическим лицам, достигшим 18-летнего возраста. Реклама.

Щенки Хаски

Недорого!

8910 704 80 03

ООО «Престиж Плюс». Реклама.

E-mail: evgeny.zoomed@yandex.ru
Пн-пт: 9.00-19.00. Сб-вс: 9.00-18.00

ВЕТЕРИНАРНАЯ ЛЕЧЕБНИЦА АПТЕКА
ДОСТУПНЫЕ ЦЕНЫ

АКСЕССУАРЫ
ЛЕКАРСТВА
КОРМА

ТРЕБУЕТСЯ ВЕТВРАЧ

АЙБОЛИТ

Вызов ветеринара на дом

- УЗИ диагностика
- Вакцинация
- Хирургия
- Все виды анализов
- Чистка зубов ультразвуком
- Терапия
- Урология
- Онкология

Новомосковск, ул. Березовая, 26-а
Т. 8(48762) 6-82-68, 8-953-188-93-33

Ветеринарный врач
Абрамова Ольга Васильевна
ОКАЖЕТ КВАЛИФИЦИРОВАННУЮ ВЕТЕРИНАРНУЮ ПОМОЩЬ
домашним и сельскохозяйственным животным
С ВЫЕЗДОМ НА ДОМ

-Терапия
-Хирургия
-Травматология
-Гинекология
-Дерматология
-Лабораторная диагностика
-Вакцинация
-Консультации по уходу и содержанию

8-915-690-77-07

ИП Абрамова О.В.

В Новый год с белоснежной улыбкой!

VETERA

11.12.18 - 11.01.19
скидка 20%
на услуги стоматолога!

Новомосковск, ул.Гражданская, 2
телефон: 8(48762)7-06-03

ИП Титов

Ветеринарная клиника «БЕРКУТ»

Диагностика· Хирургия·
УЗИ· Офтальмология·
Вакцинация· Стрижка·
Лечение· Передержка·

8 (906) 623 28 67
8 (953) 420 47 15

Тула, Маршала Жукова,5
http://vk.com/club131027966

ООО «Вита»

ЗООЦЕНТР «VITA»

- ЗООГОСТИНИЦА
- ветуслуги
- коррекция поведения собак, дрессура
- груминг и зоотовары

Узловский р-н, д.Дубки, д.1
(окружная Узловая-Новомосковск)
т. 8920-778-99-11, 8906-62-00-911, 8953-955-11-22

Ежедневно с 10.00 до 20.00

Осталась без хозяев, 1 год, стерилизована, привита
8-961-264-53-78

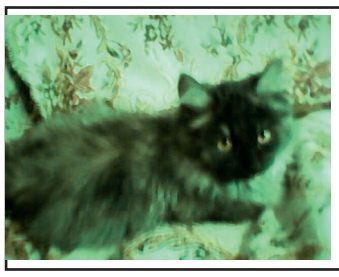

Девочка, 4 месяца, к лотку приучена, обработана
8-961-264-53-78

№ ЛО-71-01-000421 от 04.06.2012г. Реклама.

ВЫВЕДЕНИЕ ИЗ ЗАПОЯ

•КОДИРОВАНИЕ • КАПЕЛЬНИЦА • АНОНИМНО

Приём ведёт психиатр-нарколог Туруло М.И.

т.8-905-628-13-33

ИМЕЮТСЯ ПРОТИВОПОКАЗАНИЯ, ПРОКОНСУЛЬТИРУЙТЕСЬ СО СПЕЦИАЛИСТОМ

Реклама.

ООО «Тульский центр неотложной медицины»

АНОНИМНОЕ:

- выведение из запоя на дому
- снятие алкогольной интоксикации
- кодирование

8-906-626-03-03, 8-963-224-03-03

ИМЕЮТСЯ ПРОТИВОПОКАЗАНИЯ, ПРОКОНСУЛЬТИРУЙТЕСЬ СО СПЕЦИАЛИСТОМ

Промсвязьбанк

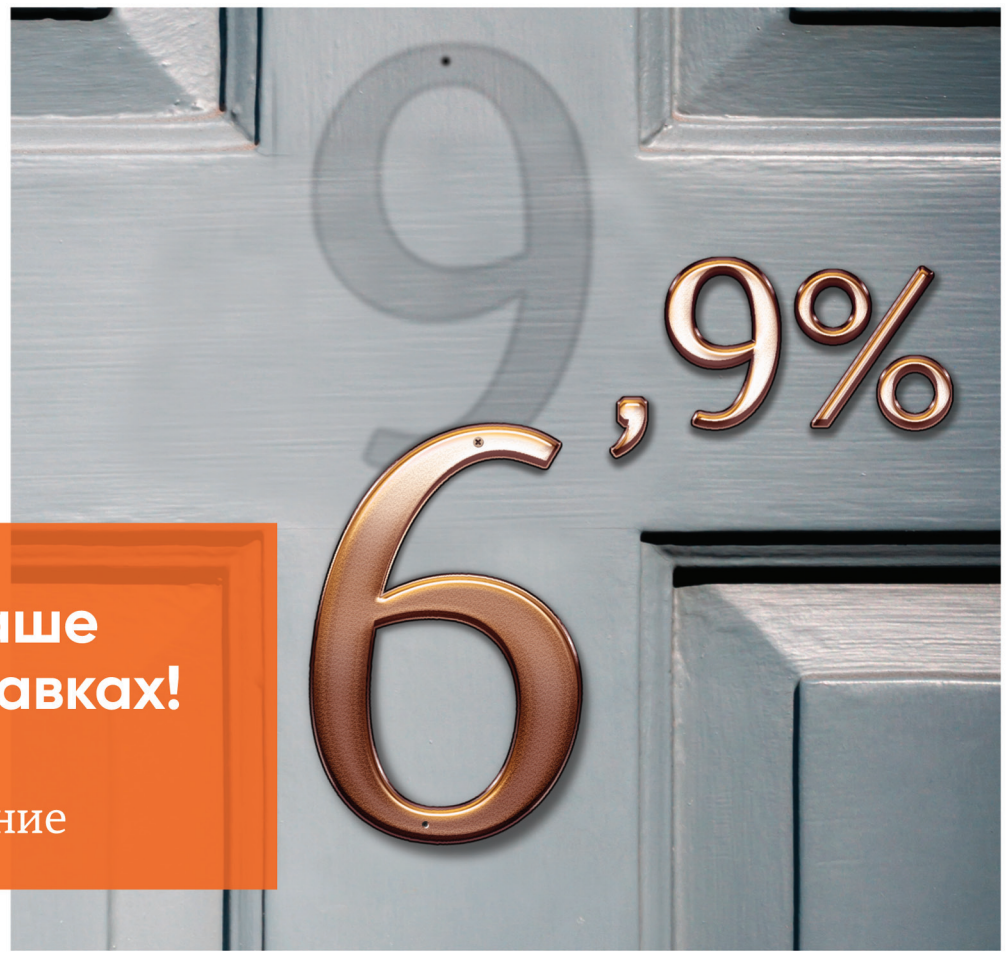

Переворачиваем ваше представление о ставках!

Снижаем ставку **на 3%.**
Кредиты и рефинансирование

При оформлении потребительского кредита с финансовой защитой в интернет-банке по первоначальной ставке от 9,9% (13,9% – без подключения финансовой защиты) при соблюдении условий кредитного договора возможно максимальное снижение первоначальной ставки на 3% (9,9% - 3% = 6,9%). Условия доступны по программе кредитования работников предприятий ОПК, специальных компаний, военнослужащих и других клиентов банка. Сумма – от 50 000 руб. до 3 000 000 руб. Срок кредитования – от 1 года до 7 лет. Банк вправе отказать в выдаче кредита без объяснения причин. Подробную информацию о потребительском кредите, об условиях снижения ставки, о тарифах, погашении кредита и требованиях к заемщикам можно узнать по телефону 8 800 333 78 90 (круглосуточно, звонок по России бесплатный), в офисах банка и на сайте www.psbank.ru. ПАО «Промсвязьбанк». Генеральная лицензия Банка России № 3251. Информация представлена по состоянию на 1 декабря 2018 года. Реклама.

ул. Комсомольская/
ул. Трудовые резервы, д. 21 / 34
8 800 333 78 90 | www.psbank.ru

Пусть уходит Старый год,
Унося с собой Несчастья,
А новый больше принесет
Здоровья, Радости
И Счастья!

Нотариальная деятельность.
Сайганова Елена Валерьевна
Нотариус Новомосковского
нотариального округа
Тульской области

Тел. (48762) 6-26-37
г. Новомосковск, ул. Садовского, д. 25/30

НТВ ПЛЮС
БОЛЬШЕ ТЕЛЕВИДЕНИЯ - БОЛЬШЕ ПЛЮСОВ
ТРИКОЛОР

Магазин «Твой спутник»
в лице
«Триколор»
и «НТВ-ПЛЮС»
поздравляет всех
с наступающим
Новым 2019 годом!

Новый год – это время желаний,
Время лучших надежд и идей.
Поздравляем! Удач вам, мечтаний,
И чудес, и веселых затей!

Адрес: Новомосковск, ул.Трудовые резервы, д.30, офис 111
(Бизнес – Центр, 1 этаж). тел. 8(902) 842-13-33
ИП Павлова Т.Н.

ВСЕРОССИЙСКИЙ КОНКУРС
ПОЧТОВАЯ МАРКА Деда Мороза

Дед Мороз -
красный нос
и Снегурочка
сделают праздник
для ваших детей
незабываемым!

Вызов на дом:
Тел. 8-905-11-22-888
...спросить Деда Мороза

ИП Демин Б.Е.

ТЕПЛО-ГАЗ-ТЕХНИК
РЕМОНТ колонок, газовых котлов, водонагревателей, газовых плит
ЗАПЧАСТИ
Ferroli, Vaillant, BAXI, Buderus, VIESSMANN, DEMRAD, ARISTON, Weller, protherm, Thermona, BOSCH
+7 (920) 744-45-83
интернет-магазин ТЕПЛО-ГАЗ-ТЕХНИК.РФ

- ТОВАРНЫЙ БЕТОН ВСЕХ МАРОК
- ВЕСЬ СПЕКТР ИЗДЕЛИЙ ЖБИ
- ПУСТОТНЫЕ ПЛИТЫ В ВАШ РАЗМЕР
- МЕТАЛЛО-КАРКАСЫ ЛЮБОЙ СЛОЖНОСТИ
- КЛАДОЧНАЯ СЕТКА

ТУЛЬСКАЯ ОБЛ., Г. НОВОМОСКОВСК, КОМСОМОЛЬСКОЕ ШОССЕ, 68
ОТДЕЛ СБЫТА МОБ. 8-961-148-30-20
ПРИЕМ ЗАЯВОК НА ТОВАРНЫЙ БЕТОН И РАСТВОР ВСЕХ МАРОК
ДИСПЕТЧЕР (КРУГЛОСУТОЧНО) МОБ. ТЕЛ. 8-962-279-91-62
INFO@PGBINMSK.RU, WWW.PGBINMSK.RU
ПЕРВОМАЙСКИЙ ЗАВОД ЖБИ
АО «Первомайский завод ЖБИ»

ДРОВА КОЛОТЫЕ СУХИЕ
Длина 30-40 см
Дуб- 1700р/м³
Береза- 1500р/м³
Другие породы- 1200р/м³
Доставка
тел. 8-915-683-98-78

РАСЧИСТКА УЧАСТКОВ
ПРОФЕССИОНАЛЬНАЯ **ВАЛКА ДЕРЕВЬЕВ** КРУГЛЫЙ ГОД!
Любой сложности в любом месте: кладбище, ЛЭП, между и над домами
ВЫВОЗ И УТИЛИЗАЦИЯ
Самые низкие цены ДА... ЕЩЕ с нами можно договориться
Опыт работы более 7 лет
Нал/Безнал
8905-113-73-57
ИП Антяскина Г.П.

ЗАПИШИ, ПРИГОДИТСЯ!
РЕМОНТ СТИРАЛЬНЫХ МАШИН, ХОЛОДИЛЬНИКОВ
8920-767-4725
ИП Фомин НК

ООО «СТРОЙМЕТАЛТОРГ» ПРЕДЛАГАЕТ
широкий выбор строительных и отделочных материалов:
металлопрокат, пиломатериалы, кровельный материал, гипсокартон и комплектующие, утеплители, сухие смеси, кирпич, сетка, лаки и краски, фитинги, крепежный материал
ПРОФТРУБА, ЦЕМЕНТ, КРАСКИ
У нас всегда низкие цены и быстрое обслуживание!
Наш адрес: г. Узловая, ул. Фестивальная, 7,
тел. (48731) 5-90-09, 5-90-87 www:uzlmet.ru

БУРЕНИЕ СКВАЖИН НА ВОДУ
(бытовые, промышленные)
- Инженерные изыскания
- Статическое зондирование
- Бурение шурфов диаметром до 450 мм

8-919-071-20-20, 8-953-435-94-61
www.burstroy71.ru
ИП Таикин П.В.

РЕМОНТ ХОЛОДИЛЬНОГО ОБОРУДОВАНИЯ И СТИРАЛЬНЫХ МАШИН
Автокондиционеры диагностика, заправка
8-910-585-18-71, 8-903-845-48-22
Александр
Ищу работу

Н-ск, Клинский родник, ул.Айвазовского, ПГСК 18Б
БЛОКИ
строительные 20х20х40
перегородочные 20х10х40
Нал/безнал ДЕЛАЕМ ПРОЕКТЫ
Осуществляем доставку манипулятором
Работаем без обеда, с 8 до 17. Воскресенье выходной.
8-910-551-10-52, 8-910-940-58-68, (48762) 2-95-53
ИП Проткин Н.Н.

ПИЛОМАТЕРИАЛЫ
Доска, Брус
Собственное производство, в наличии и на заказ, любые размеры. Нал. и б/нал. расчет.
Цена: 6500 р/м3
Доска необрезная 6м: 4300р/м3
тел: 8-915-688-05-03, 8-953-430-85-73
500 м от кольцевой развязки между Новомосковском и Узловой, за асфальтным заводом.
ИП Мишак О.А.

СБОРКА МЕБЕЛИ И КУХНИ ЛЮБОЙ СЛОЖНОСТИ
7% от стоимости, качественно и с гарантией, тел. 8-953-442-61-42
ИП Ляпина О.И. Ищу работу.

Ищу работу
Срочный ремонт цветных ТВ
Быстро и качественно.
Т. 5-55-89, 8-920-278-85-52

ЗАПЧАСТИ
- к экскаваторам ЭО-2621, ЭО-3323, ЕК-12-18, ЕК-270, ЭО-4225, ЭО-5126
- бульдозерам Б-170, ДТ-75, Т-10
- автогрейдерам ДЗ-122, 180, 98
- погрузчикам ТО-18, ТО-28, ТО-30
- тракторам МТЗ, ЛТЗ, ЮМЗ, К-701
- компрессорам ПКСД-3.5, 5.25
- автокранам КС-3575, 3577
- ремкомплекты РТИ, ЭЛКОНТ отечественные и импортные
- стёкла для спецтехники

Тула, ул.Рогожинская, 18 (вход через проходную)
тел. 8-910-948-52-77, т/ф 36-78-52, 70-15-73
ООО «Перитон»

ПодъемСтройСервис-ВиП
услуги Спецтехники аренда Автовышек
АГП-28 в/п 28м, г/п 300кг
АГП-22, в/п 22м, г/п 300кг
АГП-17 (телескоп) /п 17м, г/п 300 кг.
Оплата нал/безнал
(48762)4-76-60, 910-945-81-47, 910-942-86-82, 920-745-33-21,
e-mail; pss1736@yandex.ru
ИП Волков С.В.

РЕМКОМПЛЕКТЫ для любых ГИДРОЦИЛИНДРОВ
САЛЬНИКИ (армированные)
МАНЖЕТЫ Гидравлические / пневматика / шевронные
КОЛЬЦА уплотнительные
УПЛОТНЕНИЯ Отечественные/импортные
Любые Р.Т.И.
Оптовикам и магазинам СКИДКИ
Г.Тула, ул. Рогожинская 18, ООО «Перитон»
т/ф (4872) 70-15-73, 36-78-52
periton@mail.ru www.periton71.ru

ИП Пьянков Д.А.
АВТОБУРОВАЯ
КОЛОДЕЦ
за один день, выгребные ямы, септики и т.п.;
Доставка, монтаж и демонтаж опор ЛЭП;
БУРЕНИЕ
под фундамент, забор, опоры, дренаж, столбы;
Монтаж винтовых свай, буронабивных и шпунтов;
Бурение диаметром от 150 до 1200 мм;
Лидерное бурение до 14 м и др.
Все автомобили-вездеходы с выносными стрелами
8-953-443-84-33

SMS-СООБЩЕНИЯ

Куплю офисную бумагу А4 и А3 в пачках по 500 листов. т. 8 903 840-8448	КУПЛЮ ЛИТЕРАТУРУ: худож., истор., технич., медиц., детск., научн., детективы, фантастику. 8-950-912-81-77
КУПЛЮ НЕДОРОГО Б/У ЛАПШЕРЕЗКУ отечественного производства. 953-428-46-93	Ищу женщину для проживания с бабушкой. 953-425-7039
РЕМОНТ КВАРТИР. 8-953-966-95-61	КУПЛЮ: старые моб.телефоны, часы мужские наручные, рабочую обувь, одежду. 8-950-912-81-77
САНТЕХ РАБОТЫ 8(953)-437-45-50, Александр	АВТОПОКРАСКА ОПЫТ РАБОТЫ 19 ЛЕТ 8 953-422-0-422

ДОМАШНИЙ МАСТЕР
8-910-165-25-32
- Все виды электро-монтажных работ (замена, установка доп. розеток, прокладка проводки с нуля и частично)
- Сборка, разборка мебели
- Сантехника: замена смесителей, кранов и т.д.
- Навесим: карниз, люстру, зеркало, сушилку
- А также: линолеум, ламинат, штукатурка и т.д.
- Ремонт по дому и квартире

Помощь в приобретении материала
ИП Фриц С.Э.

ООО «СпецБурСтрой»
✓Бурение скважин
✓Обустройство скважин
✓Ремонт скважин
Гарантия. Обслуживание.
www.бур71.рф
8-910-551-77-69

ЛЮСТРЫ НА БАЗЕ
ВСЕГДА НЕДОРОГО
Новомосковск, ул.Маяковского, 27/1, 2 этаж (Тулауголь)
сайт: pekin71.ru
ИП Фролов Д.Н.

Напишите SMS-сообщение, начав его со слова регион (region), отправьте на короткий номер 5544, и оно будет опубликовано в газете "Н-Регион"
Стоимость отправки SMS сообщения на номер 5544 составляет МТС - 35,52 руб., Билайн - 40,00 руб., Мегафон - 40,05 руб., Теле2 - 40,00 руб.

ЖИЛОЙ КОМПЛЕКС
ПИОНЕРСКИЙ

Новый год!
в НОВОЙ квартире!
Ввод в эксплуатацию 4 квартал 2018 года.

WWW.TVOIDOM71.RU

+7-915-681-01-01
ОФИС ПРОДАЖ ДЕЛОВОЙ ЦЕНТР
"VIVAT", УЛ. МАЯКОВСКОГО 19В

- Лесопарковая зона
- Индивидуальное отопление

КВАРТИРЫ
от 1 427 000 р !

ООО «ТВОЙ ДОМ»

ЗАСТРОЙКА ЖИЛОГО КВАРТАЛА ПО УЛ. ПИОНЕРСКАЯ
В Г. НОВОМОСКОВСКЕ ТУЛЬСКОЙ ОБЛАСТИ
Разрешение на строительство №RV 71315000-67 от 14.04.2015 г.
С проектной документацией можно ознакомиться на сайте tvoidom71.ru

БЮРО ЮРИДИЧЕСКИХ УСЛУГ
Новомосковская недвижимость

г. Новомосковск,
ул.Коммунистическая,
д.3, офис № 1

ПОЛНЫЙ КОМПЛЕКС УСЛУГ В СФЕРЕ НЕДВИЖИМОГО ИМУЩЕСТВА И ЖИЛИЩНЫХ ОТНОШЕНИЙ:

- Судебное представительство, иски
- Регистрация недвижимого имущества, наследства, приватизация
- Риэлторские услуги, купля-продажа
- Земельно-кадастровые работы

БЕСПЛАТНАЯ КОНСУЛЬТАЦИЯ ПО ТЕЛЕФОНУ по вопросам недвижимого имущества и жилищным отношениям

Каждый имеет право знать, что делать если:

-нет документов на землю, дом, гараж, квартиру
-маленькая доля в квартире
-не соглашается приватизировать
-прописан, не живет, не платит
-выгнали из квартиры
-соседи залили квартиру
-решили купить или продать – квартиру, дом, гараж, землю
-нет времени заниматься приватизацией, оформлением имущества, наследства
-решили арендовать землю под бизнес
-спор по земельному участку (межевание)
-обманули риэлторы

По всем вопросам обращаться по тел.: +7 953 191 65 98, +7 905 628 69 15

ООО «Новомосковская недвижимость»

ЦЕНТР

1к Бережного 3а 2/5п под рем, угл, б/з, 1050. 9807211045
1к 2/3к Бз от застр-ка, АОГВ, 1-3 этаж, 36950 за м2.9807211045
1к ул.Кукунина д.6 1/4 К, 33м, пл. ок. 1200тр. 89065351037
1к Московская 2/5/к 31 Б+ хор.рем, все нов, с\у в плитке, СРОЧНО 1100тр. 9109486449
1к Кукунина, 2/4, хор.рем., 1500тр. 9521890780
1к Березовая 4/4/к 31 Б+,пл.ок, жил.сост. 1290тр. 9913552530
1к Садовского 5 31 Б+ с хор.ремонтом 1500тр. 9913552530
2к Московская 2/5/к 45 Б+ разд. хор.рем, ком.разд, бол.кухня, СРОЧНО 1500тр. 9109486449
2кМосковская/Садовского 4/4К 60м, стал. 2050тр. 89066243394
2кОктябрьская д.9а 4/5К, к.изол. б+, пл. ок. 1750тр. 89066243394
2к Шахтеров 1/3к Бз разд. просторная, хор.рем. 2500. 9156870178
2к Березовая 4/5п, 45м, б+, хор. сост. 1950 8-902 844-0143
2к Коммун-кая 8, 15, 23а, 25, 15, 42/0/0, 1/5, 1750тр, 9156869896
2к Комсомольская 2/4к, 46м, н/у, б/з, еврорем 2150 9534231616
2к Маяковского 1/3к, 44м, пл/о, жил сост. 1700 9534231616
2к Мира 2/5п, 41м, б+, хор. сост. 2000 9028440143
2к Садовского 3/4к, 43м, б/з/пл, пл. о, жил сост. 2050 9534231616
2к Куйбышева, сост.жил.,4/5 (р-н дет.парк), 1800тр. 9539527769
2к Труд.р. 2/5п Б+ разд.к.,пл.ок,Б+3,хор.рем+меб 2400тр. 9807211045
3к Пашанина 4 1/5/к 52 пл.ок, нов.отопление и сантех. 1550тр. 9913552522
3к, 62,3м, к.8,8, комн.разд., норм.сост. 910-942-9523
3к Московская 3/5/п 70 Б+ разд хор.рем, ком.разд,бол.кух, 9109486449
3к Мира,2/5, 62/9, Б+, разд., не угл., хор.сост., 2150тр. 9036590641
3к ул.Мира д.18, 2/5П, б+, пл.ок, 58м 2100тр. 89055351037
3к Октябрьская, еврорем. х/г, все комн.разд.. без бал., 76 м. конд. с меб, встр.кух, 3500тр. 9539527769
4-к.кв. 98кв.м, евроремонт, встр. мебель, 2 заст. балкона, 3/4, АГВ, ОТ СОБСТВЕННИКА, цена договорная.8-960-595-09-00

СЕВЕРНЫЙ МКР, 5-6 МИКРОРАЙОН

1к Трудовые резервы 1/5к, 30,5м, н/у, хор. сост. 1500 9534231616
2к Орджоникидзе 2/5/п 52 Б+ комн. разд, б+, не угл, сост.хор. 2150тр. 9913552530
2к Молодежная 8 5/9/п 50 Б+ разд. балкон заст., пл.ок., в отл. сост. СРОЧНО 2150тр. 9913552527
2к Молодёжная, 4/9П с ремонтом, 2550тр. 9030372688
2к Труд.рез. 2/5п 63 Бз разд. рем,Б+з,разд.ком,2400. 9807211045

ЗАЛЕСНЫЙ МКР

1к Северодонецкая, 4/5к,31м,тёпл,угл,кирп,рем,1450, 9101570643
1к нов. дом, 46,3/22/10,1, хор.рем., меб., светлая, тёплая, уютная, окна на восток. Док.готовы. 2240тр. 9307903913, 9051163377
1к 4/5 Ген Белого,1050тр. 9521890780
1к Г.Белова, 18А, 2/5к, н/у, ул.пл., новый дом, 49м, с/у 9м, кух.12м, лодж., все в доступности, 2200тр, торг. 9539527769
1к Г.Белова, 19, лодж.заст., 32/0/0, 3/9, 1700тр, 9156869896
1к Г. Белова 1/5п, 42м, н/у, б/з, пл/о, ж/дв. 1700 9534231616
2к Г.Белова д.5а, 1/5П, к.изол., 50м, рем. 1900тр. 89065351037
2к Г. Белова 3/9п, 49м, л+, хор. сост. 2300 9028440143
2к Г.Белова, 5/5, 45м, н/у, косм.рем., б/з, к/р, 2100тр, 9190777363
3к Рязанское ш., 4/9, все к.разд. 74м, хор.с. 3000тр. 9539527769
4к Ряз.ш. 5/9к 65 разд. косм. рем, 2 бал. 1 лодж, 2650. 9156870178

27 КВАРТАЛ, ВАХРУШЕВО

1к Дружбы 17, без бал, 31/0/0, 4/5, 1700тр, 9156869896
1к Дружбы,2а, 45,2/20,4/9,5, лодж.заст., ремонт, меб. и техника. Уютное место, парковка, дет.пл., парк.зона. 2300тр. 9051163377
2к Дружбы2, 4/9 нов.планир, 68м, кух.12, 9521890780
2к Дружбы 4/5к, 48,6м, л/з, х/г, к/из, 2050 9534231616
3к Дружбы 4/5к, 57м, н/у, б/з, пл/о. 2050 9534231616

ДОНСКОЙ

1к Новоугольный, 5/5, н/у, сред.с.. 750тр. 9539527769
Две смежные 2к.кв., 5/5П, ул.Западная, 19. 953-183-1633
2-к, 1/4К, С.-Зад., р-н ост.»Радуга». Нов. сантех., пл.ок., вх.мет. дверь, межк.двери. Счетчики. Один собственник, зарегистрированных нет. СРОЧНО! 850т.р. 9207743584
3к, 1/2-3К, 58,2, центр (р-н магазина «1000 мелочей»), удовл.сост., 1850тр. 953-964-0993

ДОМА

- 1/2 кирп. дома, с.Спасское, 7 соток земли+28 сот., все удобс., рядом вся инфраструктура, один собственник. 1700тр, торг. 950-910-6589.
- 1/2 финского дома все удобства в донском 800тр. 9521890780

ПРОДАМ
3-этажный дом
120 м², участок 12 сот.,
на берегу реки Пронь,
д.Пушкари,
газ, электричество
8-960-595-0-900

- Часть дома, Донской, кв.типа, удоб., рем. 950тр. 9521890780
- Ветхий дом, г.Донской, 50 кв.м., земля 10 сот., хор.подъезд круглогод., рядом ост.и маг., 200тр. 9521890780
- В черте города, под отделку, 70м, газосил.блок, 890тр. 9157877779
- Кирп. Донской мкр.Центр-й, уч.1100м, док.готовы. 9038422442.
- Кирп. (недостр), Н-ск Урванка, 200м, 1эт: тёпл пол, 3 к+кухня, 2эт: своб.пл, все уд, 12сот, лес и река, детсад, шк, маг, ост., 3650тр. 9539527769
- Ким. р-н, 50м, 15 соток земли, в собст., 350тр. 9065391924

ДАЧИ/ЗЕМЕЛЬНЫЕ ЧАСТКИ/ГАРАЖИ

- З/у 30 соток. Газ,вода, свет по границе. Тихое, уютное место в 30 км. от города. Очень дёшево. 963-225-1598.
- З/у с/х назначения, 21га, возможен перевод части в ИЖС. 300м от ул.Луговая (мкр.Сокольники). 915-787-2006.
- З/у 38 соток, 50тр., газ, вода, свет по границе, тихое уютное место, рядом лес, д.Савино, Нов-ский р-он. 963-225-1598.
- З/у мкрн.Луговая, 10 соток. 903-542-8840
- Гараж кирп. ПГСК-17 (Мира-1), 4х6, выс.3,5м под Газель, свет, яма, в собств. 915-095-2349
- **Гараж ПГСК-14(Залесный), 6х4, выс.2,5, свет, яма, подвал (сухо), в собств. 910-552-5363.**
- Гараж 4х6 кирп., в р-не Урванского рынка. Свет, яма, подвал, пол деревянный, ворота 2,5х1,9. 906-533-3914
- Гараж 6х9, новый, Залесный, яма, подвал, док-ты. 9612634666
- Гараж С-Задонск, Ш- 31, 5х7, яма, подвал под весь гараж, в собств., 350тр, срочно. 919-081-8001, 905-114-5369

СДАМ

Центр 2/5/к 31 Б+ хор.ремонт, все новое, с\у в плитке, с меб. и тех. 12тр. 9913552529
Центр 2к 2/5/к 45 Б+3 изол. Хор.рем., меб.и быт тех., 15тр. 9913552529

Меняю 4-к.кв. 98кв.м, евроремонт, встр. мебель, 2 заст. балкона, 3/4, АГВ, ОТ СОБСТВЕННИКА, на меньшую площадь в центре. **8-960-595-09-00**

СДАЮТСЯ В АРЕНДУ ТОРГОВЫЕ ПЛОЩАДИ
от 10 м.кв. до 50 м.кв. по адресу:
г. Кимовск, ул. Бессолова, д.69 ТЦ «Кимовский»
т.8(48735) 5-28-94, т.8-906-539-59-25

Продаю гараж р-он «Цезаря», 4х6.
8960-595-0-900

ПРОДАЮ ГАРАЖ В ЦЕНТРЕ (или долгосрочная аренда) за СПАРом, ул.Московская: 7х10 отопл., свет, яма.
8-960-595-0-900

ПОНЕДЕЛЬНИК, 31 ДЕКАБРЯ

Первый канал

6.00 «Новогодний календарь» (0+)
7.00 «Первый скорый» (16+)
8.30 «Большая разница». Новогодний выпуск (16+)
10.00 Новости (16+)
10.15 «Главный новогодний концерт» (16+)
12.00 Х/ф «Золушка» (0+)
13.25 «Девчата» (0+)
15.00 «Бриллиантовая рука» (0+)
16.35 «Джентльмены удачи» (12+)
18.00 «Любовь и голуби» (12+)
19.50 «Ирония судьбы, или С легким паром!» (0+)
23.00, **0.00** Новогодняя ночь на Первом (16+)
23.55 Обращение Президента Российской Федерации В. В. Путина (0+)

Россия 1

5.45 Х/ф «Школа для толстушек» (12+)
9.15 Концерт «Лучшие песни»
11.15 Х/ф «Карнавальная ночь» (16+)
12.40, **14.20** Х/ф «Москва слезам не верит» (16+)
14.00 Вести (16+)
15.50 «Короли смеха» (16+)
17.40 Х/ф «Золушка» (16+)
19.30 Х/ф «Кавказская пленница, или новые приключения шурика» (16+)
20.50 Х/ф «Иван Васильевич меняет профессию» (16+)
22.25 «Новогодний парад звезд»
23.55 Обращение Президента РФ В. В. Путина
0.00 Новогодний Голубой огонек - 2019г.

НТВ

4.45 «Все звезды в Новый год» (16+)
6.20 Т/с «Улицы разбитых фонарей». «Новогодний переполох» (16+)
7.10, **8.20** Х/ф «Приходи на меня посмотреть» (0+)
8.00, **10.00**, **16.00** Сегодня (16+)
9.25 Едим дома. Новогодний выпуск (0+)
10.20 «Еда живая и мертвая». Новогодний выпуск (12+)
11.10 Дачный ответ. Новогодний выпуск (0+)
12.15 Х/ф «Афоня» (0+)
14.00 «Все звезды в Новый год» (12+)
16.20 Т/с «Улицы разбитых фонарей». «Снежный человек» (16+)
17.20 Х/ф «Первый парень на деревне» (12+)
21.45 Х/ф «Новогодний пес» (16+)
23.45, **0.00** «Новогодний квартирник. Незваные гости» (16+)
23.55 Обращение Президента РФ В. В. Путина
2.25 «Руки вверх!» лучшее за 20 лет» (12+)

Матч ТВ

6.00, **13.05** Хоккей. ЧМ среди молодежи. Россия-Швейцария
6.30 Хоккей. ЧМ среди молодежи. Казахстан - Словакия
9.00, **12.35**, **15.40**, **20.15** Все на Матч!
10.00 Футбол. Чемп. Англии. «Кристал Пэлас» - «Челси» (0+)
12.00 «Курс Евро» (12+)
12.30, **15.35** Новости
16.15 Смешанные единоборства. UFC. Джон Джонс против Александра Густафссона. Кристиана Джустино против Аманды Нуньес
18.15 Смешанные единоборства. Итоги года (16+)
18.45 Все на футбол! Испания - 2018г. Итоги года (12+)
19.45 Д/ф «Играем за вас. Как это было» (12+)
20.55 Х/ф «Чемпионы. Быстрее. Выше. Сильнее» (6+)
22.50 Все на Матч! Аналитика. Интервью. Эксперты (12+)
23.55 Обращение Президента РФ В. В. Путина
0.05 Хоккей. ЧМ среди молодежи. Дания - Чехия
2.30 «Ванкувер. Live» (12+)
2.50 Все на хоккей!
4.00 Хоккей. ЧМ среди молодежи. Россия - Канада

ТВ Центр

4.00 Х/ф «Большая перемена» (12+)
8.20 Х/ф «Гусарская баллада» (12+)
9.55 Д/ф «Татьяна Шмыга. Королева жила среди нас» (12+)
10.40 «Короли эпизода. Фаина Раневская» (12+)
11.30 События (16+)
11.45 Д/ф «Георгий Вицин. Не надо смеяться» (12+)
12.25 Д/ф «Юрий Никулин. Я не трус, но я боюсь!» (12+)
13.10 Х/ф «Неподдающиеся» (6+)
14.30 Х/ф Ширли-мырли (16+)
16.50 Х/ф «Мужчина в моей голове» (16+)
18.50 «Новый год с доставкой на дом» (12+)
20.30 Х/ф «Вечера на хуторе близ диканьки» (6+)
21.35 Х/ф «Морозко» (0+)
23.00, **23.35**, **0.00** Новый год в прямом эфире
23.30 Новогоднее поздравление мэра Москвы с. С. Собянина
23.55 Обращение Президента РФ В. В. Путина
1.00 Х/ф «Не может быть!» (12+)
2.35 «Будем смеяться вместе!» (12+)
4.05 «Новогодние истории» (12+)

Пятый канал

5.00 Х/ф Млечный путь» (12+)
6.35 Д/ф «Мое родное. Застолье» (12+)
7.25 Д/ф «Родной Новый год» (12+)
8.40 Д/ф «Моя родная Ирония судьбы» (12+)
9.55 Х/ф «Место встречи изменить нельзя» (16+)
17.00, **0.05** «Супердискотека 90-х» (12+)
23.55 Обращение Президента РФ В. В. Путина (0+)

СТС

6.00, **8.30** «Уральские пельмени. Битва фужеров» (16+)
6.30 «Ералаш»
19.40, **0.30** Уральские пельмени. Мандарины, вперед! (16+)
21.15, **2.00** Уральские пельмени. Оливьеды (16+)
22.50, **0.05** Уральские пельмени. Страна гирляндия (16+)
23.55 «Обращение Президента РФ В. В. Путина» (0+)
3.30 «Шоу выходного дня» (16+)
4.30 «6 кадров» (16+)
5.30 Музыка (16+)

ТНТ

7.00 «Где логика?». (16+)
9.00 «Дом 2. Lite». 2 (16+)
10.00 «Дом 2» (16+)
11.00 «Комеди Клаб» (16+)
12.00, **23.00**, **13.00**, **0.05**, **14.00**, **3.50**, **15.00**, **4.40**, **16.00**, **2.15**, **17.00**, **3.00** «Комеди Клаб» - «Караоке Star» 16+
18.00 «Где логика?» (16+)

19.00 «Comedy Woman» (16+)
20.00 «Импровизация» (16+)
21.00 «Студия Союз».» (16+)
22.00 Однажды в России (16+)
23.55 Обращение Путина (0+)
1.00 Х/ф «Zombоящик» (18+)
5.25 «Комеди Клаб» - «Часть 2» (16+)
6.00 «Импровизация». (16+)

Че

6.00 Мультфильмы (0+)
8.40 Х/ф «Неуловимые мстители» (6+)
10.10 Х/ф «Новые приключения неуловимых» (6+)
12.00 Х/ф «Десантура. Никто кроме нас» (16+)
21.00, **23.30**, **0.05** «+100500» (16+)
23.00 «+100500» (18+)
23.55 «Обращение Путина»
0.30 «Голые и смешные» (18+)
4.00 «Каламбур»

Рен ТВ

5.00 «Территория заблуждений» (16+)
6.00 Х/ф «Мы из будущего» (16+)
8.00 Х/ф «Мы из будущего-2» (16+)
10.00, **0.00** «Легенды Ретро FM» (16+)
23.55 Обращение Путина (0+)
0.00 Легенды Ретро FM» (16+)

ТВ3

6.00 Мультфильмы (0+)
9.15 «Кинотеатр «Arzamas». 2 сезон. «Берегись автомобиля». (12+)
10.15 Х/ф «Город ангелов» (16+)
12.30 «Реальная магия». (12+)
13.30 «Все, кроме обычного». (16+)
22.30 «Все, кроме обычного. Новый год». (16+)
23.50 «Новогоднее поздравление президента России» (12+)
0.00 «Лучшие песни нашего кино» (12+)

Звезда

6.05 Д/с «Жизнь в СССР от А до Я» (12+)
9.30 Т/с «Бабий бунт, или война в Новоселково» (16+)
20.25 Х/ф «Овечка Долли была злая и рано умерла» (12+)
22.20 Концерт «Секрет» (6+)
23.50 Обращение Путина
0.00 «Новая звезда». Лучшее (0+)
2.05 Х/ф «Летучая мышь» (0+)
4.20 Х/ф «В добрый час!» (0+)

ВТОРНИК, 1 ЯНВАРЯ

Первый канал

6.00 Новый год на Первом (16+)
7.10 «Девчата» (0+)
8.45, **10.10** «Ирония судьбы, или С легким паром!» (0+)
10.00, **12.00** Новости (16+)
12.15 «Бриллиантовая рука» (0+)
13.50 «Джентльмены удачи» (12+)
15.20 «Любовь и голуби» (12+)
17.10 «Лучше всех!». Новогодний выпуск (0+)
20.00 «Голос. Перезагрузка». Финал (16+)
22.00 «Клуб Веселых и Находчивых». Финал (16+)
0.40 «Первый дома»
2.10 Х/ф «Ночь в музее 2» (12+)
3.50 Х/ф «Джентльмены предпочитают блондинок» (16+)
5.15 Контрольная закупка (6+)

Россия 1

5.45 Х/ф «Доярка из хацапетовки» (12+)
9.05 Х/ф «Золушка» (16+)
11.05 Х/ф «Карнавальная ночь» (16+)
12.30 Х/ф «Кавказская пленница, или новые приключения шурика» (16+)
14.00, **20.00** Вести (16+)
14.20 «Песня года»
16.25 Х/ф «Иван Васильевич меняет профессию» (16+)
18.00, **1.55** «Юмор года» (16+)
20.30 Х/ф «Последний богатырь» (12+)
22.30 Х/ф «Супербобровы. Народные мстители» (12+)
0.10 Х/ф «Супербобровы» (12+)

НТВ

4.50 Х/ф «Аргентина» (16+)
8.35 Х/ф «Сирота Казанская» (6+)
10.10, **12.05** Х/ф «Пес» (16+)
11.00 Зарядись удачей! (12+)
13.35 Х/ф «Новогодний пес» (16+)
15.30 «Новогодний миллиард»
17.00 «Центральное телевидение» (16+)
19.10 Х/ф «Однажды в америке, или чисто русская сказка» (12+)
21.00 «Самое смешное». Новогодний концерт М. Задорнова (0+)
23.15 «Руки вверх!» лучшее за 20 лет» (12+)
1.40 Х/ф «В зоне доступа любви» (16+)
3.35 «Поедем. Поедим!» (0+)
4.10 НТВ-видение. «Новогодняя сказка для взрослых» (16+)

Матч ТВ

6.00, **12.55** Хоккей. ЧМ среди молодежи. Россия - Канада
6.30 Все на Матч! Аналитика. Интервью. Эксперты (12+)
7.35 «Ванкувер. Live» (12+)
7.55 Хоккей. ЧМ среди молодежи. Швеция - Казахстан
10.25 Хоккей. ЧМ среди молодежи. США - Финляндия
15.25 Футбол. Чемп. Англии. «Эвертон» - «Лестер»
17.25 Смешанные единоборства. Женские бои. Лучшее 2018г. (16+)
17.55 Футбол. Чемп. Англии. «Арсенал» - «Фулхэм»
19.55 ТОП-10. Самые жестокие бои (16+)
20.25 Футбол. Чемп. Англии. «Кардифф Сити» - «Тоттенхэм»
22.25 Х/ф «В поисках приключений» (16+)
0.10 Х/ф «Двойной дракон» (16+)
1.55 Х/ф «Пьяный мастер» (12+)
4.05 Х/ф «Чемпионы. Быстрее. Выше. Сильнее» (6+)

ТВ Центр

5.00 Х/ф «Сестра его дворецкого» (12+)
6.35 Х/ф «Золушка» (0+)
7.50 Д/ф «Новый год в советском кино» (12+)
8.30 Д/ф «Сергей Захаров. Я не жалею ни о чем» (12+)
9.25 Д/ф «Юрий Гальцев. Обалдеть!» (12+)
10.20 Д/ф «Польские красавицы. Кино с акцентом» (12+)
11.15 Х/ф «Моя звезда» (12+)
14.30 События (16+)
14.45 Анекдот под шубой (12+
15.40 «Юмор зимнего периода» (12+)
16.35 Х/ф «Граф Монте-Кристо» (12+)
19.40 Х/ф «Артистка» (12+)
21.20 «Приют комедиантов» (12+)
23.00 Д/ф «Геннадий Хазанов. Лицо под маской» (12+)
23.45 «От Шурика до Шарикова. Заложники одной роли» (12+)
0.25 Д/ф «Ну и ню! Эротика по-советски» (12+)
1.10 Д/ф «Ласковый май». Лекарство для страны» (12+)
2.00 «Один + один». Юмористический концерт (12+)
2.55 Д/ф «Закулисные войны в кино» (12+)
3.40 Х/ф «Полосатый рейс» (12+)
4.05 Х/ф «Фанфан-тюльпан» (0+)

Пятый канал

5.00 «Супердискотека 90-х» (12+)
7.25 Д/ф «Мое родное. Эстрада» (12+)
8.10 Д/ф «Мое родное. Общаги» (12+)
9.00 Д/ф «Мое родное. Любовь» (12+)
9.45 Д/ф «Моя родная юность» (12+)
11.45 Х/ф «Пес барбос и необычный кросс» (12+)
12.00 Х/ф «Самогонщики» (12+)
12.20 Х/ф «Принцесса на бобах» (12+)
14.25 Х/ф «Место встречи изменить нельзя» (16+)
21.10 Т/с «Каникулы строгого режима» (12+)
0.00 «Легенды Ретро FM. Лучшее» (12+)

СТС

6.00, **8.30**, **16.00** «Уральские пельмени. Битва фужеров» (16+)
6.30, **2.45** «Ералаш»
6.50 «Снупи и мелочь пузатая в кино» (0+)
9.15 «Снежная королева-3. Огонь и лед» (6+)
10.55 «Кунг-фу панда» (0+)
12.35 «Кунг-фу панда-2» (0+)
14.15 «Кунг-фу панда-3» (6+)
16.30 «Мадагаскар» (6+)
18.05 «Мадагаскар-2» (6+)
19.45 «Мадагаскар-3» (0+)
21.25 «Пингвины Мадагаскара» (0+)
23.05 Х/ф «Добро пожаловать, или соседям вход воспрещен» (12+)
1.00 Х/ф «Моя супербывшая» (16+)

ТНТ

7.00 «Где логика?». (16+)
9.00 «Дом 2. Lite». 2 (16+)
10.00 «Дом 2. Остров любви» (16+)
11.00, **17.00** «Комеди Клаб». (16+)
13.00, **18.00** «Комеди Клаб» (16+)
23.00 «Дом 2. Город любви» (16+)
0.00 Дом **2.16**+ (16+)
1.00 “Stand up” - “Дайджест» (16+)
4.35 “Stand up” (16+)
5.10 «Импровизация». (16+)

Че

6.00 «Каламбур»
6.30 «Улетное видео. Лучшее» (16+)
8.00 Х/ф «Десантура. Никто кроме нас» (16+)
16.20 Х/ф «Дружина» (16+)
23.30 «+100500» (18+)
0.00 «Голые и смешные» (18+)

3.30 «Шутники» (16+)

Рен ТВ

5.00 Музыкальный марафон «Легенды Ретро FM» (16+)
11.15 «Алеша Попович и Тугарин Змей» (12+)
12.40 «Добрыня Никитич и Змей Горыныч» (0+)
14.00 «Илья Муромец и Соловей-разбойник» (6+)
15.30 «Три богатыря и Шамаханская царица» (12+)
16.50 «Три богатыря на дальних берегах» (0+)
18.10 «Три богатыря: ход конем» (6+)
19.30 «Три богатыря и морской царь» (6+)
21.00 «Три богатыря и принцесса Египта» (6+)
22.15 «Садко» (6+)
23.45 Концерт «Новогодний Задорнов» (16+)
1.40 Концерт «Мы все учились понемногу» (16+)
3.30 «Территория заблуждений» (16+)

ТВ3

6.00 Мультфильмы (0+)
19.30 Х/ф «Полицейская академия» (16+)
21.15 Х/ф «Полицейская академия 2: их первое задание» (16+)
23.00 Т/с «Секретные материалы. Перезагрузка» (16+)
1.00 Х/ф «Крампус» (16+)
2.45 «Тайные знаки». «Ева Браун. Жена на сутки». (12+)
3.45 «Тайные знаки». «Вера Холодная. Расплата за славу». (12+)
4.30 «Тайные знаки». «Главная кража советской эпохи. «Евангелист Лука».
5.15 «Тайные знаки». «Бриллиантовая мафия СССР». (12+)

Звезда

6.15 Х/ф «Снегурочку вызывали?» (0+)
7.20 Т/с «Бабий бунт, или война в Новоселково» (16+)
18.15 Х/ф «Сверстницы» (0+)
19.40 Х/ф «Покровские ворота» (0+)
22.00 Х/ф «Овечка Долли была злая и рано умерла» (12+)
23.55 Х/ф «Зеленый фургон» (12+)
2.20 Х/ф «Небесные ласточки» (0+)
4.35 Х/ф «Госпожа метелица» (0+)

СРЕДА, 2 ЯНВАРЯ

Первый канал

6.00, **10.00**, **12.00** Новости (16+)
6.10, **16.55** «Угадай мелодию» (12+)
7.00 Х/ф «Марья-искусница» (0+)
8.25 М/ф «Ледниковый период: Континентальный дрейф» (0+)
10.15 М/ф «Ледниковый период: Столкновение неизбежно» (0+)
12.15 Х/ф «Морозко» (0+)
13.45 «Голос». На самой высокой ноте» (12+)
14.45 «Голос. Перезагрузка». Финал (16+)
18.00 Х/ф «Аватар» (16+)
21.00 «Время» (16+)
21.20 «Старые песни. Постскриптум» (16+)
23.20 «Дискотека 80-х» (16+)
1.45 Х/ф «Ночь в музее: секрет гробницы» (12+)
3.30 Х/ф «Зуд седьмого года» (0+)
5.15 Контрольная закупка (6+)

Россия 1

5.00 Т/с «Доярка из Хацапетовки. Вызов судьбе» (12+)
8.45 Т/с «Голубка» (12+)
11.00, **17.00**, **20.00** Вести (16+)
11.20 «Песня года»
14.35 Х/ф «Последний богатырь» (12+)
17.20, **20.40** Местное время (16+)
17.40 «Юмор года» (16+)
21.00 Т/с «Родина» (16+)
0.15 Т/с «Ликвидация» (16+)

НТВ

5.05 «И снова здравствуйте!» (0+)
6.05 Х/ф «Однажды в америке, или чисто русская сказка» (12+)
8.00, **10.00**, **16.00**, **19.00** Сегодня (16+)
8.20 Их нравы (0+)
8.55 «Супер дети. Fest» (0+)
10.20, **16.15**, **19.20** Х/ф «Пес» (16+)
21.00 Х/ф «Гаражный папа» (12+)
23.00 Юбилей Леонида Агутина (12+)
0.40 Х/ф «Сирота Казанская» (6+)
2.15 Квартирный вопрос (0+)
3.20 Х/ф «Алмаз в шоколаде» (12+)

Матч ТВ

6.00 Смешанные единоборства. UFC. Джон Джонс против Александра Густафссона. Кристиана Джустино против Аманды Нуньес
7.55 Футбол. ЧМ.Россия - Египет
10.05 Футбол. ЧМ.Россия - Саудовская Аравия
12.20 Футбол. ЧМ.Испания - Россия
15.50 Футбол. ЧМ.Россия - Хорватия
19.20 Д/ф «Играем за вас. Как это было» (12+)
19.50 Новости
20.00 Футбол. ЧМ.Финал. Франция - Хорватия
23.00 Все на Матч!
23.40 «Ванкувер. Live» (12+)
0.00, **4.00** Хоккей. ЧМ среди молодежи
2.30 Все на хоккей!

ТВ Центр

5.45 Х/ф «32 декабря» (12+)
7.20 Х/ф «Зорро» (6+)
9.45 Д/ф «Валентина Титова. В тени великих мужчин» (12+)
10.35 Х/ф «Не может быть!» (12+)
12.30 Д/ф «Геннадий Хазанов. Лицо под маской» (12+)
13.20 «Улыбайтесь, Господа!» (12+)
14.30 События (16+)
14.45 Х/ф «Женская логика» (12+)
16.50 «Естественный отбор» (12+)
17.40 Детективы «Вселенский заговор» и «Вечное свидание» (12+)
21.35 Х/ф «Загадай желание» (12+)
23.20 Д/ф «Николай Цискаридзе. Я не такой, как все» (12+)
0.25 Д/ф «Актерские драмы. Не своим голосом» (12+)
1.10 Д/ф «Последняя передача. Трагедии звезд голубого экрана» (12+)
1.50 Д/ф «Дмитрий Певцов. Я стал другим...» (12+)
2.35 Д/ф «Актерские судьбы. Однолюбы» (12+)
3.15 Д/ф «Проклятые сокровища» (12+)
3.55 Х/ф «Железная маска» (0+)

Пятый канал

5.00 М/с «Маша и Медведь» (0+)
5.25 «Наша родная красота» (12+)
6.10 Д/ф «Мое родное детство» (12+)
8.05 Х/ф «Пес барбос и необычный кросс» (12+)
8.15 Х/ф Самогонщики» (12+)
8.40, **9.40**, **10.40**, **11.40**, **12.40** Т/с «Убойная сила» 16+
13.45, **15.40**, **3.00** Т/с «Глухарь» 16+
18.40, **19.30**, **20.25**, **21.10**, **22.00**, **22.50**, **23.40** Т/с «След» 16+
0.25 Т/с «Каникулы строгого режима» (12+)

СТС

6.00, **8.30**, **16.00** «Уральские пельмени. Битва фужеров» (16+)
6.30, **4.25** «Ералаш»
6.45 «Кунг-фу панда» (0+)
9.00 Х/ф «Властелин колец. Братство кольца» (12+)
12.30 Х/ф «Властелин колец. Две крепости» (12+)
16.30 Х/ф «Оз. Великий и ужасный» (12+)
19.00 Х/ф «Золушка» (16+)
21.00 Х/ф «Красавица и чудовище» (16+)
23.25 «Слава Богу, ты пришел!» (16+)
0.25 Х/ф «Горько!» (16+)
2.25 Х/ф «Жизнь, или что-то вроде Того» (12+)

ТНТ

7.00 «Где логика?». (16+)
9.00 «Дом 2. Lite». 2 (16+)
10.00 «Дом 2» (16+)
11.00, **20.00** Комеди Клаб (16+)
19.00 «Комеди Клаб». (16+)
23.00 «Дом 2» (16+)
0.00 Дом **2.16**+ (16+)
1.00 “Stand up” (16+)
2.05 “Stand up”. 1 - (16+)
5.10 «Импровизация». (16+)

Че

6.00, **5.35** «Улетное видео. Лучшее» (16+)
8.00 «Новогодний задорный юбилей» (16+)
10.00 Х/ф «Звездные войны. Эпизод 5 - империя наносит «Ответный удар» (6+)
12.30 Х/ф «Звездные войны. Эпизод 6 - возвращение джедая» (6+)
15.00 Х/ф «Звездные войны. Эпизод 1 - скрытая угроза» (0+)
17.40 Х/ф «Звездные войны. Эпизод 2 - атака клонов» (0+)
20.25 Х/ф «Звездные войны. Эпизод 3 - месть ситхов» (12+)
23.00 Голые и смешные (18+)
3.30 Х/ф «Гаишники» (12+)

Рен ТВ

5.00 «Территория заблуждений» (16+)
7.00 «Князь Владимир» (0+)
8.30 «Иван Царевич и Серый Волк-1,2,3» (0+)
12.50 «Три богатыря и Шамаханская царица» (12+)
14.20 «Три богатыря на дальних берегах» (0+)
15.40 «Три богатыря: ход конем» (6+)
17.00 «Три богатыря и морской царь» (6+)
18.20 «Три богатыря и принцесса Египта» (6+)
19.40 «Алеша Попович и Тугарин Змей» (12+)

21.10 «Добрыня Никитич и Змей Горыныч» (0+)
22.30 «Илья Муромец и Соловей-разбойник» (6+)
0.00 «Карлик Нос» (0+)
1.30 «Самые шокирующие гипотезы» (16+)

ТВ3

6.00 Мультфильмы (0+)
9.00, **1.00** Х/ф «Бетховен» (0+)
10.45, **2.45** Х/ф «Бетховен 2» (16+)
12.30 Х/ф «Добывайки» (6+)
14.15 Х/ф «Доктор дулиттл-1,2» (12+)
17.45 Х/ф «Стой! Или моя мама будет стрелять» (16+)
19.30 Х/ф «Полицейская академия 3,4» (16+)
23.00 Т/с «Секретные материалы. Перезагрузка» (16+)
4.15 Т/с «Скорпион» (16+)

Звезда

6.10 Х/ф «Новогодние приключения маши и вити» (0+)
7.35, **9.15** Х/ф «Земля санникова» (0+)
9.00, **13.00**, **18.00** Новости. Главное (16+)
9.45 Д/с «Загадки века». «Сергий Радонежский. Спасение реликвии» (12+)
10.35 Д/с «Загадки века». «Похищение шедевра» (12+)
11.20 Д/с «Загадки века». «Кто вы, Вольф Мессинг?» (12+)
12.10 Д/с «Загадки века». «Пушкин. Тайна фамильного склепа» (12+)
13.15 Д/с «Загадки века». «Штирлиц. Вымысел или реальность» (12+)
14.00 Д/с «Загадки века». «Светлана Аллилуева. Побег по расчету» (12+)
14.45 Д/с «Загадки века». «Пожар в гостинице «Россия» (12+)
15.35 Д/с «Загадки века». «Несокрушимый». История забытого подвига» (12+)
16.20 Д/с «Загадки века». «Последний вираж Фрэнсиса Гэри Пауэрса» (12+)
17.10 Д/с «Загадки века». «Йозеф менгеле. Доктор смерть» (12+)
18.15 Д/с «Загадки века». «Николай Ежов. Падение с пьедестала» (12+)
19.00 Д/с «Загадки века». «Хлопковое дело» (12+)
19.50 Д/с «Загадки века». «Почему Сталин пощадил Гитлера» (12+)
20.40 Д/с «Загадки века». «Проклятие Евы Браун» (12+)
21.30 «Новая звезда» (0+)
23.00 Х/ф «12 стульев» (6+)
2.15 Х/ф Ссора в Лукашах (0+)
4.05 Х/ф «Опасные гастроли» (6+)

ЧЕТВЕРГ, 3 ЯНВАРЯ

Первый канал

6.00, **10.00**, **12.00**, **18.00** Новости (16+)
6.10, **17.00** «Угадай мелодию» (12+)
6.55 Х/ф «Морозко» (0+)
8.20 М/ф «Ледниковый период: Глобальное потепление» (0+)
10.15 «Видели видео?» (6+)
11.10, **4.55** «Наедине со всеми» (16+)
12.15 Т/с «Старушки в бегах» (12+)
14.15, **4.00** «Муслим Магомаев. Нет солнца без тебя» (12+)
15.10 «ДОстояние РЕспублики: Муслим Магомаев» (0+)
18.15 «Кто хочет стать миллионером?»
19.45, **21.20** «Сегодня вечером» (16+)
21.00 «Время» (16+)
23.00 «Самые, самые, самые...» (16+)
0.50 Х/ф «Мегрэ и мертвец» (16+)
2.35 Х/ф «Давай сделаем это легально» (16+)
5.35 Контрольная закупка (6+)

Россия 1

5.00 Т/с «Доярка из Хацапетовки. Вызов судьбе» (12+)
8.45 Т/с «Голубка» (12+)
11.00, **17.00**, **20.00** Вести (16+)
11.20, **17.20**, **20.40** Местное время (16+)
11.40 «Новая волна». Лучшее
13.20 Т/с «Уйти, чтобы вернуться» (12+)
17.40 «Мастер смеха» (16+)
21.00 Т/с «Родина» (16+)
23.45 Т/с «Ликвидация» (16+)

НТВ

5.00 Нашпотребнадзор» (16+)
6.00 Х/ф «Гаражный папа» (12+)
8.00, **10.00**, **16.00**, **19.00** Сегодня (16+)
8.20 Концерт «Идем в театр» (0+)
10.20, **16.15**, **19.20** Х/ф «Пес» (16+)
21.00 Х/ф «Гений» (0+)
0.20 «Вечер памяти Александра Абдулова в «Ленкоме» (12+)
2.35 Х/ф «Ниоткуда с любовью или веселые похороны» (16+)

Матч ТВ

6.00, **11.40**, **14.15** Хоккей. ЧМ среди молодежи
9.00 Футбол. Чемп. Англии. «Челси» - «Саутгемптон» (0+)
11.00, **14.10**, **16.45**, **19.25**, **22.00** Новости
11.10, **19.30**, **22.05**, **0.55** Все на Матч!
16.50 Хоккей. КХЛ. «Ак Барс» - «Авангард»
20.00 «Футбольный год. Герои» (12+)
20.30 Футбол. Вручение наград «Globe Soccer Awards»
21.30 «Тает лед» с Алексеем Ягудиным (12+)
22.55 Футбол. Чемп. Англии. «Манчестер Сити» - «Ливерпуль»
1.20 Баскетбол. Евролига. Мужчины. «Гран Канария» - «Химки» (0+)
3.15 Х/ф «Фанат» (16+)
5.10 Смешанные единоборства. Женские бои. Лучшее 2018г. (16+)
5.35 ТОП-10. Самые жестокие бои (16+)

ТВ Центр

6.05 Х/ф «Загадай желание» (12+)
7.45 Х/ф «Фанфан-тюльпан» (0+)
9.45 Д/ф «Семен Фарада. Непутевый кумир» (12+)
10.35 Х/ф «Девушка без адреса» (0+)
12.25 «Мой герой. Алиса Фрейндлих» (12+)
13.20 «Новогодние истории» (12+)
14.30 События (16+)
14.45 Х/ф «Женская логика-2» (12+)
16.55 «Естественный отбор» (12+)
17.45 Х/ф «Ее секрет» (12+)
21.25 Х/ф «Праздник взаперти» (16+)
22.55 Д/ф «Юрий Нагибин. Двойная игра» (12+)
23.55 Д/ф «Безумие. Плата за талант» (12+)
0.45 Д/ф «Игорь Скляр. Под страхом славы» (12+)
1.25 Д/ф «Закулисные войны на эстраде» (12+)
2.05 Д/ф «Александр Пушкин. Главная тайна поэта» (12+)
3.05 Д/ф «Робер Оссейн. Жестокий романтик» (12+)
3.50 Х/ф «Черный тюльпан» (12+)

Пятый канал

5.00 М/с «Маша и Медведь» (0+)
5.25 Д/ф «Моя родная молодость» (12+)
8.40, **9.40**, **10.40**, **11.40**, **12.40** Т/с «Убойная сила» 16+
13.45, **2.25** Т/с «Глухарь» 16+
18.40, **19.30**, **20.40**, **21.20**, **21.55**, **22.40**, **23.35** Т/с «След» 16+
0.25 Х/ф «Принцесса на бобах» (12+)

СТС

6.45 «Кунг-фу панда-2» (0+)
8.30 «Уральские пельмени. Битва фужеров» (16+)
9.00 Х/ф «Оз. Великий и ужасный» (12+)
11.30 Х/ф «Золушка» (16+)
13.30 Х/ф «Красавица и чудовище» (16+)
16.00 Уральские пельмени. Страна гирляндия (16+)
16.30, **2.55** Х/ф «Зачарованная» (12+)
18.30 Х/ф «Хроники нарнии. Лев, колдунья и волшебный шкаф» (12+)
21.10 Х/ф «Хроники нарнии. Принц каспиан» (12+)
0.00 «Слава Богу, ты пришел!» (16+)
1.00 Х/ф «Горько!-2» (16+)
5.00 «Ералаш»

ТНТ

7.00 «Где логика?». (16+)
9.00 «Дом 2. Lite». 2 (16+)
10.00 «Дом 2. Остров любви» (16+)
11.00 «Битва экстрасенсов» (16+)
23.00 «Дом 2. Город любви» (16+)
0.00 Дом **2.16**+ (16+)
1.05 «Stand up». 5 - (16+)
5.10 «Импровизация». (16+)

Че

6.00 «Улетное видео. Лучшее» (16+)
8.00 «Шутники» (16+)
9.30 Х/ф «Дружина» (16+)
16.30 Х/ф «Охотники за привидениями» (0+)
18.30 Х/ф «Охотники за привидениями-2» (0+)
20.30 Х/ф «Хранитель времени-3d» (12+)
23.00 «Голые и смешные» (18+)
3.30 Х/ф «Гаишники» (12+)

Рен ТВ

5.00 «Самые шокирующие гипотезы» (16+)
7.00 «Садко» (6+)
8.30 «Три богатыря и Шамаханская царица» (12+)
10.00 «Три богатыря на дальних берегах» (0+)
11.15 «Три богатыря: ход конем» (6+)
12.40 «Три богатыря и морской царь» (6+)
14.00 «Три богатыря и принцесса Египта» (6+)
15.20 «Иван Царевич и Серый Волк» (0+)
17.00 «Иван Царевич и Серый Волк-2» (0+)
18.20 «Иван Царевич и серый волк-3» (6+)
19.45 Х/ф «Брат» (16+)
21.40 Х/ф «Брат-2» (16+)
0.00 Х/ф «Сестры» (16+)
1.40 Х/ф «Кочегар» (16+)
3.20 «Тайны Чапман» (16+)

ТВ3

6.00 Мультфильмы (0+)
9.15 Х/ф «Стой! Или моя мама будет стрелять» (16+)
11.00 Х/ф «Полицейская академия» (16+)
12.45 Х/ф «Полицейская академия 2: их первое задание» (16+)
14.30 Х/ф «Полицейская академия 3: повторное обучение» (16+)
16.15 Х/ф «Полицейская академия 4: гражданский патруль» (16+)
18.00 Х/ф «Полицейская академия 5: задание в Майами» (16+)
19.45 Х/ф «Полицейская академия 6: осажденный город» (16+)
21.30 Х/ф «Полицейская академия 7: миссия в москве» (16+)
23.00 Т/с «Секретные материалы. Перезагрузка» (16+)
1.00 Х/ф «Подарок на рождество» (0+)
2.45 Т/с «C.S.I.: Место преступления» (16+)

Звезда

5.45 Х/ф «Чук и гек» (0+)
6.40, **9.15** Х/ф «Покровские ворота» (0+)
9.00, **13.00**, **18.00** Новости. Главное (16+)
9.45 «Улика из прошлого». «Бриллианты для мафии. История одного убийства» (16+)
10.35 «Улика из прошлого». «Ноев ковчег. Тайна одной находки» (16+)
11.20 «Улика из прошлого». «Тайна завещания Гоголя. Роман со смертью» (16+)
12.10 «Улика из прошлого». «Фальшивомонетчик №1. Гений из гаража» (16+)
13.15 «Улика из прошлого». «Загадки Библии. Наука исследует чудо» (16+)
14.00 «Улика из прошлого». «Тайна Дарвина. Слабое звено эволюции» (16+)
14.45 «Улика из прошлого». «Аллергия. Секретный механизм самоуничтожения» (16+)
15.35 «Улика из прошлого». «Павлик Морозов. Тайна двойного убийства» (16+)
16.20 «Улика из прошлого». «Розуэлльский инцидент. Тайна инопланетного следа» (16+)
17.10 «Улика из прошлого». «Секрет графа Калиостро» (16+)
18.15 «Улика из прошлого». «Призраки фараонов. Загадки египетских гробниц» (16+)
19.00 «Улика из прошлого». «ГМО. Еда или оружие?» (16+)
19.50 «Улика из прошлого». «Тайна Апокалипсиса. Сколько нам осталось жить?» (16+)
20.40 «Улика из прошлого». «Загадка нетленных мощей» (16+)
21.30 Всероссийский вокальный конкурс «Новая звезда» 2019г. Второй полуфинал (0+)
23.00 Х/ф «Гараж» (0+)
1.00 Х/ф «Сверстницы» (0+)
2.45 Х/ф «Свинарка и пастух» (0+)
4.25 Х/ф «Снегурочку вызывали?» (0+)

Ваша реклама на наших страницах
(48762) 3-82-70

ПЯТНИЦА, 4 ЯНВАРЯ

Первый канал

6.00, **10.00**, **12.00**, **18.00** Новости (16+)
6.10, **17.00** «Угадай мелодию» (12+)
7.00 Х/ф «Золотые рога» (0+)
8.20, **3.50** Х/ф «Старик хоттабыч» (0+)
10.15 «Видели видео?» (6+)
11.10 «Наедине со всеми» (16+)
12.15 Т/с «Старушки в бегах» (12+)
14.15 «Вячеслав Добрынин. «Мир не прост, совсем не прост...» (16+)
15.10 «ДОстояние РЕспублики: Вячеслав Добрынин» (0+)
18.15 «Кто хочет стать миллионером?»
19.45, **21.20** «Сегодня вечером» (16+)
21.00 «Время» (16+)
23.00 «Самые, самые, самые...» (16+)
23.55 Х/ф «Бриджит джонс 3» (18+)
2.10 Х/ф «Мы не женаты» (12+)
5.20 Контрольная закупка (6+)

Россия 1

5.00 Т/с «Доярка из Хацапетовки. Вызов судьбе» (12+)
8.45 Т/с «Голубка» (12+)
11.00, **17.00**, **20.00** Вести (16+)
11.20, **17.20**, **20.40** Местное время (16+)
11.40 «Новая волна». Лучшее
13.20 Т/с «Уйти, чтобы вернуться» (12+)
17.40 «Мастер смеха» (16+)
21.00 Т/с «Родина» (16+)
23.50 Т/с «Ликвидация» (16+)

НТВ

5.05 «Еда живая и мертвая» (12+)
6.00 Х/ф «В зоне доступа любви» (16+)
8.00, **10.00**, **16.00**, **19.00** Сегодня (16+)
8.20 Х/ф «Пираты XX века» (12+)
10.20 Х/ф «Шерлок Холмс и доктор ватсон» (0+)
16.15 Х/ф «Приключения шерлока холмса и доктора ватсона» (0+)
17.30, **19.20** Х/ф «Пес» (16+)
23.20 Концерт «Владимир Пресняков. 50» (12+)
2.30 «Дачный ответ» (0+)
3.35 Х/ф «День додо» (12+)

Матч ТВ

6.00 Х/ф «Неваляшка» (16+)
7.45 Все на футбол! Испания - 2018г. Итоги года (12+)
8.45 Футбол. Чемп. Испании. «Вильярреал» - «Реал» (0+)
10.35 Футбол. Вручение наград «Globe Soccer Awards»
11.45, **13.55**, **16.15**, **19.25** Новости
11.55 Волейбол. Чемп. России. Мужчины. «Локомотив» (Новосибирск) - «Белогорье»
14.00, **16.20**, **20.30**, **22.55** Все на Матч!
14.30 Х/ф «В поисках приключений» (16+)
16.50 Хоккей. КХЛ. «Ак Барс» - «Салават Юлаев»
19.30 Бобслей и скелетон. Кубок мира. Скелетон
20.55 Баскетбол. Евролига. Мужчины. «Жальгирис» - ЦСКА
23.15 «Ванкувер. Live» (12+)
23.35, **2.30** Все на хоккей!
0.00, **4.00** Хоккей. ЧМ среди молодежи

ТВ Центр

5.40 Х/ф «Праздник взаперти» (16+)
7.05 Х/ф Железная маска (0+)
9.40 Д/ф «Шуранова и Хочинский. Леди и бродяга» (12+)
10.35 Х/ф «Артистка» (12+)
12.35 «Мой герой. Евгения Добровольская» (12+)
13.20 «Михаил Евдокимов. Отвяжись, худая жизнь!» (12+)
14.30, **21.15** События (16+)
14.45 Х/ф «Женская логика-3» (12+)
16.55 «Естественный отбор» (12+)
17.45 Х/ф «Племяшка» (12+)
21.30 Х/ф Любовь по-японски (12+)
23.25 Д/ф «Рудольф Нуреев. Неукротимый гений» (12+)
0.20 Д/ф «В моей смерти прошу винить...» (12+)
1.10 Д/ф «Сергей Гармаш. Вечная контригра» (12+)
1.50 Д/ф «Закулисные войны в театре» (12+)
2.30 Д/ф «Александр Пушкин. Нет, весь я не умру...» (12+)
3.30 Д/ф «Любовь в советском кино» (12+)
4.15 Х/ф «Горбун» (6+)

Пятый канал

5.00 М/с «Маша и Медведь» (0+)
5.30 Д/ф «Мое родное. Квартира» (12+)
6.10 Д/ф «Моя родная Армия» (12+)
7.55 Д/ф «Мое родное. Работа» (12+)
8.40, **9.40**, **10.40**, **11.40**, **12.40** Т/с «Убойная сила» 16+
13.45, **2.05** Т/с «Глухарь» 16+
18.40, **19.30**, **20.15**, **21.00**, **21.50**, **22.40**, **23.35** Т/с «След» 16+
0.25 Х/ф «Свадьба по обмену» (16+)

СТС

6.45 «Кунг-фу панда-3» (6+)
8.30, **16.00** «Уральские пельмени. Битва фужеров» (16+)
9.00 Х/ф «Хроники нарнии. Принц каспиан» (12+)
11.45 Х/ф «Назад в будущее» (12+)
14.00 Х/ф «Назад в будущее-2» (12+)
16.30 Х/ф «Назад в будущее-3» (12+)
18.35 Х/ф «Земля будущего» (12+)
21.00 Х/ф «Пассажиры» (16+)
23.15 «Слава Богу, ты пришел!» (16+)
0.15 Х/ф «О чем еще говорят мужчины» (16+)
2.10 Х/ф «О чем говорят мужчины» (16+)
4.05 «Ералаш»

ТНТ

7.00 «Где логика?». (16+)
9.00 «Дом 2. Lite». 2 (16+)
10.00 «Дом 2. Остров любви» (16+)
11.00, **21.30** «Битва экстрасенсов» (16+)
20.00 «Битва экстрасенсов» - «Финал» (16+)
23.00 «Дом 2. Город любви» (16+)
0.00 Дом **2.16**+ (16+)
1.05 «Такое кино!» (16+)
1.35 «Stand up». 10 - (16+)
5.10 «Импровизация». (16+)

Че

6.00 Мультфильмы (0+)
6.30 «Улетное видео. Лучшее» (16+)
8.00 Х/ф «Звездные войны. Эпизод 1 - скрытая угроза» (0+)
10.30 Х/ф «Звездные войны. Эпизод 2 - атака клонов» (0+)
13.10 Х/ф «Звездные войны. Эпизод 3 - месть ситхов» (12+)
16.00 Х/ф «Звездные войны. Эпизод 5 - империя наносит «Ответный удар» (6+)
18.20 Х/ф «Звездные войны. Эпизод 6 - возвращение джедая» (6+)
21.00 «Новогодний задорный юбилей» (16+)
23.00 Голые и смешные (18+)
2.55 Х/ф «Гаишники» (12+)

Рен ТВ

5.00 «Тайны Чапман» (16+)
7.10 Х/ф «Хоттабыч» (16+)
9.00 «День «Военной тайны» (16+)
19.45 Х/ф «Жмурки» (16+)
21.45 Х/ф «Все и сразу» (16+)
23.40 Х/ф «Парень с нашего кладбища» (12+)
1.20 Х/ф «Бабло» (16+)
3.00 «Территория заблуждений» (16+)

ТВ3

6.00 Мультфильмы (0+)
9.00 Х/ф «Подарок на рождество» (0+)
10.45 Х/ф «Полицейская академия 5,6,7» (16+)
15.45 Т/с «Леди и бродяга: искатели приключений» (12+)
23.00 Т/с «Секретные материалы - 2018» (16+)
1.00 Х/ф «Добывайки» (6+)
2.45 «Тайные знаки». (12+)

Звезда

6.30, **9.15** Х/ф «Зеленый фургон» (12+)
9.00, **13.00**, **18.00** Новости. Главное (16+)
9.45 Код доступа. «Самооборона российского рубля» (12+)
10.35 «Код доступа». «Русофобия. Изображая жертву» (12+)
11.20 «Код доступа». «Ким Чен ын. Прощай, оружие?» (12+)
12.10 «Код доступа». «Падение титана. Последний день СССР» (12+)
13.15 «Код доступа». «Дело скрипаля. Лондон химичит» (12+)
14.00 «Код доступа». «Капкан для Украины. Теория большого раскола» (12+)
14.45 «Код доступа». «США. Иллюзия выборов» (12+)
15.35 «Код доступа». «ФБР против Чарли Чаплина» (12+)
16.25 «Код доступа». «Гельмут Коль. Канцлер особого назначения» (12+)
17.10 «Код доступа». «Реджеп Эрдоган. Гудбай, Америка!» (12+)
18.15 «Код доступа». «Двойное дно британской монархии» (12+)
19.00 «Код доступа». «Башар асад. Свой среди чужих» (12+)
19.55 «Код доступа». «Шарль де Голль. Последний великий француз» (12+)
20.40 «Код доступа». «Терезановичок. Странности английского премьера» (12+)
21.30 Всероссийский вокальный конкурс «Новая звезда» 2019г. Финал (0+)
23.00 Т/с «Клуб самоубийц, или Приключения титулованной особы» (0+)
3.00 Х/ф «Земля санникова» (0+)
4.45 Х/ф «Новогодние приключения маши и вити» (0+)

СУББОТА, 5 ЯНВАРЯ

Первый канал

6.00, **10.00**, **12.00**, **18.00** Новости (16+)
6.10, **17.00** «Угадай мелодию» (12+)
7.00 Х/ф «Огонь, вода и... Медные трубы» (0+)
8.30, **3.25** Х/ф «Особенности национальной охоты в зимний период» (16+)
10.15 «Видели видео?» (6+)
11.10 «Наедине со всеми» (16+)
12.15 Т/с «Старушки в бегах» (12+)
14.15, **4.45** «Лев Лещенко. «Ты помнишь, плыли две звезды...» (16+)
15.10 «ДОстояние РЕспублики: Лев Лещенко» (0+)
18.15 «Кто хочет стать миллионером?»
19.45, **21.20** «Сегодня вечером» (16+)
21.00 «Время» (16+)
23.00 «Самые, самые, самые...» (16+)
23.55 Х/ф «Виктор» (16+)
1.45 Х/ф «Любовное гнездышко» (12+)

Россия 1

5.00 Т/с «Доярка из Хацапетовки-3» (12+)
8.45 Т/с «Голубка» (12+)
11.00, **17.00**, **20.00** Вести (16+)
11.20, **17.20**, **20.40** Местное время (16+)
11.40 «Новая волна». Лучшее
13.20 Т/с «Уйти, чтобы вернуться» (12+)
17.40 «Привет, Андрей!» (12+)
21.00 Т/с «Родина» (16+)
0.00 Т/с «Ликвидация» (16+)

НТВ

5.05 Чудо техники (12+)
6.00 Х/ф «Алмаз в шоколаде» (12+)
8.00, **10.00**, **16.00**, **19.00** Сегодня (16+)
8.20 «Зарядись удачей!» (12+)
9.25 Их нравы (0+)
10.20, **16.15** Х/ф «Приключения шерлока холмса и доктора ватсона» (0+)
16.50, **19.20** Х/ф «Пес» (16+)
23.00 «Юбилей Михаила Гуцериева» (12+)
1.35 «Поедем, поедим!» (0+)
2.05 Х/ф «Гений» (0+)

Матч ТВ

6.00, **10.10**, **12.50** Хоккей. ЧМ среди молодежи
6.30, **17.30**, **20.00**, **22.55** Все на Матч!
7.25 Бокс. Кен Широ против Саула Хуареса. Евгений Чупраков против Масаюки Ито
9.10 Все на футбол!
12.40, **15.20**, **17.25**, **19.55**, **22.50** Новости
15.25 Футбол. Кубок Англии
22.25 Бобслей и скелетон. Кубок мира. Бобслей
23.15 «Ванкувер. Live» (12+)
23.35, **2.30** Все на хоккей!
0.00 Хоккей. ЧМ среди молодежи. Матч за 3-е место
4.00 Хоккей. ЧМ среди молодежи. Финал

ТВ Центр

6.00 Любовь по-японски (12+)
7.35 Х/ф Черный тюльпан» (12+)
9.50 Д/ф «Игорь Старыгин. Последняя дуэль» (12+)
10.40 Х/ф «За витриной универмага» (12+)
12.30 «Мой герой. Максим Аверин» (12+)
13.20 «Лион Измайлов. Курам на смех» (12+)
14.30, **21.35** События (16+)
14.45 Х/ф «Женская логика-4» (12+)
16.50 Естественный отбор» (12+)
17.40 Х/ф «Вторая первая Любовь» (12+)
21.50 Х/ф «Все о его бывшей» (12+)
23.55 Д/ф «Алексей Толстой. Никто не знает правды» (12+)
0.50 Д/ф «Роковые влечения. Жизнь без тормозов» (12+)
1.30 Д/ф «Семен Альтов. Женщин волнует, мужчин успокаивает» (12+)
2.25 Д/ф «Александр Домогаров. Откровения затворника» (12+)
3.10 Д/ф «Великие обманщики. По ту сторону славы» (12+)
3.50 Х/ф «Парижские тайны» (6+)

Пятый канал

5.00 М/с «Маша и Медведь» (0+)
5.25 «Мое родное. Культпросвет» (12+)
6.05 Д/ф «Мое родное. Деньги» (12+)
6.45 Д/ф «Мое родное. Отдых» (12+)
8.40, **9.40**, **10.40**, **11.40**, **12.40** Т/с «Убойная сила» 16+
13.45, **2.20** Т/с «Глухарь» 16+
18.40, **19.25**, **20.15**, **21.00**, **21.50**, **22.45**, **23.40** Т/с «След» 16+
0.25 Х/ф «Снежный человек» (16+)

СТС

6.25 М/с «Приключения кота в сапогах» (6+)
7.40 «Три кота» (0+)
8.05 М/с «Царевны» (0+)
8.30, **16.00** «Уральские пельмени. Битва фужеров» (16+)
9.00 «Просто кухня» (12+)
10.00 «Рогов. Студия 24» (16+)
11.00 Х/ф «Трудный ребенок» (0+)
12.30 Х/ф «Трудный ребенок-2» (0+)
14.15, **2.00** Х/ф «Майор пейн» (0+)
16.30, **3.50** Х/ф «Детсадовский полицейский» (0+)
18.40 Х/ф «Поездка в Америку» (16+)
21.00 Х/ф «Пятый элемент» (12+)
23.30 Х/ф «Земля будущего» (12+)
5.55 Музыка (16+)

ТНТ

7.00 «Где логика?». (16+)
8.00, **2.20** «ТНТ Music» (16+)
8.30, **5.10** «Импровизация». (16+)
9.00 «Дом 2. Lite» (16+)
10.00 «Дом 2. Остров любви» (16+)
11.00 «Битва экстрасенсов» (16+)
23.00 «Дом 2. Город любви» (16+)
0.00 Дом **2.16**+ (16+)
1.05 Х/ф «Zombоящик» (18+)
2.45 «Stand up». 14 - (16+)

Че

6.00 Мультфильмы (0+)
6.30, **5.40** «Улетное видео. Лучшее» (16+)
7.50 «Идеальный ужин» (16+)
12.30 Х/ф «Охотники за привидениями» (0+)
14.30 Х/ф «Охотники за привидениями-2» (0+)
16.30 Х/ф «Хранитель времени-3d» (12+)
19.00 «Решала» (16+)
23.00 «Голые и смешные» (18+)
3.40 Х/ф «Гаишники» (12+)

Рен ТВ

5.00 «Территория заблуждений» (16+)
7.10 Т/с «Next» (16+)
11.00 Х/ф «Брат» (16+)
13.00 Х/ф «Брат-2» (16+)
15.20 Х/ф «Жмурки» (16+)
17.30 Х/ф «День д» (16+)
19.00 Х/ф «Реальный папа» (16+)
20.45 Х/ф «Соловей-разбойник» (16+)
22.30 Х/ф «Дмб» (16+)
0.10 Х/ф «Гена-бетон» (16+)
1.50 Х/ф «Кококо» (16+)
3.30 «Самые шокирующие гипотезы» (16+)

ТВ3

6.00 Мультфильмы (0+)
«Знаки судьбы»:
10.00-22.30 Знаки судьбы. 16+
23.00 Т/с «Секретные материалы - 2018» (16+)
1.00 «Святые» 12+

Звезда

6.10, **9.15** Х/ф «12 стульев» (6+)
9.00, **13.00**, **18.00** Новости. Главное (16+)
9.45 «Скрытые угрозы». «Доллар. Великая диверсия» (12+)
10.35 «Скрытые угрозы». «Битвы за воду» (12+)
11.20 «Скрытые угрозы». «Оружие будущего» (12+)
12.05 «Скрытые угрозы». «Мусорные войны. Игра на разложение» (12+)
13.15 «Скрытые угрозы». «Тайные армии ЦРУ» (12+)
14.00 «Скрытые угрозы». «Боевые вирусы. Украина под прицелом» (12+)
14.50 «Скрытые угрозы». «Газ. Новый фронт войны» (12+)
15.35 «Скрытые угрозы». «Фашизм. Новая версия» (12+)
16.25 Скрытые угрозы. «Технологии дискредитации государств» (12+)
17.10 «Скрытые угрозы». «Финансовые пирамиды. Новые технологии обмана» (12+)
18.15 «Скрытые угрозы». «Продовольственные войны» (12+)
19.00 «Скрытые угрозы». «Большая космическая ложь США» (12+)
19.55 «Скрытые угрозы». «Как убить экономику» (12+)
20.40 «Скрытые угрозы». «Грязные сланцы» (12+)
21.30 Х/ф «Золотая Мина» (0+)
0.15 Х/ф «Соломенная шляпка» (0+)
2.55 Х/ф «Шофер поневоле» (6+)
4.35 Х/ф «Чук и гек» (0+)
5.20 Д/ф «Новый год на войне» (12+)

ИЗВЕЩЕНИЕ О ПРОВЕДЕНИИ СОБРАНИЯ О СОГЛАСОВАНИИ МЕСТОПОЛОЖЕНИЯ ГРАНИЦЫ ЗЕМЕЛЬНОГО УЧАСТКА

Кадастровым инженером Черниковым Вадимом Ивановичем - директором общества с ограниченной ответственностью Центр геодезии и землеустройства «ГеоЛайн», Тульская область, г. Новомосковск, ул. Свердлова, дом №6; (фамилия, имя, отчество, почтовый адрес, e-mail cvi71@rambler.ru; контактный телефон 8(48762) 6-30-34; № квалификационного аттестата - 71-11-120 (адрес электронной почты, контактный телефон, № квалификационного аттестата)

в отношении земельного участка с кадастровым номером 71:29:010104:677 расположенного: обл. Тульская, р-н Новомосковский, г.Новомосковск, КСТ «Оргсинтез-3», участок №72. (адрес или местоположение земельного участка) выполняются кадастровые работы в связи с: уточнением местоположения границ и площади земельного участка с кадастровым номером 71:29:010104:677

Заказчиком кадастровых работ является Степанова Римма Ефановна (фамилия, инициалы физического лица или наименование юридического лица, его почтовый адрес и контактный телефон)

Собрание заинтересованных лиц по поводу согласования местоположения границы состоится по адресу: Тульская область, г. Новомосковск, ул. Свердлова, дом №6 «28» января 2019г. в 10 часов 00 минут.

С проектом межевого плана земельного участка можно ознакомиться по адресу: Тульская область, г. Новомосковск, ул. Свердлова, дом №6.

Обоснованные возражения относительно местоположения границ, содержащихся в проекте межевого плана, и требования о проведении согласования местоположения границ земельных участков на местности принимаются с «26» декабря 2018г. по «28» января_2019г., по адресу: Тульская область, г. Новомосковск, ул. Свердлова, дом №6.

Смежные земельные участки, с правообладателями которых требуется согласовать местоположение границы: К№71:29:010104:630, с местоположением: обл. Тульская, р-н Новомосковский, г. Новомосковск, КСТ «Оргсинтез-3», участок №71; К№71:29:010104:629, с местоположением: установлено относительно ориентира, расположенного в границах участка. Почтовый адрес ориентира: обл. Тульская, р-н Новомосковский, г.Новомосковск, КСТ «Оргсинтез-3», участок №73.

(кадастровые номера, адреса или местоположение земельных участков)

При проведении согласования местоположения границ при себе необходимо иметь документ, удостоверяющий личность, а также документы, подтверждающие права на соответствующий на земельный участок.

ВОСКРЕСЕНЬЕ, 6 ЯНВАРЯ

Первый канал

6.00, **10.00**, **12.00**, **18.00** Новости (16+)
6.10 Новогодний Ералаш (kat0+) (0+)
6.35 Х/ф «Финист-ясный сокол» (0+)
8.00 Х/ф «Француз» (12+)
10.15 «Видели видео?» (6+)
11.10 «Наедине со всеми» (16+)
12.15 Т/с «Старушки в бегах» (12+)
14.15 «Александр Зацепин. «Мне уже не страшно...» (12+)
15.10 «ДОстояние РЕспублики: Александр Зацепин» (0+)
17.00 «Угадай мелодию» (12+)
18.15 «Кто хочет стать миллионером?»
19.45, **21.20** «Сегодня вечером» (16+)
21.00 «Время» (16+)
23.00 Рождество Христово из Храма Христа Спасителя
1.00 «Рождество в России. Традиции праздника» (0+)
1.50 «Путь Христа» (0+)
3.40 «Николай Чудотворец» (0+)
4.40 «Оптина пустынь» (0+)

Россия 1

5.00 Т/с «Доярка из Хацапетовки-3» (12+)
8.45 Т/с «Голубка» (12+)
11.00, **20.00** Вести (16+)
11.20 Местное время (16+)
11.40 «Новая волна». Лучшее
13.20 Т/с «Уйти, чтобы вернуться» (12+)
17.00 «Сочельник»
18.20, **20.30** Х/ф «Несколько шагов до любви» (12+)
23.00 Рождество Христово
1.00 Х/ф «Птица в клетке» (12+)

НТВ

5.00 «Следствие вели... В Новый год» (16+)
6.00 Х/ф «Люби меня» (12+)
8.00, **10.00**, **16.00**, **19.00** Сегодня (16+)
8.20 «Белая трость». IX международный фестиваль (0+)
10.20 Х/ф «Приключения шерлока холмса и доктора ватсона» (0+)
13.25 «Поедем, поедим!» (0+)
14.00 «У нас выигрывают!» (12+)
15.00, **16.15**, **19.20** Х/ф «Пес» (16+)
23.00 Х/ф «Настоятель» (16+)
1.05 Х/ф «Настоятель-2» (16+)
2.55 Х/ф «Дед Мороз. Битва магов» (6+)

Матч ТВ

6.00, **14.35** Хоккей. ЧМ среди молодежи. Финал
6.30, **20.00**, **22.25**, **0.40** Все на Матч!
7.30 Футбол. Чемп. Испании. «Алавес» - «Валенсия» (0+)
9.20 Х/ф «Поддубный» (6+)
11.35, **14.30**, **17.15**, **19.55** Новости
11.40 «Ванкувер. Live» (12+)
12.00 Хоккей. ЧМ среди молодежи. Матч за 3-е место
17.20 Хоккей. КХЛ. «Йокерит» - СКА
20.25 Футбол. Чемп. Испании. «Реал» - «Реал Сосьедад»
22.40 Футбол. Чемп. Испании. «Хетафе» - «Барселона»
1.10 Бобслей и скелетон. Кубок мира. Бобслей
2.05 Футбол. Кубок Англии. 1/32 финала. «Манчестер Сити» - «Ротерхэм Юнайтед» (0+)
4.05 Д/ф «Я - Болт» (16+)

ТВ Центр

5.35 Х/ф «Девушка без адреса» (0+)
7.05 Православная энциклопедия (6+)
7.30 Х/ф «Горбун» (6+)
9.35 Д/ф «Олег и Лев Борисовы. В тени родного брата» (12+)
10.40 «Спасите, я не умею готовить!» (12+)
11.30 Х/ф «Берегись автомобиля» (0+)
13.20 «На двух стульях». Юмористический концерт (12+)
14.30, **21.25** События (16+)
14.45 Х/ф «Женская логика-5» (16+)
16.50 «Естественный отбор» (12+)
17.40 Х/ф «Уроки счастья» (12+)
21.25 События (16+)
21.40 Х/ф «Вместе с верой» (12+)
23.45 Д/ф «Владимирская Богородица. Где она - там Россия» (12+)
0.25 Д/ф «Земная жизнь Богородицы» (12+)
1.05 Д/ф «Земная жизнь Иисуса Христа» (12+)
1.55 Х/ф «Три дня на Любовь» (12+)
3.40 Х/ф «Все о его бывшей» (12+)

Пятый канал

5.00 М/с «Маша и Медведь» (0+)
5.35 Х/ф «Свадьба по обмену» (16+)
7.00 Х/ф «Снежный человек» (16+)
9.00 Д/ф «Моя правда. Олег Газманов» (16+)
10.00 «Светская хроника» (16+)
11.00 «Вся правда о... Новогодних праздниках» (16+)
12.00, **12.55**, **13.40**, **14.25**, **15.20**, **16.05** Т/с «След» 16+
16.55 Т/с «Глухарь» 16+
2.40, **3.30**, **4.15** Т/с «Убойная сила» 16+

СТС

6.00, **4.15** «Ералаш»
6.25 М/с «Приключения кота в сапогах» (6+)
7.40 М/с «Три кота» (0+)
8.05 М/с «Царевны» (0+)
8.50 «Том и Джерри» (0+)
9.00 «Уральские пельмени. Битва фужеров» (16+)
9.30 Уральские пельмени. Оливьеды (16+)
10.00, **1.55** Х/ф «Вокруг Света за 80 дней» (12+)
12.20 Х/ф «Пассажиры» (16+)
14.30 Х/ф «Лара крофт. Расхитительница гробниц» (12+)
16.25 Х/ф «Лара крофт. Расхитительница гробниц. Колыбель жизни» (12+)
18.30 Х/ф «Сокровище нации» (12+)
21.00 Х/ф «Сокровище нации. Книга тайн» (12+)
23.30 Х/ф «Пятый элемент» (12+)
5.50 Музыка (16+)

ТНТ

7.00 «Где логика?». (16+)
9.00 «Дом 2. Lite» (16+)
10.00 «Дом 2. Остров любви» (16+)
11.00 «Битва экстрасенсов» (16+)
20.00 «Битва экстрасенсов» - «Финал» (16+)
21.30 «Битва экстрасенсов» - «Дайджест» (16+)
23.00 «Дом 2. Город любви» (16+)
0.00 Дом **2.16+** (16+)
1.05 «Такое кино!» (16+)
1.30 “ТНТ Music» (16+)
2.05 “Stand up”. 17 - (16+)
5.10 “Импровизация». (16+)

Че

6.00 Мультфильмы (0+)
6.30, **5.35** «Улетное видео. Лучшее» (16+)
7.30 Х/ф «Гостья из будущего» (0+)
13.50 Х/ф «Покровские ворота» (0+)
16.30 Х/ф «Сердца трех» (12+)
21.25 «Фестиваль Авторадио «Дискотека 80-х» (0+)
23.10 «Новогодний задорный юбилей» (16+)
1.05 Х/ф «Гаишники» (12+)

Рен ТВ

5.00 «Самые шокирующие гипотезы» (16+)
5.30 Х/ф «Все и сразу» (16+)
7.20 Х/ф «Парень с нашего кладбища» (12+)
9.00 «День загадок человечества» (16+)
18.50 Х/ф «Особенности национальной охоты» (16+)
20.40 Х/ф «Особенности национальной рыбалки» (16+)
22.40 Х/ф «Особенности национальной охоты в зимний период» (16+)
0.00 Х/ф «Особенности национальной политики» (16+)
1.40 Х/ф «Особенности подледного лова» (16+)
3.00 «Тайны Чапман» (16+)

ТВ3

6.00 Мультфильмы (0+)
10.00 Т/с «Слепая» (16+)
23.00 Т/с «Секретные материалы - 2018» (16+)
1.00 «Святые». «Илия Печерский». (12+)
2.00 «Святые». «Дмитрий Донской». (12+)
3.00 «Святые». «Святая Елизавета». (12+)
3.45 «Святые». «Вера, Надежда, Любовь».
4.30 «Святые». «Послание Богородицы». (12+)
5.15 «Святые». «Чудотворец Серафим Вырицкий». (12+)

Звезда

6.00 Д/с «Жизнь в СССР от А до Я» (12+)
6.45 Х/ф «Это мы не проходили» (0+)
8.45, **9.15** Х/ф «Гараж» (0+)
9.00, **13.00**, **18.00** Новости. Главное (16+)
11.00 Х/ф «Карьера Димы Горина» (0+)
13.15 Х/ф Овечка Долли была злая и рано умерла» (12+)
15.40, **18.15** Т/с «Большая перемена» (0+)
21.30 Х/ф Добровольцы» (0+)
23.25 Х/ф «Гусарская баллада» (6+)
1.20 Табачный капитан (0+)
3.00 Х/ф «Чужая родня» (0+)
4.45 Х/ф «Просто Саша» (6+)

СДАЮТСЯ ПОМЕЩЕНИЯ на АЗК «Север» (территория Новомосковск-II, ул.Связи, д.7)
под офисы, склады, магазины и другие виды деятельности

Тел. (48762)7-18-36, 8-960-595-09-00
ООО «НТК»

грузовая и легковая
АВТОРЕЗИНА

СКИДКИ!

НАЛ/БЕЗНАЛ — ШИНОМОНТАЖ БЕСПЛАТНО
Будем рады Вас обслужить по адресу:
Новомосковск, ул.Связи, 7. Тел.(48762) 7-18-36
ООО «НТК». Реклама.

МАРТ ОПЕРАТИВНАЯ ПЕЧАТЬ: ВИЗИТКИ,ДИСКОНТНЫЕ КАРТЫ,БЕЙДЖИ, КАЛЕНДАРИ,БУКЛЕТЫ,ЛИСТОВКИ,БЛАНКИ Тел.: (48762) 24-037.
ООО «Март»

МОСРЕЗЕРВУАР

РЕЗЕРВУАРЫ | СИЛОСЫ | МЕТАЛЛОКОНСТРУКЦИИ | ДЫМОВЫЕ ТРУБЫ

Завод металлоконструкций г. Узловая
ТРЕБУЮТСЯ НА ПОСТОЯННУЮ РАБОТУ:

- **Сварщик** 5-6 разряда з/п 40000 руб.
- **Слесарь-сборщик** металлоконструкций, опыт работы с металлоконструкциями и чтение чертежей обязательно! з/п 35000-40000 руб.
- **Монтажник** металлоконструкций, 4-5 разряда, з/п от 40000 руб.
- **Маляр** опыт работы в производстве металлоконструкций, з/п от 30000 руб.

Отдел кадров: 8-903-755-39-01

ЗАО "ПКП Новомосковский хлебокомбинат"

ТРЕБУЮТСЯ НА РАБОТУ:

- юрист-консульт
- электромонтер
- сменный техник-технолог
- кондитер
- водители-экспедиторы
- инженер-технолог
- машинист пруфера
- слесарь-ремонтник
- слесарь КИПиА
- грузчик

СОЦПАКЕТ

Обращаться в отдел кадров, тел. 6-39-94
Резюме отправлять по тел/ф.: 6-07-90

Дом красоты «Нико»
ТРЕБУЮТСЯ НА РАБОТУ:

- администратор тренажерного зала
- мастер по шугарингу
- мастер по наращиванию ресниц
- массажист
- мастер по маникюру

г.Новомосковск, ул.Московская, д.7
т.8-953-953-35-00

Новомосковскому ТОП ООО ТД «АгроМаркет»
(Тепличный комбинат п. Ширинский)

СРОЧНО ТРЕБУЮТСЯ ОВОЩЕВОДЫ

от 30 тыс. руб., сдельная оплата труда

Работа в п. Ширинском, доставка на работу транспортом предприятия из г. Новомосковска, мкр. Сокольники, мкр. Северо-Задонск, с. Шишлово, д. Озерки, д. Ольховец.
Режим работы с 08.00 до 17.00, выходные дни среда и воскресенье.
Запись на собеседование по телефону в рабочие дни с 9 до 17:
+7 903 843 48 49 (отдел кадров)

ведущая исследовательская компания

KANTAR TNS

ОБЪЯВЛЯЕТ НАБОР ОПЕРАТОРОВ CALL-ЦЕНТРА, НЕ ПРОДАЖИ

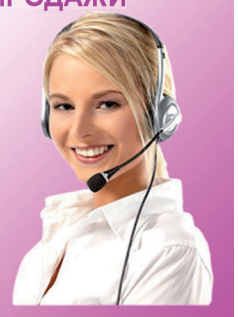

- + СВОБОДНЫЙ ГРАФИК (ВОЗМОЖНА ПОДРАБОТКА)
- + ОПЛАТА ПОЧАСОВАЯ
- + ОПЛАЧИВАЕМОЕ ОБУЧЕНИЕ
- + ВОЗМОЖНОСТЬ РАБОТЫ НА ДОМУ

ЗАПИСЬ НА СОБЕСЕДОВАНИЕ
С 10 ДО 21 ЧАСА
НАШ АДРЕС: **УЛ. МАЯКОВСКОГО 25А, ОФ.105**
ТЕЛЕФОН: **8-962-279-37-91, 8-910-150-68-44**
WWW.KANTARTNS.RU

ТРЕБУЮТСЯ
ИНЖЕНЕРЫ-ДЕФЕКТОСКОПИСТЫ

Требования:
- Образование: высшее техническое;
- Опыт работы проведения НК методами УК, РК, ПВК;
- Наличие действующих квалификационных удостоверений НК

Условия:
Трудоустройство в соответствии с ТК РФ;
Официальная заработная плата;
Готовность к командировкам;
График работы: 5/2 с 8:00 до 17:15

Место работы:
Подольск МО, Новомосковск

Тел: 8(4967)57-16-10;
8(916)819-99-07; 8(916)100-93-38

---

fanfan

Современное, высокотехнологичное предприятие-завод замороженных полуфабрикатов хлебобулочных изделий в г. Веневе

ОБЪЯВЛЯЕТ О ПРИЕМЕ НА РАБОТУ:

- **Инженеров-наладчиков оборудования,** график работы 2/2, зарплата до 60 т.руб.;
- **Операторов производственной линии,** график работы 2/2, зарплата 30-35 т.руб.;
- **Менеджера по персоналу с опытом работы на производстве;**

Карьерный рост. Обеспечивается трудоустройство согласно ТК РФ, своевременная выплата заработной платы, выдача спецодежды и обуви, оплата медкомиссии

Тел. 8(909)-917-81-68, 8(499)290-75-36

Организации ООО «МБМ»

ТРЕБУЕТСЯ ВОДИТЕЛЬ-ЭКСПЕДИТОР

для работы на грузовом автомобиле Мицубиси ФУСО, график работы ненормированный, з/п по итогам собеседования, 8(48762) 7-03-90, 8-920-767-03-63

---

fanfan

Современное, высокотехнологичное предприятие - завод замороженных полуфабрикатов хлебобулочных изделий в г. Веневе

ОБЪЯВЛЯЕТ О ПРИЕМЕ НА РАБОТУ:

- **Кладовщика** с опытом работы и знанием 1:С, зарплата до 40 т.руб.;
- **Грузчиков-комплектовщиков,** зарплата до 30 т.руб.;
- **Грузчиков** с навыками управления погрузчиком, зарплата 20-30 т.руб.;
- **Водителей погрузчика** (ричтрак), зарплата 30 т.руб.

! ХОЛОДНЫЙ СКЛАД, график работы 2/2

Карьерный рост. Обеспечивается трудоустройство согласно ТК РФ, своевременная выплата заработной платы, выдача спецодежды и обуви, оплата медкомиссии

Тел. 8(909)-917-81-68, 8(499)290-75-36

На обувную фабрику требуются:

ОФИС-МЕНЕДЖЕР в производственный отдел

1С, Exel, стрессоустойчивость.
Оклад 20 т.р.

Тел.+7 953 434-12-60

ООО "Альянс»

Парк-отель «Плазма» г.Донской
ТРЕБУЮТСЯ НА РАБОТУ:

- администратор (с 7.00 до 19.00)
- официанты
- повар на выпечку в палатку
- шаурмист

т.8-910-168-17-61, 8 (48746) 5-18-24

ИП Дяченко Н.Д.

DROVA

ГРИЛЬ-БАР ★ ДРОВА ★

В ресторан «Дрова» требуются уборщицы/посудомойщицы

Сменный график, бесплатное питание, униформа, оформление по ТК, своевременная оплата труда, з/п от 15 000 руб.

Тел. 8920-787-00-83 \ 89586642479

Уведомление об изменении налоговой ставки НДС с 01 января 2019 года

Межрайонная ИФНС России №9 по Тульской области информирует налогоплательщиков о вступлении в силу Федерального закона от 03.08.2018 № 303-ФЗ «О внесении изменений в отдельные законодательные акты Российской Федерации о налогах и сборах», а также в дополнение к ранее направленному письму ФНС России от 03.10.2018 № ЕД-4-20/19309@ сообщает следующее.

С 1 января 2019 года в кассовом чеке (БСО) и кассовом чеке коррекции (БСО коррекции) ставка НДС должна быть указана в размере 20% или 20/120, а также расчет соответствующей суммы должен быть произведен по ставке НДС 20% или, соответственно, по расчетной ставке 20/120. Максимальный срок обновления программного обеспечения в разумные сроки парка ККТ при предпринимаемых действиях со стороны самого пользователя не выходит за пределы первого налогового периода по НДС в 2019 году. Следовательно, необновление программного обеспечения ККТ в части указания и (или) расчета ставки НДС 20% (20/120) после указанного срока могут свидетельствовать о бездействии пользователя либо принятия таким пользователем недостаточных мер по соблюдению требований законодательства Российской Федерации о применении контрольно-кассовой техники.

При наличии технической возможности, в том числе используемого программного продукта, в целях исполнения требований законодательства Российской Федерации о налогах и сборах после 01.01.2019 допускается указание в кассовом чеке (бланке строгой отчетности) ставки НДС 18% (18/118) по операциям возврата товаров, работы, услуги, реализованных до 01.01.2019, зачета полученных до 01.01.2019 авансов, кассовых чеков

Статьей 47 Федерального закона от 22.05.2003 № 54-ФЗ «О применении контрольно-кассовой техники при осуществлении расчетов в Российской Федерации» утверждены обязательные реквизиты кассового чека и бланка строгой отчетности, к числу которых также относится налоговая ставка по налогу на добавленную стоимость.

Частью 4 статьи 14.5 Кодекса Российской Федерации об административных правонарушениях (далее – КоАП РФ) устанавливается административная ответственность, в том числе, за применение контрольно-кассовой техники с нарушением установленных законодательством Российской Федерации о применении контрольно-кассовой техники порядка и условий ее применения.

Указание в кассовом чеке неверной ставки и суммы НДС при отражении полной суммы расчета образует состав административного правонарушения, ответственность за которое предусмотрена частью 4 статьи 14.5 КоАП РФ.

В случае возникновения вопросов по регистрации ККТ Вы можете обратиться в Межрайонную ИФНС России №9 по Тульской области по телефону 8 (48762) 6-18-00, 6-65-62, или получить более подробную информацию на сайте kkt-online.nalog.ru.

СРОЧНО ТРЕБУЕТСЯ УБОРЩИЦА НА ПОДРАБОТКУ
утром на 2 часа, работа каждый день.
Зарплата в месяц 7500
Телефон 89100767717

Рекламно-информационное издание газета «Н-Регион Медиа» зарегистрирована Управлением Федеральной службы по надзору в сфере связи, информационных технологий и массовых коммуникаций по Тульской области
Свидетельство о регистрации СМИ ПИ №ТУ71-00167 от 20 октября 2010 года

Учредитель, главный редактор - Чендев Ю.М.
Технический директор - Трубицын П.И.
Редакция газеты - ООО «Вельд»
тел/факс (48762) 3-82-70
www.nr71.ru
Газета выходит один раз в неделю.

Ответственность за достоверность публикуемых в газете сведений несут авторы материалов. Редакция не несет ответственности за содержание рекламных материалов и объявлений. Точка зрения редакции может не совпадать с мнением авторов публикуемых материалов.

Отпечатано в ООО ПКФ «УЧТЕХКОМПЛЕКС»
Адрес типографии:
300002 г.Тула, ул.Галкина, 21.

Тираж 30000
Заказ №
Распространяется бесплатно.

(ॐ) - материалы на правах рекламы.

Адрес редакции и издателя: 301650, г. Новомосковск, ул.Дзержинского, д.16, оф.1
Тел/факс 3-82-70
E-mail: pressa857@mail.ru

Подписано в печать 25.12.2018 фактически в 19.00, по графику в 19.00.

ООО ЧОО «КОНСУЛ»
ТРЕБУЮТСЯ ОХРАННИКИ
для постоянной работы

Условия:

- заработная плата от 19 500 р.
- официальное трудоустройство;
- возможность дополнительного заработка;
- бесплатное обеспечение форменной одеждой;
- организация ежегодных периодических проверок;
- организация повышения квалификации частных охранников;
- повышение квалификации для руководителей частных охранных организаций
- график: 2 смены в день, 2 смены в ночь, 2 выходных;
- премирование по итогам работы за месяц;
- единовременное премирование по итогам работы за смену.

При качественной работе возможен карьерный рост

Звонки кандидатов принимаются в рабочие дни с 10:00 до 16:00 по телефону 8-953-441-55-50

В выходные дни и ночное время по телефону 8-(48762)-3-19-02

ОФИСМАГ®
СЕТЬ ГИПЕРМАРКЕТОВ ДЛЯ ОФИСА, УЧЕБЫ И ДОМА

В развивающуюся федеральную компанию
Приглашаем на работу!

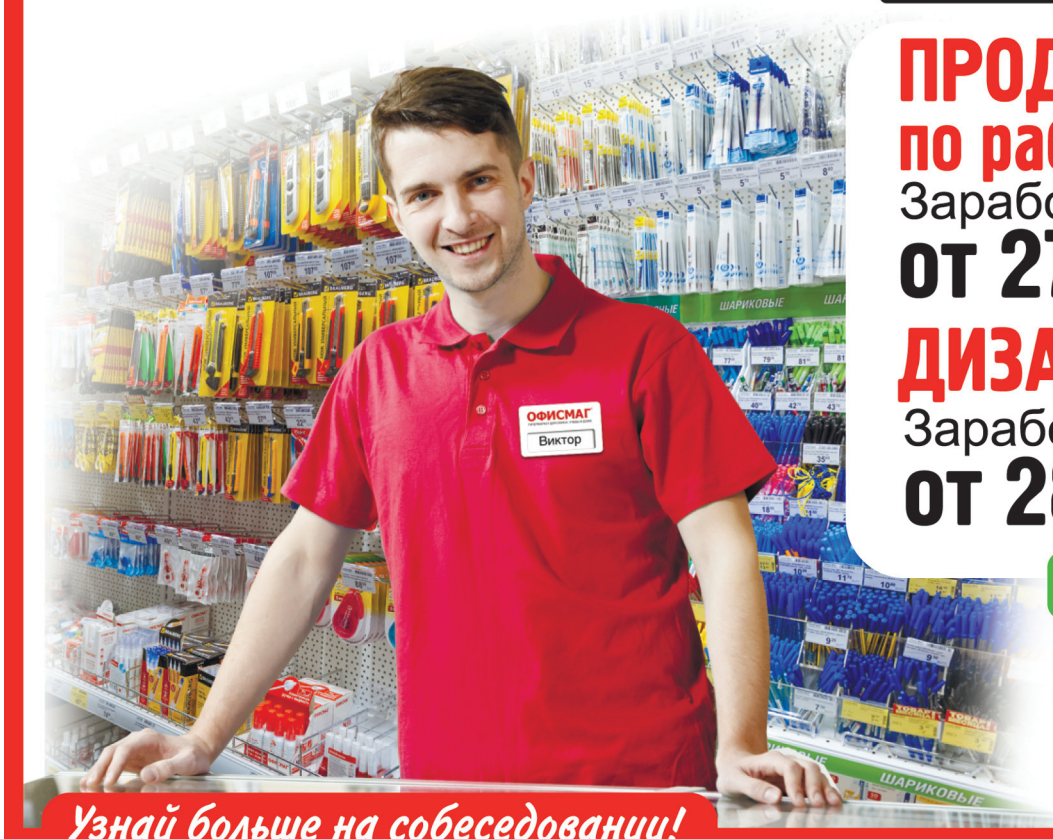

ПРОДАВЦОВ-КАССИРОВ
по работе с юридическими лицами
Заработная плата
от 27 450 до 32 550 руб

ДИЗАЙНЕРОВ-ПЕЧАТНИКОВ
Заработная плата
от 28 500 от 35 500 руб

Условия работы:

- ✓ Официальное трудоустройство
- ✓ Белая заработная плата
- ✓ Доплата за стаж
- ✓ График работы 5/2

Узнай больше на собеседовании!

телефон магазина: **+7 (48762) 6-08-80** менеджер по персоналу: **+7 (910) 245-08-25**

Приглашаем Вас на собеседование с понедельника по четверг с 10:00 до 17:00 по адресу: гипермаркет «ОФИСМАГ», г. Новомосковск, ул. Бережного, 12а

ПОМОЩЬ В ТРУДНУЮ МИНУТУ

БЫСТРОНАЛИЧНЫЕ ЗАЙМЫ до 25000 рублей

Заем «Основной», срок до 30 дней. Сумма займа от 1000 до 25000 рублей. Гражданам РФ от 20 до 70 лет, работающим и пенсионерам, зарег. в Тульской обл. льготная ставка под 1% в день до 29 дней – 365% годовых. Пенсионерам льготная ставка 0,65% до 29 дней – 255,5% годовых. При пользовании займом свыше 29 дней ставка 2% в день – 730% годовых. Действует бонусная программа. Заем предоставляется ООО МКК «КВАЙГОН». ОГРН 1173668003552, реестр МФО 1703020008471

Постоянным клиентам СКИДКИ, пенсионерам от 0,65% БЕЗ СТРАХОВКИ

Тел: 8-919-070-79-79

г. Новомосковск, ул.Садовского, 24

Реклама.

ООО «Белевские сладости»

БЕЛЕВСКИЕ СЛАДОСТИ

Более ста лет назад, купец Прохоров в Тульской губернии создал десерт, который по достоинству оценили 1000 людей из разных стран. Сегодня старинный рецепт возродила фабрика «Белевские Сладости». «Белевские сладости» - это вековые традиции ручного производства яблочной пастилы и хрустилы, без консервантов и вкусовых добавок. А также Белевский зефир, мармелад и заварная пастила на основе натурального пюре из печеных яблок ручной работы.

Оптом и в розницу по адресу:
г.Тула, Ханинский проезд, дом 25. Телефон 8-4872-33-92-85

ПАРТНЕР
ТЕХНИКА - НАША РАБОТА!

Снегоуборщики и обогреватели по ценам 2017 года

ШИРОКИЙ МОДЕЛЬНЫЙ РЯД

СПЕШИТЕ!!!

г. Новомосковск, ул. Октябрьская, 41
г. Донской, ул. Октябрьская, 60
г. Узловая, ул. Кирова, 7
г. Кимовск, ул. Бессолова, 71

ООО «Санаторий (курорт) «Краинка» Лицензия №ЛО-71-01-001494 от 02.11.2015г.

Санаторий «Краинка»

приглашает на лечение и отдых

Размещение: 1-2-местные номера с удобствами
Питание: диетическое
Лечение и обследование:
- органов пищеварения
- периферической нервной системы
- костно-мышечной системы и соединительной ткани
- женских половых органов
- мочеполовой системы
- эндокринной системы
- расстройств питания и нарушения обмена веществ

С 11.01.2019 по 31.03.2019 скидка на всю стоимость путевки от 30% и выше

К вашим услугам питьевой бювет, бассейн, тренажерный зал, сауна с бассейном, бильярд, фитобар и др.

ВНИМАНИЕ!!! Только у нас есть зарегистрированные источники с четырьмя типами минеральных вод и лечебный торф!

Подробнее на сайте: www.krainka.ru E-mail: krainkar@rambler.ru
Контакты: 8(48763)5-55-33, 8(4872)761-316, 761-319, 761-320

ИМЕЮТСЯ ПРОТИВОПОКАЗАНИЯ, НЕОБХОДИМА КОНСУЛЬТАЦИЯ СПЕЦИАЛИСТА

Реклама.

ИП Ворошилина Е.В.

ДОМ текстиля

РЕЖИМ РАБОТЫ
10:00 -19:00
БЕЗ обеда выходных

домашняя одежда
полотенца и матрацы
постельное белье
подушки и одеяла
швейная фурнитура
пряжа

напротив СПАРа

-5%

Новомосковск, Рязанское шоссе, 1ж
+7 953 952 15 61

СТРОЙМАТЕРИАЛЫ У МАКСИМА

- Евровагонка
- Краска, грунтовка, мастика
- Блокхаус (имитация бруса)
- Вагонка липа
- Сэндвич-трубы
- Леса строительные
- Сетка сварная (рабица)
- Джут, пакля
- Профлист для забора
- Тур вышки
- Чугунное, печное литьё
- Труба профильная
- Доска пола
- Лист оцинкованный, профили
- Стремянки профессиональные
- Утеплитель
- Труба, колено, тройник оцинкованные
- Сухие смеси (цемент, плиточный клей)

915-787-22-33, 910-947-22-22
Новомосковск, Куйбышева , 15
стрительная ярмарка «Подворье»

НИЗКИЕ ЦЕНЫ

ИП Кагарманов А.А.

Реклама. 16+

Иллизиум

ФЕСТИВАЛЬ КИНО

ВПЕРВЫЕ В НОВОМОСКОВСКЕ!
КОЛИЧЕСТВО БИЛЕТОВ ОГРАНИЧЕНО! УСПЕЙ КУПИТЬ!

ДОН КИХОТ 5 ДЕКАБРЯ, 19:00
ДЕВУШКА С ЗАПАДА 12 ДЕКАБРЯ, 19:00
БЕЗУМИЕ ГЕОРГА III 19 ДЕКАБРЯ, 19:00
КОРОЛЬ И Я 26 ДЕКАБРЯ 19:00

УЛ. БЕРЕЗОВАЯ 7В, ТРЦ "ПАССАЖ", 4 ЭТАЖ, КИНОТЕАТР "ИЛЛИЗИУМ". ТЕЛ: 2-89-82.
ПРИГЛАСИТЕЛЬНЫЕ БИЛЕТЫ НА ФЕСТИВАЛЬ КИНО НЕ ДЕЙСТВУЮТ.

МАСТЕРСКАЯ «РЕЗКА СТЕКЛА»

ПЕРЕЕХАЛА

с ул. Седова, 1 А
на ул. Маяковского 22А

8953-426-97-23,
8920-755-81-11

ИП Каграманов А.А.

ГСМ

и нефтепродукты
ОПТОМ
и В РОЗНИЦУ

Оказание услуг по доставке нефтепродуктов сертифицированным автотранспортом

Тел. (48762)3-98-65

НАТЯЖНЫЕ ПОТОЛКИ

8-903-844-19-80

ПАМЯТНИКИ ИЗ ГРАНИТА

ЦЕНЫ ОТ ПРОИЗВОДИТЕЛЯ

От простого памятника до мемориального комплекса

Специальная цена на красный гранит: готовый памятник 14000руб (стелла+тумба+цветник+портрет+ФИО)

Нов-ск, Первомайская, 92 953-442-99-48

Московская организация

ПОКУПАЕТ ЛОМ ЧЕРНЫХ И ЦВЕТНЫХ МЕТАЛЛОВ ПО ЗАВОДСКИМ ЦЕНАМ

Имеется филиал в г.Новомосковск, производим самовывоз
Работаем без выходных

8-906-621-99-88

ООО «Компания «МТМ»